

REGIONE SICILIA
Provincia di Trapani
COMUNI DI SALEMI E CASTELVETRANO

PROGETTO

POTENZIAMENTO PARCO EOLICO SALEMI-CASTELVETRANO



PROGETTO DEFINITIVO

COMMITTENTE



PROGETTISTA

HE **Hydro Engineering s.s.**
 di Damiano e Mariano Galbo
 via Rossotti, 39
 91011 Alcamo (TP) Italy

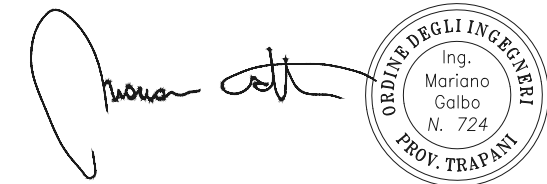

OGGETTO DELL'ELABORATO

RISPOSTA ALLE RICHIESTE DI INTEGRAZIONE DEL MATTM
NOTA DVA. REGISTRO UFFICIALE U.0028892.20-12-2018
9-MiBAC-ALLEGATO 2.2-WTG LIMITROFI A ZONE DI INTERESSE ARCHEOLOGICO

REV.	DATA	ATTIVITA'	REDATTO	VERIFICATO	APROVATO
0	04/03/2019	PRIMA EMISSIONE	LV	GL	VF

CODICE PROGETTISTA					DATA	SCALA	FORMATO	FOGLIO	CODICE COMMITTENTE				
IMP.	DISC.	TIPO DOC.	PROGR.	REV.									
SAL	ENG	REL	0111	00	Marzo 2019	VARIE	A3	1 di 2					

NOME FILE: SAL-ENG511-REL-0111_00_(MiBAC-Allegato 2.2-zone_interesse_archeo).dwg

ERG Wind Sicilia 6 S.r.l. si riserva tutti i diritti su questo documento che non può essere riprodotto neppure parzialmente senza la sua autorizzazione scritta.

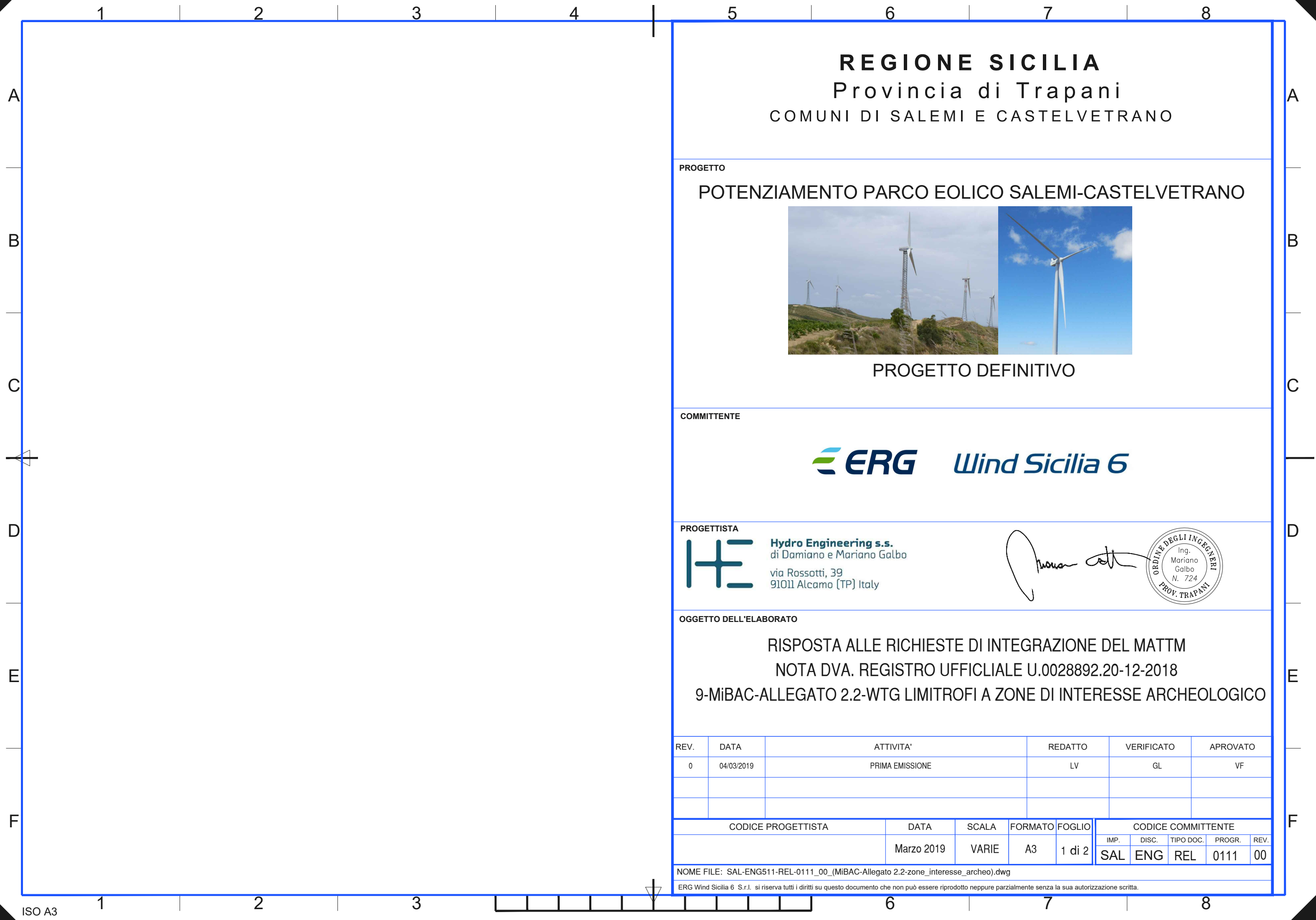

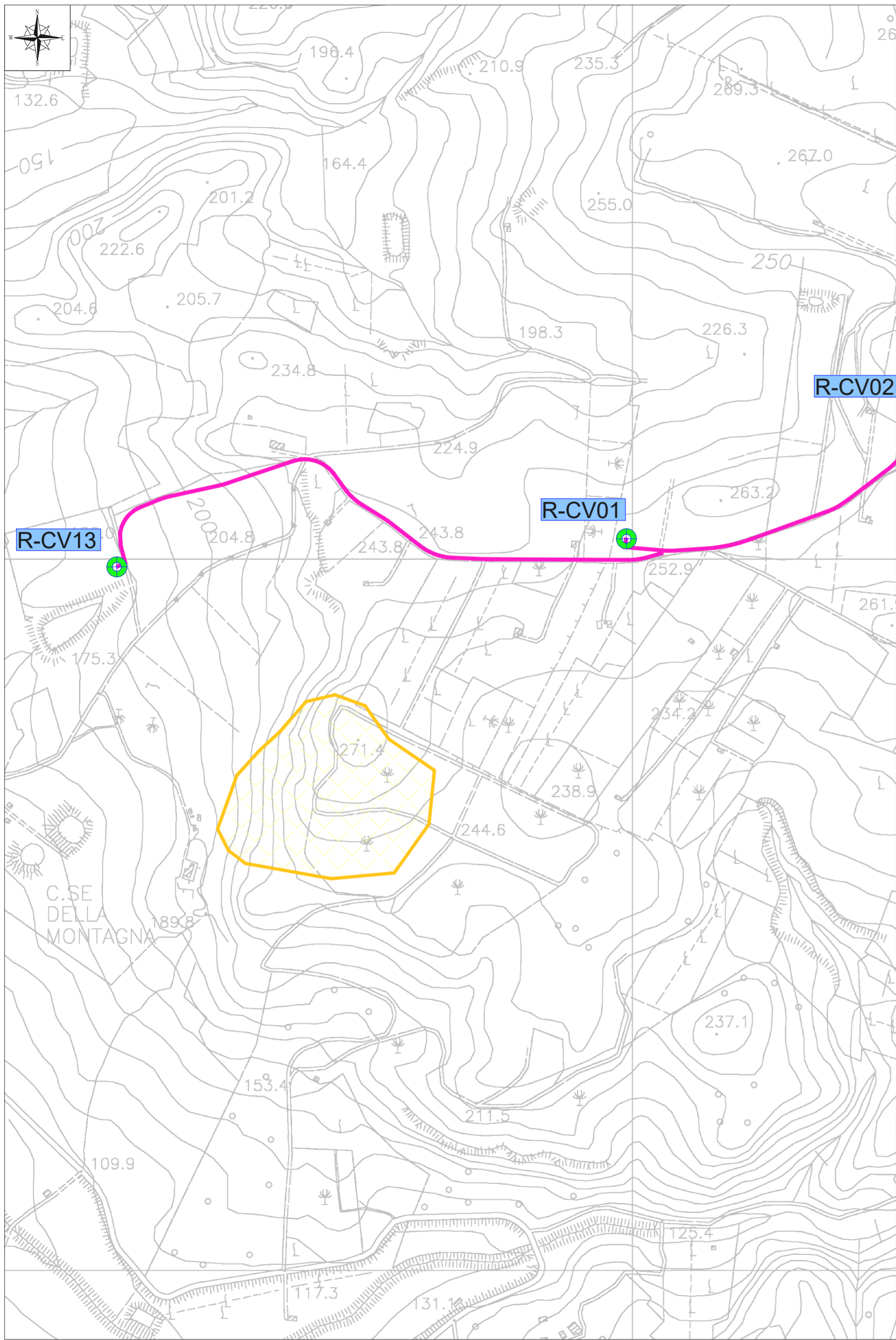

Stralcio cartografico della CTR - Scala 1:5.000



Vista aerea Google Earth

LEGENDA	
	Posizione e nomenclatura dell'aerogeneratore di nuova realizzazione
	Cavidotto
	Corsi d'acqua tutelati
	art.142 lett. m (zone di interesse archeologico)
	Punto di vista fotografico



PVF1 - Stato Attuale



PVF1 - Fotosimulazione