

**LEGENDA**

**Progetto**

- Tratti allo scoperto
- Tratti in galleria
- Tratti in viadotto

- Confini Comunali

**Aree tutelate per legge, D. Lgs. 42/2004**

- Immobili e aree di notevole interesse pubblico (Art. 157, comma 1, lett. c)
- Aree sottoposte a vincolo di Piano Paesaggistico (Art. 134, comma 1, lett. c)
- Aree soggette a vincolo archeologico (ex Art. 10, comma 3, lett. a)
- Territori costieri compresi in una fascia di 300 m dalla linea di battigia, art. 142, comma 1, lett. a)
- Fiumi, torrenti e corsi d'acqua e relative sponde per una fascia di 150 m, art. 142, comma 1, lett. c)
- Aree boscate; art. 142, comma 1, lett. g) (Piano territoriale paesaggistico - Ambito 9 Messina)
- Aree protette (Riserve), comma 1, lett. f)
- Aree e siti di interesse archeologico (Art. 142, lett. m)

Fonti: Regione Sicilia, Dipartimento dei beni culturali - Soprintendenza di Catania, Piano Territoriale paesaggistico - Ambito 9 Messina, Consorzio Soprintendenza di Catania

- Pozzi Provincia di Messina

Fonti: Regione Sicilia, Dipartimento dei beni culturali

- Vincolo idrogeologico (ex R.D.L. 3267/23)

Fonti: Regione Sicilia, Dipartimento dei beni culturali - Soprintendenza di Catania

**Beni culturali immobili**

- Architettonici di interesse culturale dichiarato
- Architettonici con verifica di interesse culturale in corso
- Architettonici di interesse culturale non verificato
- Architettonici di non interesse culturale
- Archeologici di interesse culturale non verificato
- Architettonici in area di interesse culturale
- Archeologici di interesse culturale dichiarato
- Architettonici di interesse culturale dichiarato

Fonti: Vincoli in rete (<http://vincolirete.beniculturali.it/>)

**Key Plan**

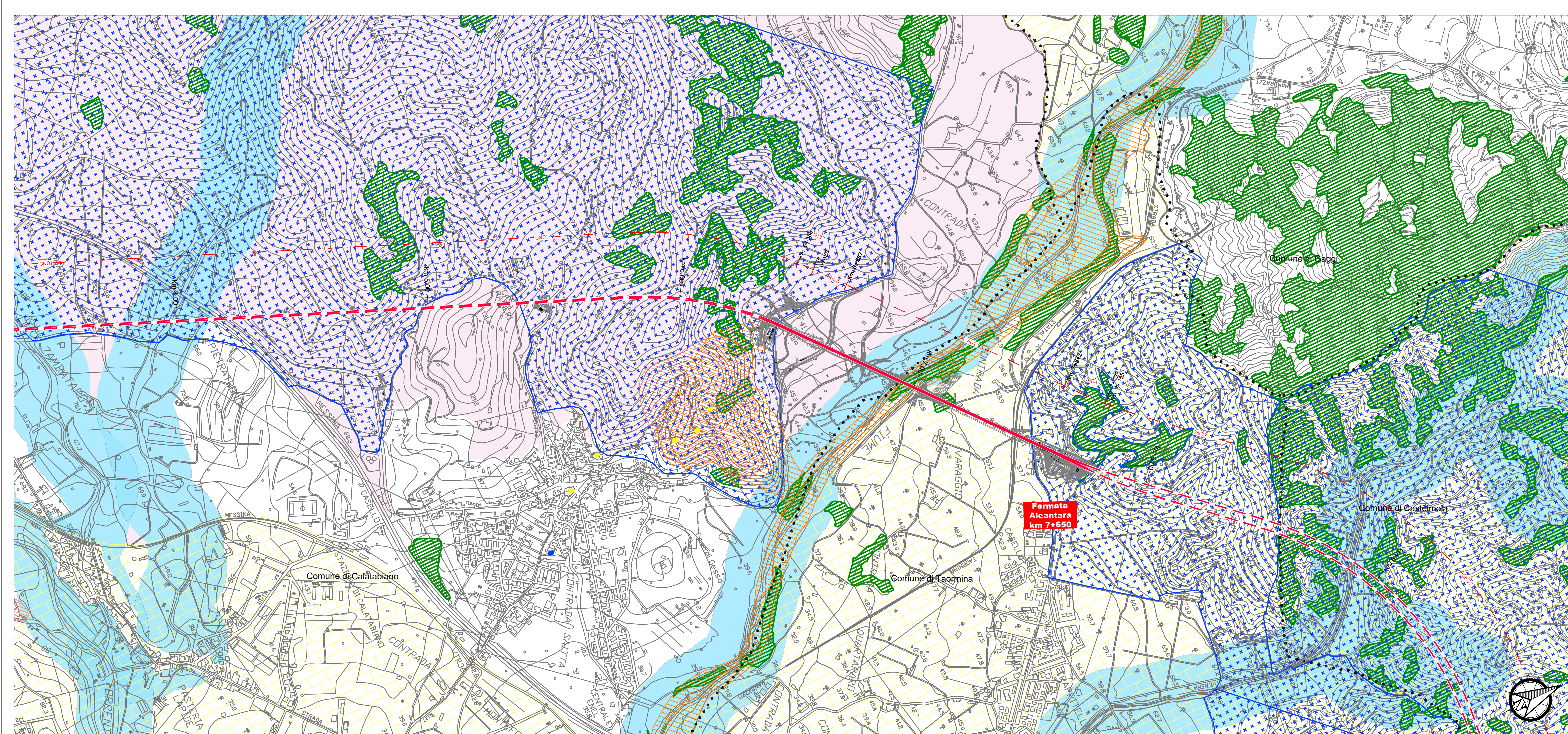
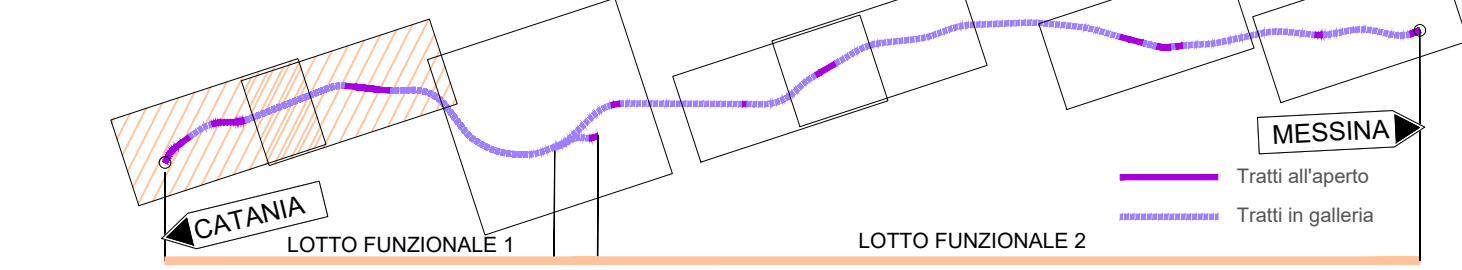

COMMITTENTE:

**RFI**  
RETE FERROVIARIA ITALIANA  
GRUPPO FERROVIE DELLO STATO ITALIANE

PROGETTAZIONE:

**ITALFERR**  
GRUPPO FERROVIE DELLO STATO ITALIANE

**DIRETTRICE FERROVIARIA MESSINA - CATANIA - PALERMO  
UO ARCHITETTURA, AMBIENTE E TERRITORIO**

**PROGETTO DEFINITIVO**

**RADDOPPIO DELLA TRATTA GIAMPILIERI - FIUMEFREDDO**

**VERIFICA DI COMPATIBILITÀ PAESAGGISTICA**  
**Carta dei vincoli paesaggistici - Tav. 1 di 4**

SCALA :  
**1:10.000**

COMMESSA	LOTTO	FASE	ENTE	TIPO DOC.	OPERA/DISCIPLINA	PROGR.	REV.
RS2S	00	D	22	N4	IM0007	005	D

Revis.	Descrizione	Redatto	Data	Verificato	Data	Approvato	Data	Autorizzato	Data
A	Emissione Esecutiva	F. Rocchi	Ottobre 2017	F. Petrelli G. Dajelli	Ottobre 2017	P. Carlesimo	Ottobre 2017	D. Ludovico	Marzo 2019
B	Emissione Esecutiva	F. Rocchi	Gennaio 2018	F. Petrelli G. Dajelli	Gennaio 2018	P. Carlesimo	Gennaio 2018		
C	Revisione per CdS	F. Petrelli	Ottobre 2018	F. Petrelli G. Dajelli	Ottobre 2018	P. Carlesimo	Ottobre 2018		
D	Riscontro alla richiesta di integrazioni	F. Rocchi	Marzo 2019	F. Petrelli G. Dajelli	Marzo 2019	P. Carlesimo	Marzo 2019		

File:RS2S00D22N4IM0007005D.dwg n. Elab.: