

**LEGENDA**

Progetto

- Tratti allo scoperto
- Tratti in galleria
- Tratti in viadotto

**PIANO PAESAGGISTICO REGIONE SICILIA**  
Regimi Normativi

**Arete soggette a prescrizioni aventi diretta efficacia nei confronti di tutti i soggetti pubblici e privati**

- Arete con livello di tutela 1 - art.20 delle N.d.A.
- Arete con livello di tutela 2 - art.20 delle N.d.A.
- Arete con livello di tutela 3 - art.20 delle N.d.A.
- Arete soggette a recupero - art.20 delle N.d.A.

**Arete di indirizzo e conoscenza per la pianificazione territoriale urbanistica di livello regionale, provinciale e comunale e per tutti gli altri atti caratteri di programmazione sul territorio**

- Arete di indirizzo - Titolo III, Paesaggi Locali delle N.d.A.

**Contesti Paesaggistici**

- Perimetro dei contesti
- Contesto paesaggistico - Titolo III, Paesaggi Locali delle N.d.A.

**Paesaggi Locali**

- Paesaggi Locali

**Limiti comunali**

- Limiti comunali

(Elaborato allegato al Piano Paesaggistico dell'Ambito regionale 9, ricadenti nella provincia di Messina redatto ai sensi dell'art.143 del D.Lgs. 22.01.2004, n.42 e s.m.i., approvato con D.A. n.6682 del 29 dicembre 2016 - rif. tav. 28.3, 28.7, 28.8)

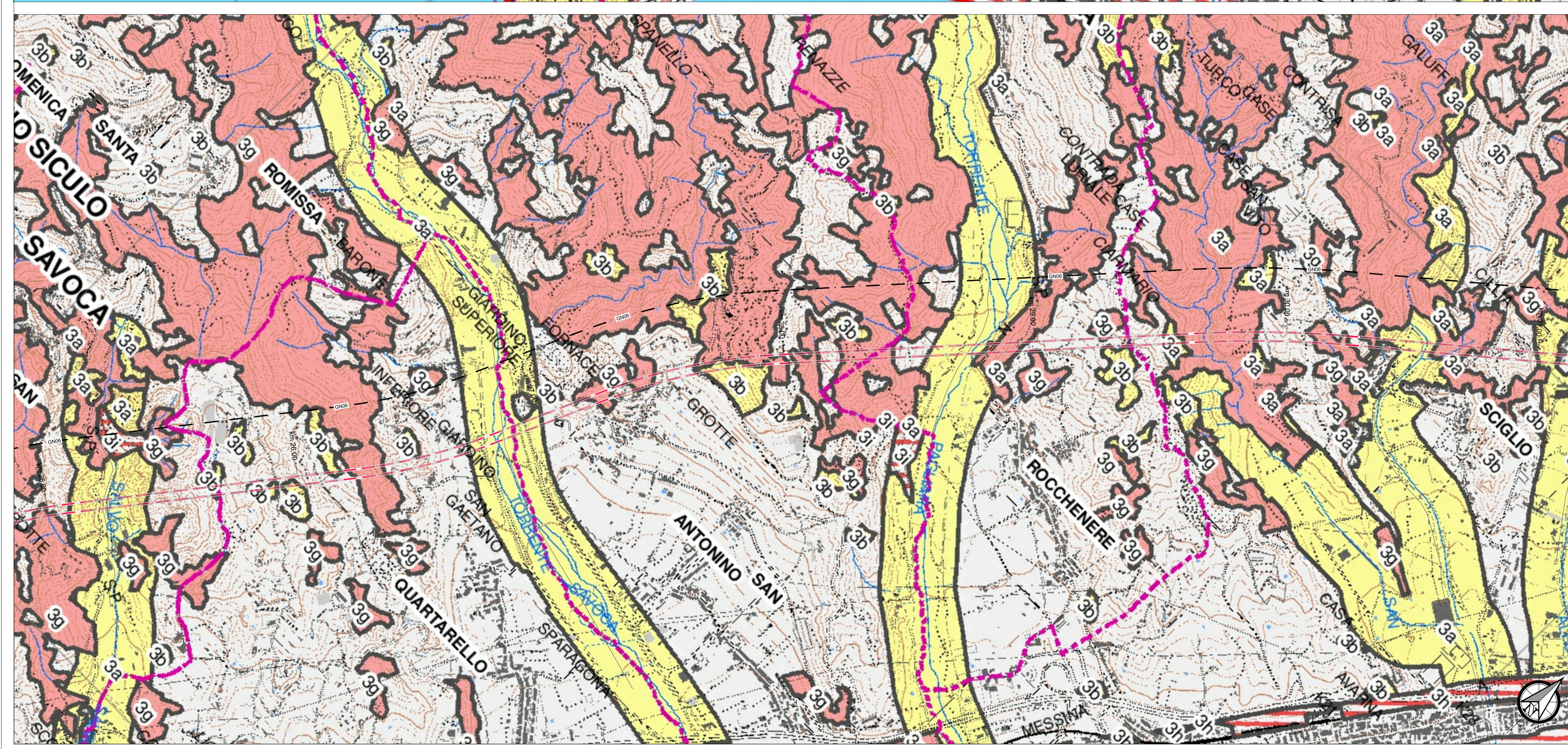
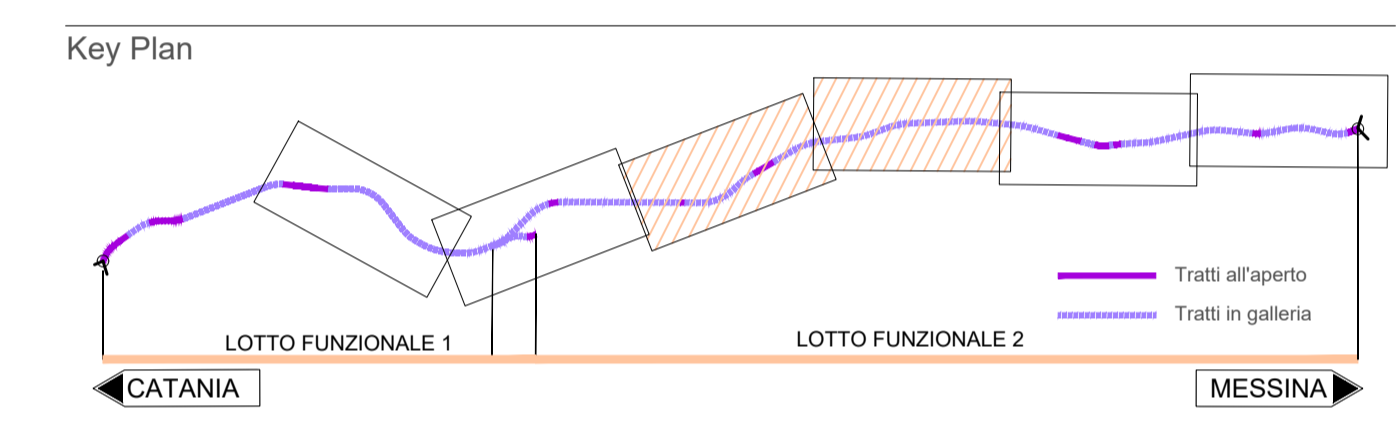

COMMITTENTE:

PROGETTAZIONE:

**DIRETTRICE FERROVIARIA MESSINA - CATANIA - PALERMO**  
**UO ARCHITETTURA, AMBIENTE E TERRITORIO**

**PROGETTO DEFINITIVO**

**RADDOPPIO DELLA TRATTA GIAMPILIERI - FIUMEFREDDO**

**STUDIO DI IMPATTO AMBIENTALE**  
**Vincoli e Tutele - Carta del Piano Paesaggistico di Messina - Regimi Normativi - tav. 2 di 3**

SCALA : 1:10.000

COMMESSA	LOTTO	FASE	ENTE	TIPO DOC.	OPERA/DISCIPLINA	PROGR.	REV.
RS2S	00	D	2.2	N4	SA000P	008	A

Revis.	Descrizione	Redatto	Data	Verificato	Data	Approvato	Data	Autorizzato	Data
A	Riscontro alla richiesta di integrazioni	F. Rocchi	Marzo 2019	F. Rocchi	Marzo 2019	P. Carosino	Marzo 2019	D. Ludovico	Marzo 2019

File:RS2S00D22N4SA000P008A.dwg n. Elab.: