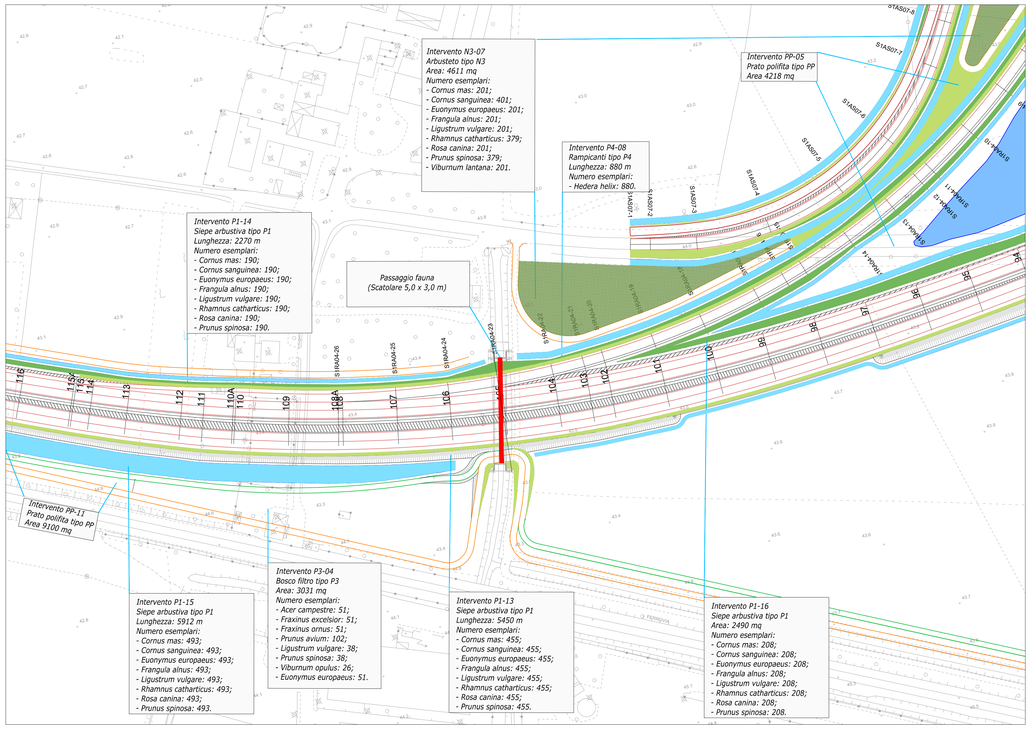

INTERVENTI A VERDE IN PROGETTO IN PROSSIMITA' DEL PASSAGGIO FAUNA CON FUNZIONE DI ATTRATTORI FAUNISTICI (SCALA 1:1000)

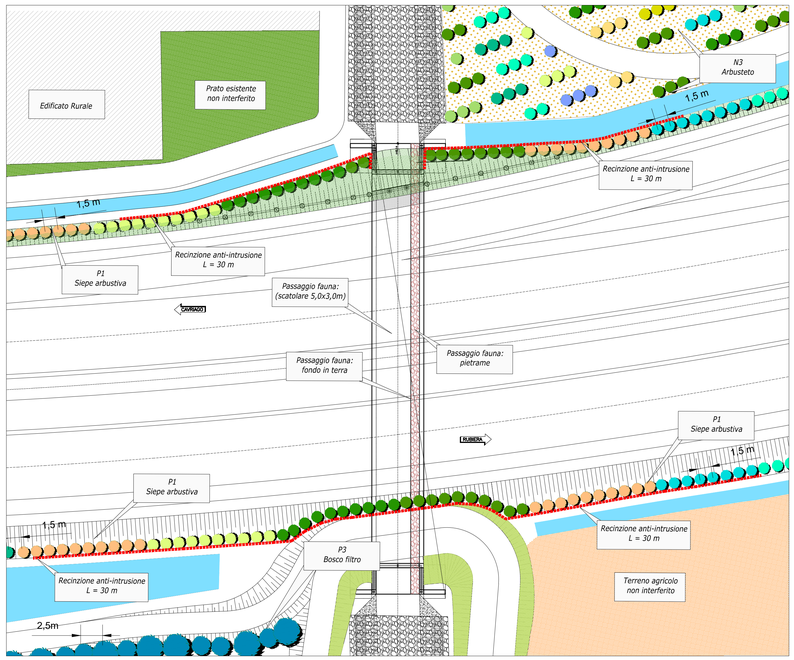

INTORNO DEL PASSAGGIO FAUNA: PARTICOLARE DELLA SISTEMAZIONE A VERDE (SCALA 1:250)

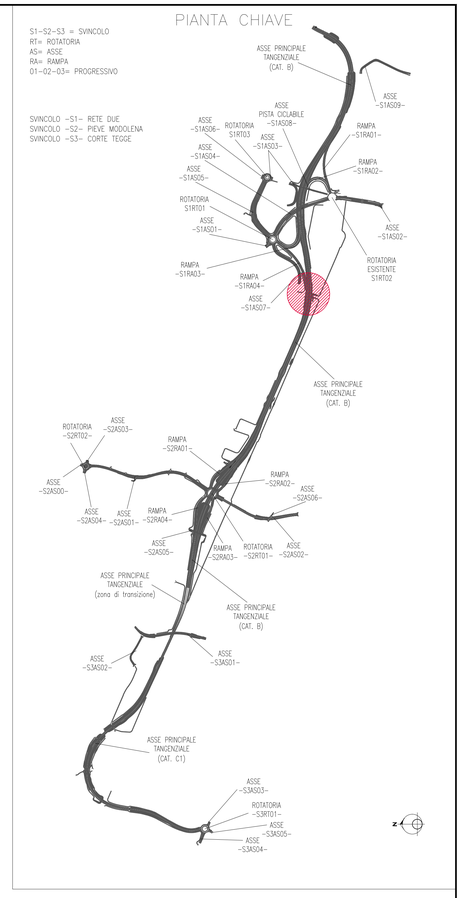

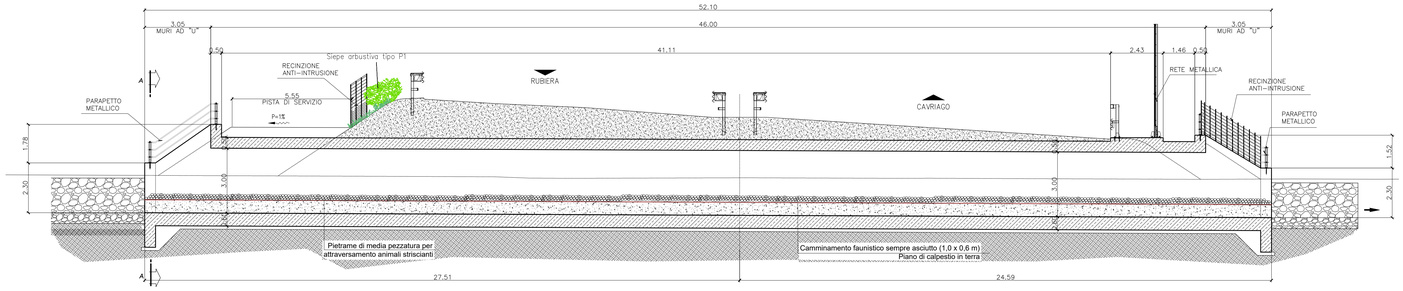

PASSAGGIO FAUNA : SEZIONE LONGITUDINALE (SCALA 1:100)

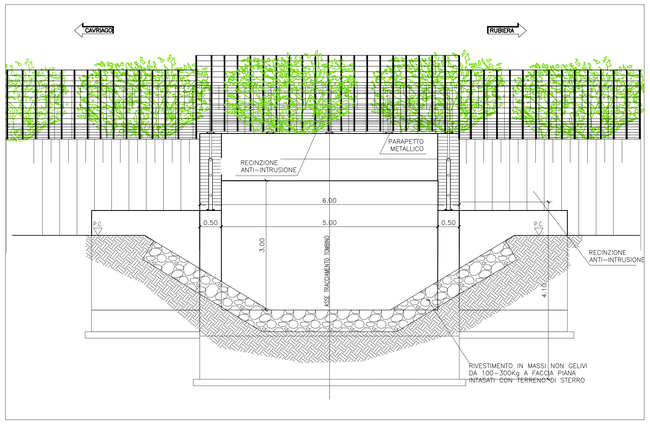

PASSAGGIO FAUNA : PROSPETTO - VISTA A-A (SCALA 1:50)

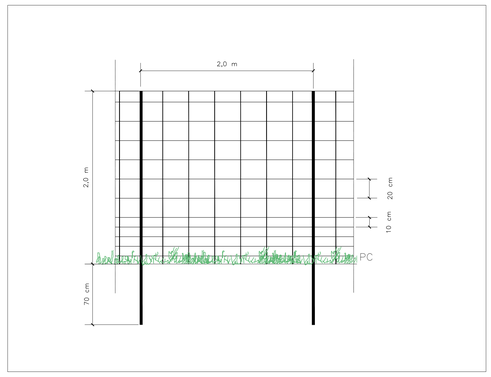

RECINZIONE ANTI-INTRUSIONE (SCALA 1:25)

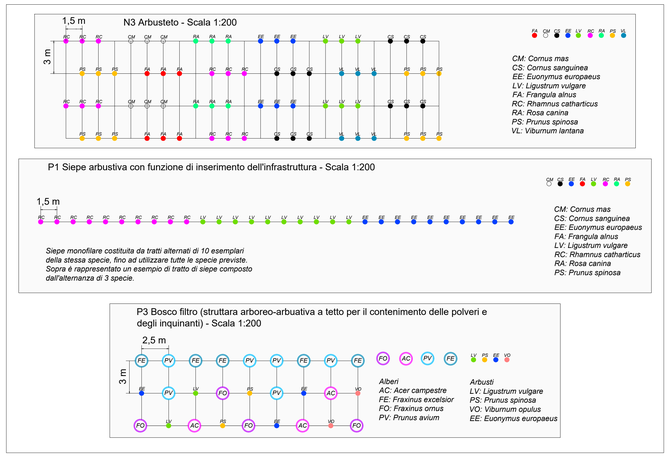

SESTO D'IMPIANTO DELLE TIPOLOGIE DI INTERVENTO A VERDE IN PROSSIMITA' DEL PASSAGGIO FAUNA

ANAS S.p.A.
Direzione Progettazione e Realizzazione Lavori

PROLUNGAMENTO DELLA S.S. n°9 "TANGENZIALE NORD di REGGIO EMILIA" NEL TRATTO DA S. PROSPERO STRINATI A CORTE TEGGE

PROGETTO ESECUTIVO

STUDIO CORONA — Ing. Gianfranco Sodero, Ordine degli Ingg. di Torino e Provincia n° 6600	ING. RENATO DEL PRETE — Ing. Renato Del Prete, Ordine degli Ingg. di Bari e provincia n° 6231	DOTT. GEOL. DANILO GALLO — Dott. Geol. Danilo Gallo, Ordine dei Geologi della Regione Puglia n° 98	INTEGRAZIONE PRESTAZIONI: Ing. Renato Del Prete	PROGETTISTA: Ing. Gabriele Inoecchi (E&G S.r.l.)
			PROGETTAZIONE STRADALE: Prof.Ing. Luigi Monterisi (Setac S.r.l.)	PROGETTAZIONE IDRAULICA: Ing. Vittorio Ranieri (Uning)
Ing. Valerio Bajetti, Ordine degli Ingg. di Roma e provincia n° A-8011	SETAC S.r.l. Strade & Ferrovie, Infrastrutture, Trasporti, Ambiente, Costruzioni — Prof. Ing. Luigi Monterisi, Ordine degli Ingg. di Bari e provincia n° 1171	E&G Engineering & Geophysics S.r.l. — Ing. Gabriele Inoecchi, Ordine degli Ingg. di Roma e provincia n° A-31092	PROGETTAZIONE OPERE D'ARTE MAGGIORI: Ing. Gianfranco Sodero (Studio Corona S.r.l.)	PROGETTAZIONE OPERE D'ARTE MINORI: Ing. Gianpiero Martino (E&G S.r.l.)
			COMPUTI: Ing. Valerio Bajetti (I.T. Ingegneria)	CANTIERISTICA: Prof.ing. Luigi Monterisi (Setac S.r.l.)
UNING Società di Ingegneria — GA&M — Prof. Ing. Matteo Ranieri, Ordine degli Ingg. di Bari e provincia n° 1587	ECOPLAN — Arch. Nicoletta Frattini, Ordine degli Arch. di Milano e provincia n° A-9410	ARKE' RICERCA S.r.l. — Ing. Gioacchino Angiarano, Ordine degli Ingg. di Bari e provincia n° 3690	GEOLOGIA: Dott. Danilo Gallo	GEOTECNICA: Prof.ing. Luigi Monterisi (Setac S.r.l.)
			AMBIENTE: Dott. Emilio Macchi (ECOPLAN S.r.l.)	SICUREZZA: Prof. ing. Luigi Monterisi (Setac S.r.l.)

VISTO: IL RESPONSABILE DEL PROCEDIMENTO	INTEGRATORE DELLE PRESTAZIONI SPECIALISTICHE	PROGETTISTA	GEOLOGO	IL COORDINATORE DELLA SICUREZZA IN FASE DI PROGETTAZIONE
Dott. Ing. Anna NOSARI	Ing. Renato DEL PRETE	Ing. Gabriele INCECCHI	Dott. Danilo GALLO	Prof. ing. Luigi MONTERISI

EA 021

L - PROGETTO STRUTTURALE - TOMBINATURE IDRAULICHE
LN02 - TM08 - CAVO GUAZZATORE - 5,00x3,00 m
Allestimento faunistico

CODICE PROGETTO	NOME FILE	REVISIONE	SCALA:
PROGETTO DPVE0012 — LIV. PROG. E — ANNO 17	EA021_T00IA00AMBDI02_B.dwg	B	Varie
	CODICE ELAB. T00IA00AMBDI02		

REV.	DESCRIZIONE	DATA	REDATTO	VERIFICATO	APPROVATO
C					
B	EMISSIONE A SEGUITO DI RAPPORTO INTERMEDIO DI VERIFICA	OTTOBRE 2018	D. FABBRI	ING. INCECCHI	ING. BAJETTI
A	PRIMA EMISSIONE	GIUGNO 2018	D. FABBRI	ING. INCECCHI	ING. BAJETTI