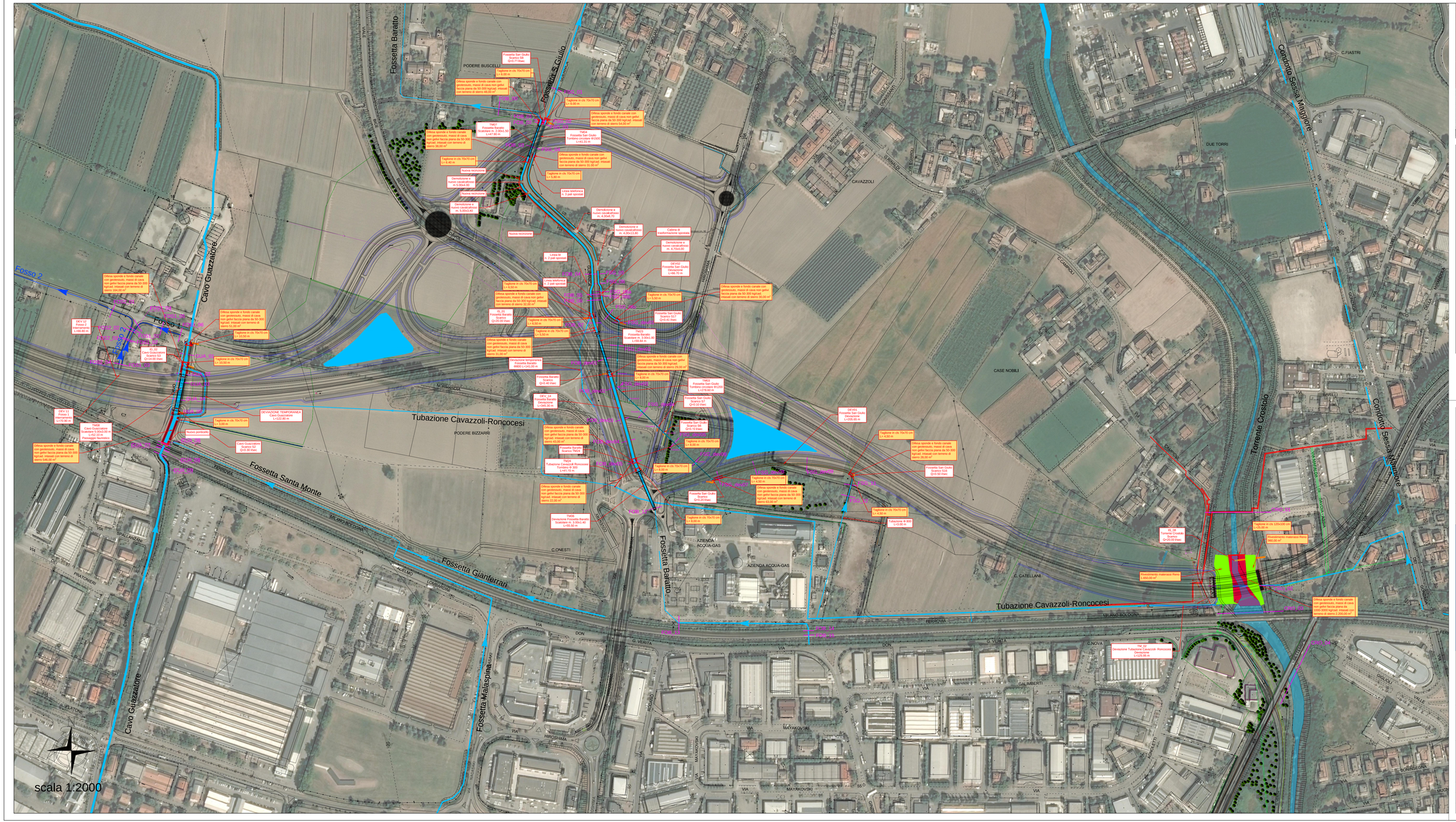

LEGENDA

- TRACCIATO STRADALE DI PROGETTO
- CORSO D'ACQUA PRINCIPALE
- CORSO D'ACQUA SECONDARIO
- CORSO D'ACQUA MINORE
- SCATOLARE IN CA
- TOMBINO CIRCOLARE
- DEVIAZIONE CORSO D'ACQUA PRINCIPALE O SECONDARIO
- DEVIAZIONE PROVVISORIA DI CANTIERE
- QUA_02 — SEZIONE DI PROFILO IDRAULICO
- INDICAZIONE SCARICO ACQUE DI PIATTAFORMA
- RIVESTIMENTO SPONDE CON MASSI
- Fiume / Fossetta / Cavo / Torrente Scala Larg.m 5 / 0,00 L=0,00 m — INDICAZIONE INTERVENTO
- Difesa sponde e fondo canale con geotessuto, massi di cava non gelivi faccia piana da 50-300 kg/mq0, intasati con terreno di sterro 33,00 m² — TIPOLOGIA DIFESA SPONDE E FONDO
- Taglione in cls 70x70 cm L= 12,00 m — INDICAZIONE TAGLIONE

anas — ANAS S.p.A.
Direzione Progettazione e Realizzazione Lavori

PROLUNGAMENTO DELLA S.S. n°9 "TANGENZIALE NORD di REGGIO EMILIA" NEL TRATTO DA S. PROSPERO STRINATI A CORTE TEGGE

PROGETTO ESECUTIVO

STUDIO CORONA — Ing. Gianfranco Sodero (Ordine Ingl.Bologna n° 2000) Dott. Geol. Gianfranco Sodero (Ordine Geologi Emilia Romagna n° 2)	ING. RENATO DEL PRETE — Ing. Renato Del Prete (Ordine Ingl.Bologna n° 4) Iscr.n.prov.ne n° 3671	DOTT. GEOL. DANILO GALLO — Dott. Geol. Danilo Gallo (Ordine dei Geologi della Regione Puglia n° 30)	INTEGRAZIONE PRESTAZIONI	PROGETTISTA
			Ing. Renato Del Prete	Ing. Gabriele Inceccchi (E&G S.r.l.)
			PROGETTAZIONE STRADALE	PROGETTAZIONE IDRAULICA
			Prof.Ing. Luigi Montersino (Setac S.r.l.)	Ing. Vittorio Ranieri (Uniing)
Ingegneria del Territorio s.r.l. — Ing. Valerio Baletti (Ordine Ingegneri di Ravenna provincia n° 1)	SETAC Srl — Studi e Progettazioni Trasporto Ambiente Costruzioni — Prof. Ing. Luigi Montersino (Ordine Ingegneri di Ravenna provincia n° 127)	E&G Engineering & Geotechnics S.r.l. — Ing. Gabriele Inceccchi (Ordine Ingegneri di Ravenna provincia n° 1)	PROGETTAZIONE OPERE D'ARTE MAGGIORE	PROGETTAZIONE OPERE D'ARTE MINORI
			Ing. Gianfranco Sodero (Studio Corona S.r.l.)	Ing. Giampiero Marino (E&G S.r.l.)
			COMPUTI	CANTIERISTICA
			Ing. Valerio Baletti (I.T. Ingegneria)	Prof.ing. Luigi Montersino (Setac S.r.l.)
CONSORZIO UNING — Prof. Ing. Matteo Ranieri (Ordine Ingl.Bologna n° 4) Iscr.n.provincia n° 147	TOGNI GA&M — ECOPLAN — Arch. Nicoletta Frattini (Ordine degli Architetti Istituto provinciale n° 1 di Bari)	ARKE' INGEGNERIA s.r.l. — Ing. Gioacchino Angarano (Ordine Ingl.Bari n° 4) Iscr.n.provincia n° 3971	GEOLOGIA	GEOTECNICA
			Dott. Danilo Gallo	Prof.ing. Luigi Montersino (Setac S.r.l.)
			AMBIENTE	SICUREZZA
			Dott. Emilio Macchi (ECOPLAN S.r.l.)	Prof. Ing. Luigi Montersino (Setac S.r.l.)

VISTO IL RESPONSABILE DEL PROCEDIMENTO	INTEGRATORE DELLE PRESTAZIONI SPECIALISTICHE	PROGETTISTA	GEOLOGO	IL COORDINATORE DELLA SICUREZZA IN FASE DI PROGETTAZIONE
Dott. Ing. Anna NOSARI	Ing. Renato DEL PRETE	Ing. Gabriele INCECCHI	Dott. Danilo GALLO	Prof. Ing. Luigi MONTERISI

FB 005

F - PROGETTO IDRAULICO

FB - PLANIMETRIE DI INQUADRAMENTO

Planimetria di progetto 3 di 3

CODICE PROGETTO			NOME FILE	REVISIONE	SCALA: 1:2000
PROGETTO: COBO	LIV. PROG.: E	ANNO: 1701	T00ID00IDRPL05.dwg	B	
			CODICE ELAB.: T01 I D00 I DR PL 05		

REV.	DESCRIZIONE	DATA	REDATTO	VERIFICATO	APPROVATO
C	EMISSIONE A SEGUITO DI ISTRUTTORIA INTERNA ANAS	DICEMBRE 2018	ING. PEZZULLA	ING. INCECCHI	ING. BAJETTI
B	EMISSIONE A SEGUITO DI RAPPORTO INTERMEDIO DI VERIFICA	OTTOBRE 2018	ING. PEZZULLA	ING. INCECCHI	ING. BAJETTI
A	PRIMA EMISSIONE	GIUGNO 2018	ING. PEZZULLA	ING. INCECCHI	ING. BAJETTI