

Profilo asse - progetto

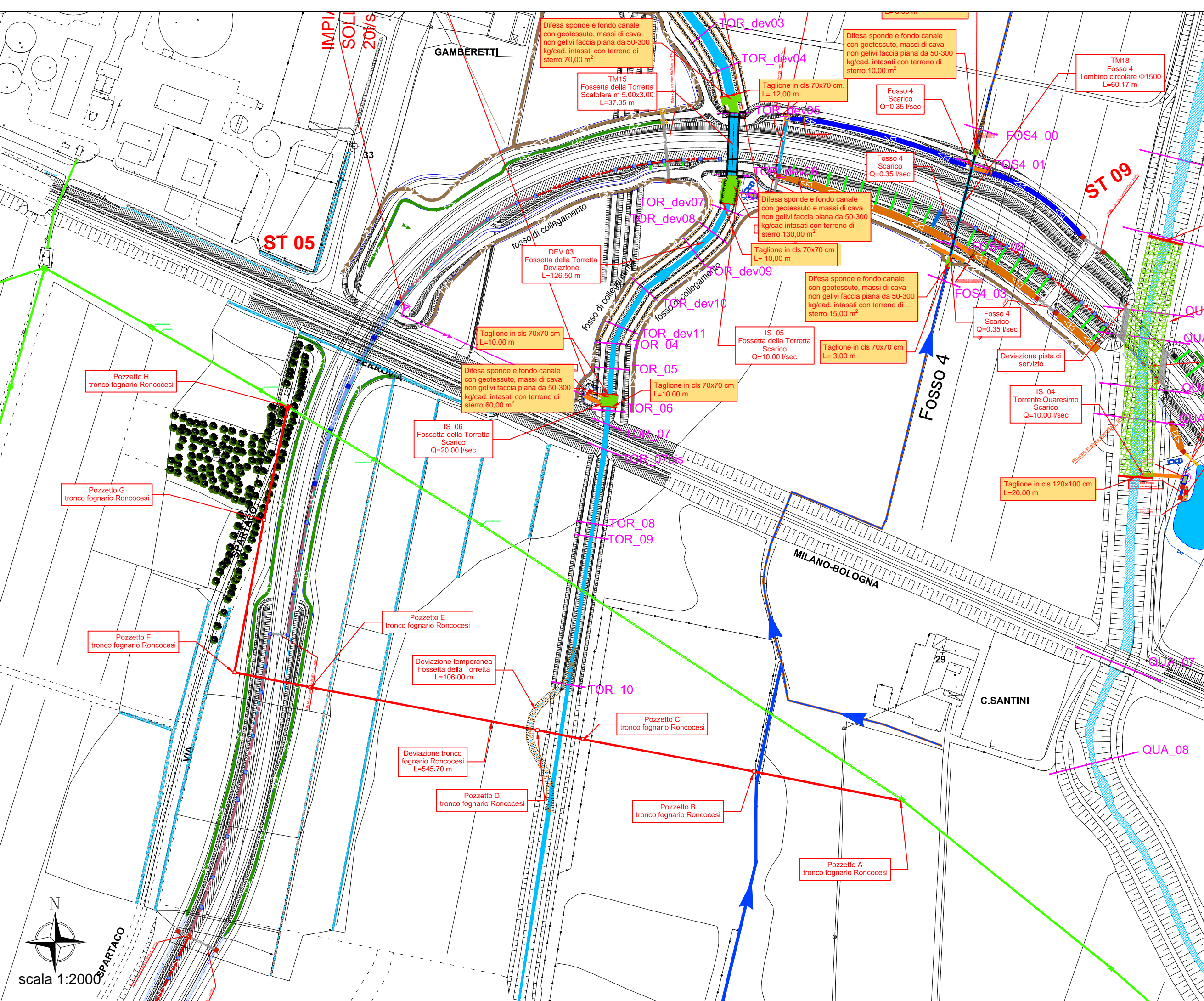
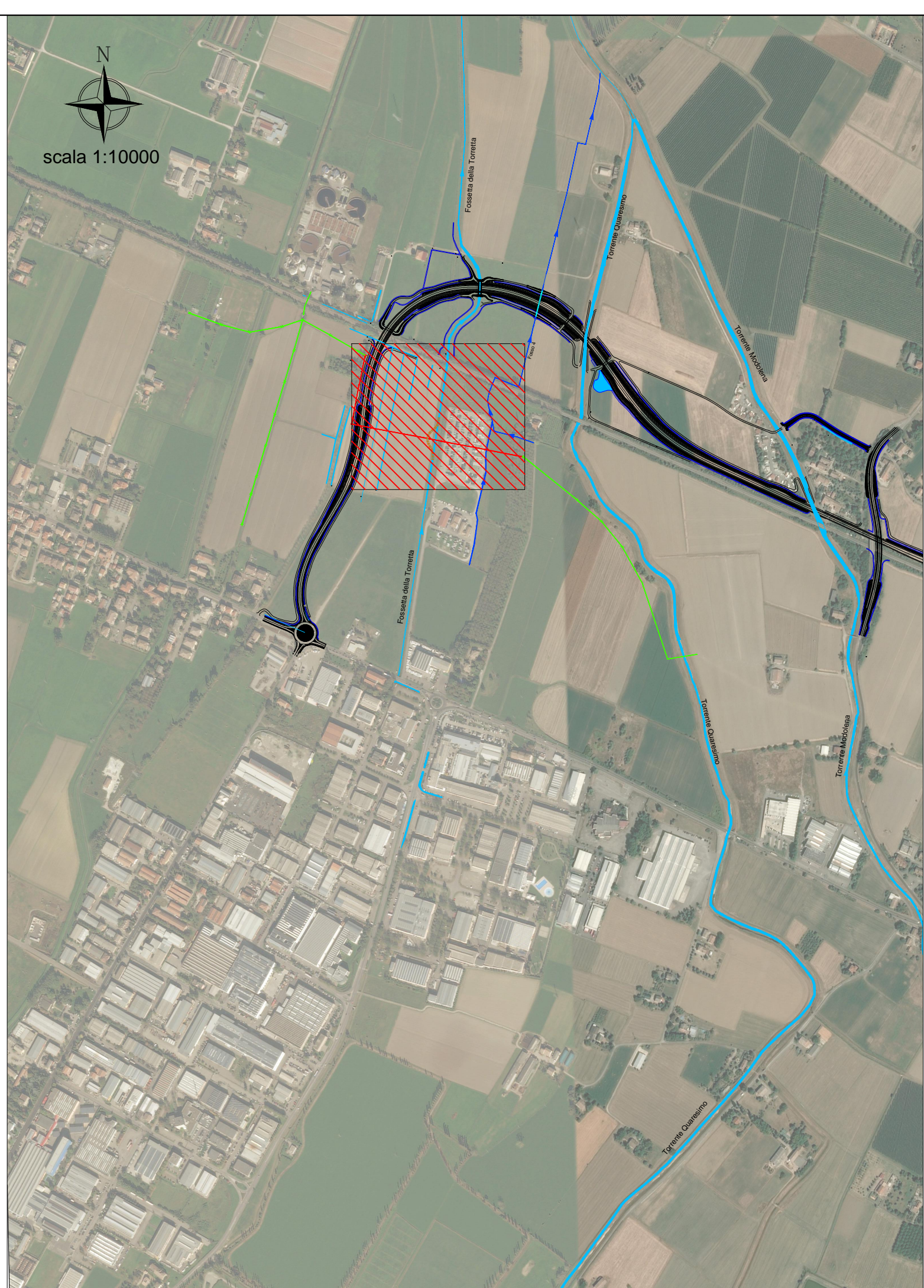
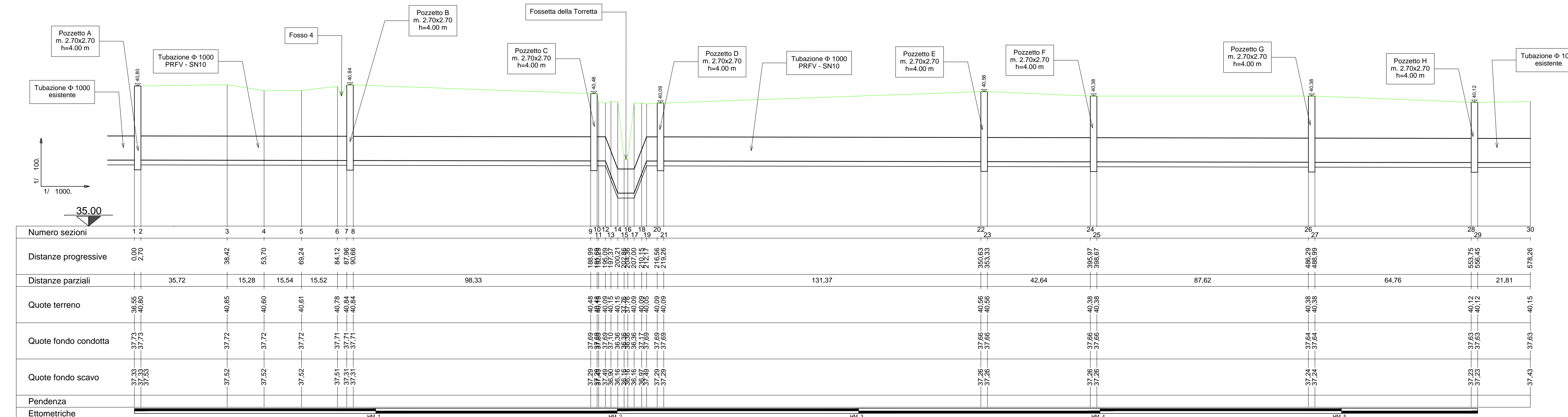

ANAS S.p.A.
Direzione Progettazione e Realizzazione Lavori

PROLUNGAMENTO DELLA S.S. n°9 "TANGENZIALE NORD di REGGIO EMILIA" NEL TRATTO DA S. PROSPERO STRINATI A CORTE TEGGE

PROGETTO ESECUTIVO

	ING. RENATO DEL PRETE	DOTT. GEOL. DAMILO GALLO	INGEGNERIA PRESTAZIONI	PROGETTISTA
Ing. Gianfranco Sodaro Codice Reg. Imp. di Torino n° 1087 Tel. e provincia n° 011	Ing. Renato Del Prete Codice Reg. Imp. di Torino n° 1087 Tel. e provincia n° 011	Dott. Geol. Danilo Gallo Codice Reg. Imp. di Torino n° 1087 Tel. e provincia n° 011	Ing. Renato Del Prete	Ing. Gabriele Incecchi (E&G S.r.l.)
	Prof. Ing. Luigi Montersì	ING. GABRIELE INCECCHI	PROGETTAZIONE STRADALE	PROGETTAZIONE IDRAULICA
Ing. Valerio Bajetti Codice Reg. Imp. di Torino n° 1087 Tel. e provincia n° 011	Prof. Ing. Luigi Montersì Codice Reg. Imp. di Torino n° 1087 Tel. e provincia n° 011	Ing. Gabriele Incecchi Codice Reg. Imp. di Torino n° 1087 Tel. e provincia n° 011	PROGETTAZIONE OPERE PARTE MAGGIORI	PROGETTAZIONE OPERE PARTE MINORI
Ing. Valerio Bajetti (I.T. Ingegneria)	Prof. Ing. Luigi Montersì (Setac S.r.l.)	Ing. Valerio Bajetti (I.T. Ingegneria)	COMPUTI	CANTIERISTICA
			ING. GABRIELE INCECCHI	ING. GABRIELE INCECCHI
	Arch. Nicoletta Fratini	ING. GIOACCHINO ANGINARO	INGEGNERIA GEOLOGICA	INGEGNERIA AMBIENTE
Prof. Ing. Matteo Ranieri Codice Reg. Imp. di Torino n° 1087 Tel. e provincia n° 011	Arch. Nicoletta Fratini Codice Reg. Imp. di Torino n° 1087 Tel. e provincia n° 011	Ing. Gioacchino Anginaro Codice Reg. Imp. di Torino n° 1087 Tel. e provincia n° 011	ING. GIOACCHINO ANGINARO	ING. GIOACCHINO ANGINARO

VISTO: IL RESPONSABILE DEL PROCEDIMENTO

Dott. Ing. Anna NOSARI

INTEGRATORE DELLE PRESTAZIONI SPECIALISTICHE

Ing. Renato DEL PRETE

PROGETTISTA

Ing. Gabriele INCECCHI

GEOLOGO

Dott. Danilo GALLO

IL COORDINATORE DELLA SICUREZZA IN FASE DI PROGETTAZIONE

Prof. Ing. Luigi MONTERSÌ

FC 133

F - PROGETTO IDRAULICO

FC-1 - PROFILI

Tronco Fognario Roncesesi profilo asse

PROGETTO

CODICE PROGETTO	NOME FILE	REVISIONE	SCALA: 1:100 / 1:1000
PROGETTO: COBO	S011D00IDRFP33.dwg		
LIV. PROG.: E	ANNO: 1701	CODICE ELAB.: S011D00IDRFP33	
C			
B	EMMISSIONE A SEGUITO DI RAPPORTO INTERMEDIO DI VERIFICA	OTTOBRE 2018	ING. PEZZULLA / ING. INCECCHI / ING. BAJETTI
A	PRIMA EMMISSIONE	GIUGNO 2018	ING. PEZZULLA / ING. INCECCHI / ING. BAJETTI
REV.	DESCRIZIONE	DATA	REDATTO / VERIFICATO / APPROVATO