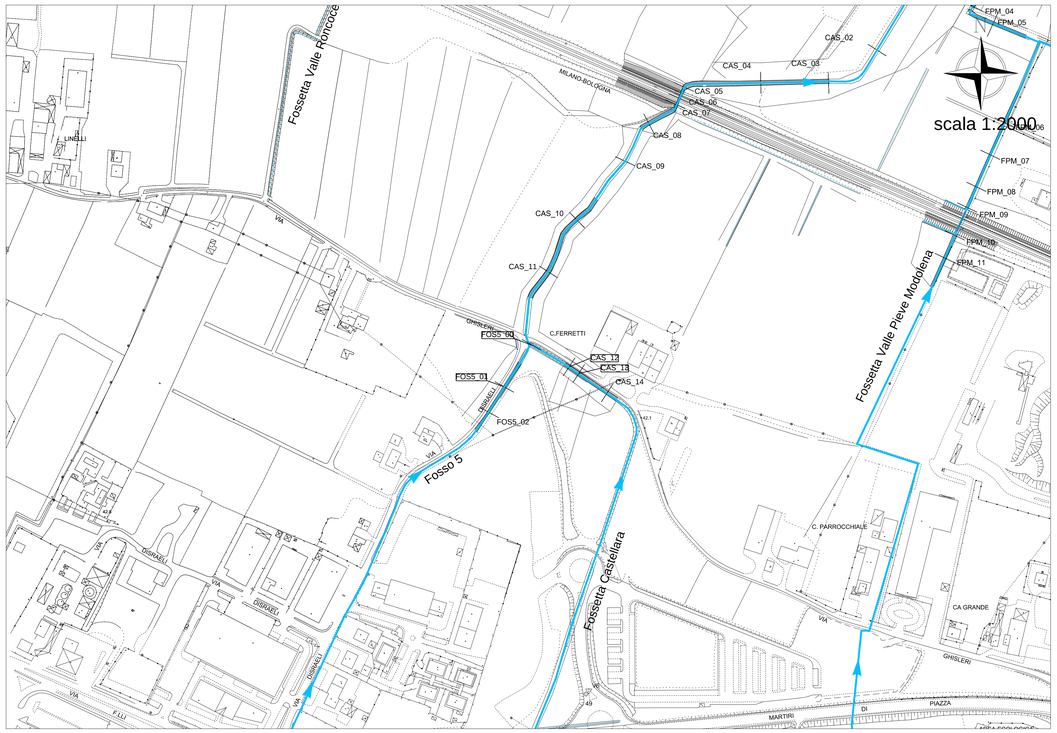

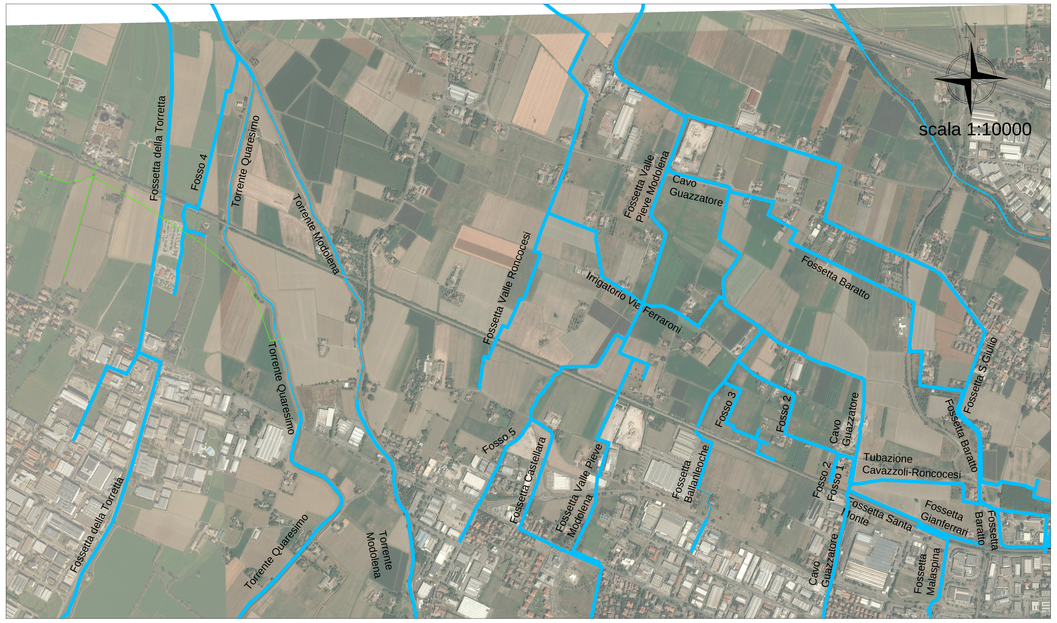

FOSSO 5 - profilo sponda sinistra (esistente)

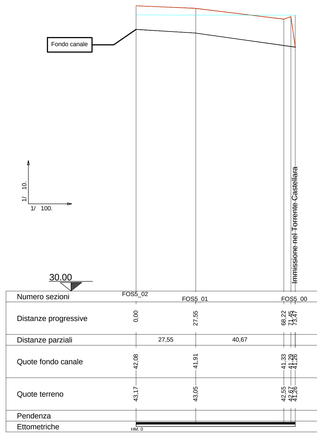

FOSSO 5 - profilo asse (esistente)

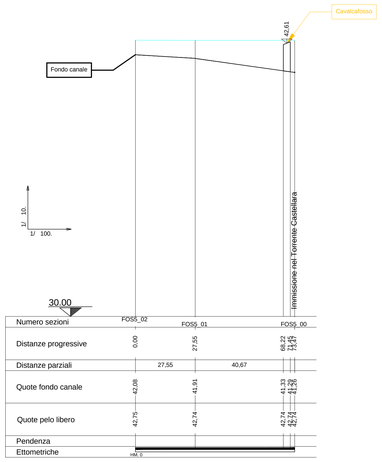

FOSSO 5 - profilo sponda destra (esistente)

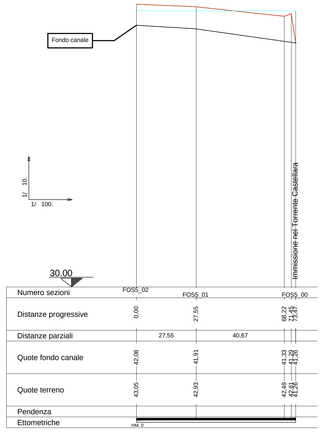

ANAS S.p.A.
Direzione Progettazione e Realizzazione Lavori

PROLUNGAMENTO DELLA S.S. n°9 "TANGENZIALE NORD di REGGIO EMILIA" NEL TRATTO DA S. PROSPERO STRINATI A CORTE TEGGE

PROGETTO ESECUTIVO

STUDIO CORONA — Ing. Gianfranco Sodero (Ordine degli Ingg. di Torino e Provincia n° 3006 T)	ING. RENATO DEL PRETE — Ing. Renato Del Prete (Ordine degli Ingg. di Bari e provincia n° 3071)	DOTT. GEOL. DANILO GALLO — Dott. Geol. Danilo Gallo (Ordine dei Geologi della Regione Puglia n° 39)	INTEGRAZIONE PRESTAZIONI: Ing. Renato Del Prete	PROGETTISTA: Ing. Gabriele Inceccchi (E&G S.r.l.)
			PROGETTAZIONE STRADALE: Prof.ing. Luigi Montersi (Setac S.r.l.)	PROGETTAZIONE IDRAULICA: ing. Vittorio Ranieri (Uning)
L'Ingegneria del Territorio s.r.l. — Ing. Valerio Bajetti (Ordine degli Ingg. di Roma e provincia n° 8120)	SETAC — Studi Progetti Tecnologie Trasporti Ambiente Costruzioni — Prof. Ing. Luigi Montersi (Ordine degli Ingg. di Bari e provincia n° 1171)	E&G Engineering & Graphics S.r.l. — Ing. Gabriele Inceccchi (Ordine degli Ingg. di Roma e provincia n° 24.723)	PROGETTAZIONE OPERE D'ARTE MAGGIORI: Ing. Gianfranco Sodero (Studio Corona S.r.l.)	PROGETTAZIONE OPERE D'ARTE MINORI: Ing. Giampiero Martino (E&G S.r.l.)
			COMPUTI: Ing. Valerio Bajetti (L'I. Ingegneria)	CANTIERISTICA: Prof.ing. Luigi Montersi (Setac S.r.l.)
UNIVERSITÀ UNING — Prof. Ing. Matteo Ranieri (Ordine degli Ingg. di Bari e provincia n° 17)	ECOPLAN — Arch. Nicoletta Fratini (Ordine degli Architetti Pianificatori Paesaggisti e Conservatori della Provincia di Bari n° 1400)	ARKE' ENGINEERING S.r.l. — Ing. Gioacchino Angiarano (Ordine degli Ingg. di Bari e provincia n° 3677)	GEOLOGIA: Dott. Danilo Gallo	GEOTECNICA: Prof.ing. Luigi Montersi (Setac S.r.l.)
			AMBIENTE: Dott. Emilio Macchi (ECOPLAN S.r.l.)	SICUREZZA: Prof. ing. Luigi Montersi (Setac S.r.l.)

VISTO: IL RESPONSABILE DEL PROCEDIMENTO	INTEGRATORE DELLE PRESTAZIONI SPECIALISTICHE	PROGETTISTA	GEOLOGO	IL COORDINATORE DELLA SICUREZZA IN FASE DI PROGETTAZIONE
Dott. Ing. Anna NOSARI	Ing. Renato DEL PRETE	Ing. Gabriele INCECCHI	Dott. Danilo GALLO	Prof. ing. Luigi MONTERISI

FC 119

F_PROGETTO IDRAULICO

FC-1 - PROFILI

Fosso 5 profilo asse, sponda destra, sponda sinistra esistente

CODICE PROGETTO: PROGETTO	LIV. PROG.	ANNO	NOME FILE	REVISIONE	SCALA:
COBO	E	1701	S01ID00IDRFP19_B.dwg — CODICE ELAB.: S01IDD0IDRFP19	B	1:100 / 1:10

REV.	DESCRIZIONE	DATA	REDATTO	VERIFICATO	APPROVATO
C					
B	EMISSIONE A SEGUITO DI RAPPORTO INTERMEDIO DI VERIFICA	OTTOBRE 2018	ING. PEZZULLA	ING. INCECCHI	ING. BAJETTI
A	PRIMA EMISSIONE	GIUGNO 2018	ING. PEZZULLA	ING. INCECCHI	ING. BAJETTI