ESISTENTE

FVR_07

Progressiva	0,00	15,14	15,24	15,55	16,61	33,00
Quota terreno	45,04	45,03	45,03	45,03	45,02	45,02

FVR_04

Progressiva	0,00	9,47	15,94	17,53	18,09	19,44	22,21	43,45
Quota terreno	40,87	40,91	40,83	39,83	39,81	40,83	40,97	41,09

FVR_01

Progressiva	0,00	17,66	20,64	21,78	22,33	23,56	27,23	42,05
Quota terreno	40,16	40,12	40,05	39,21	39,21	40,12	40,16	39,92

FVR_06

Progressiva	0,00	15,64	15,75	16,95	17,06	33,99
Quota terreno	44,16	44,15	40,08	40,08	44,15	44,15

FVR_03

Progressiva	0,00	16,65	24,41	25,95	26,70	27,86	30,81	65,05
Quota terreno	40,91	41,00	40,84	39,79	39,79	40,73	40,82	40,76

FVR_05

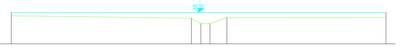

Progressiva	0,00	16,79	17,67	18,52	20,10	34,92
Quota terreno	40,62	40,39	39,88	39,89	40,45	40,47

FVR_02

Progressiva	0,00	10,98	18,23	19,41	20,62	21,22	23,02	51,88
Quota terreno	40,53	40,54	40,37	39,44	39,44	40,41	40,47	40,44

PROGETTO

FVR_07

Progressiva	0,00	15,14	15,24	15,55	16,61	33,00
Quota terreno	45,04	45,03	45,03	45,03	45,02	45,02

FVR_04

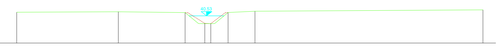

Progressiva	0,00	9,47	15,94	17,53	18,09	19,44	22,21	43,45
Quota terreno	40,87	40,91	40,83	39,83	39,81	40,84	40,97	41,09

FVR_01

Progressiva	0,00	17,66	20,30	21,70	22,40	23,80	27,23	42,05
Quota terreno	40,16	40,12	40,06	39,21	39,21	40,12	40,16	39,92

FVR_06

Progressiva	0,00	15,64	15,75	16,95	17,06	33,99
Quota terreno	44,16	44,15	40,08	40,08	44,15	44,15

FVR_03

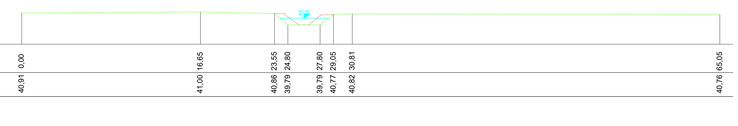

Progressiva	0,00	16,65	23,55	24,80	27,80	29,05	30,81	65,05
Quota terreno	40,91	41,00	40,86	39,79	39,79	40,77	40,82	40,76

FVR_05

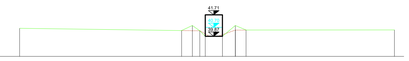

Progressiva	0,00	15,10	16,15	17,20	18,90	20,10	21,10	34,92
Quota terreno	40,62	40,88	40,88	39,87	39,87	40,88	40,88	40,47

FVR_02

Progressiva	0,00	10,98	16,97	18,22	19,41	20,62	21,22	23,02	51,88
Quota terreno	40,53	40,54	40,44	39,44	38,39	39,44	40,41	40,47	40,44

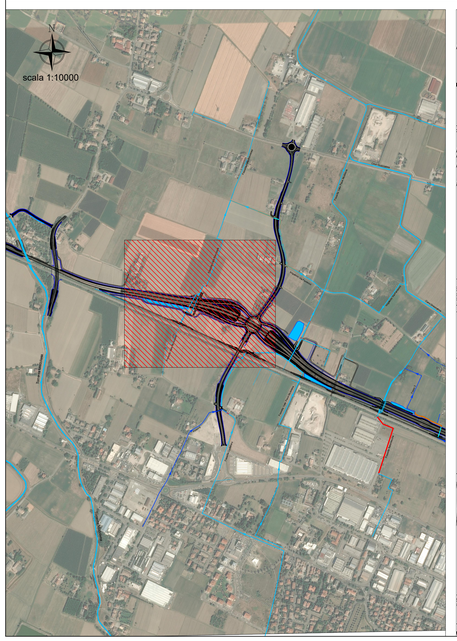

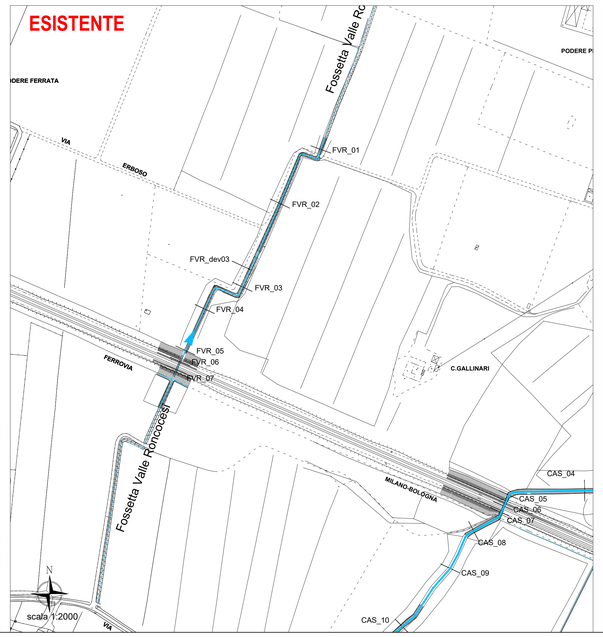

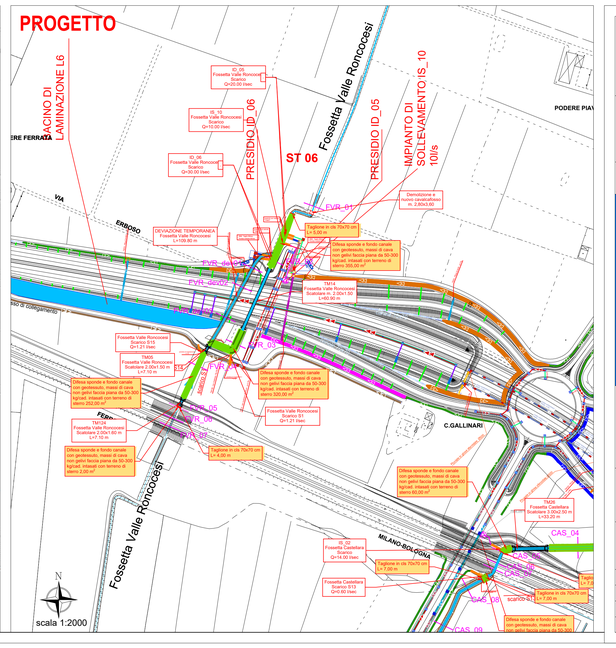

ANAS S.p.A.
Direzione Progettazione e Realizzazione Lavori

PROLUNGAMENTO DELLA S.S. n°9 "TANGENZIALE NORD di REGGIO EMILIA" NEL TRATTO DA S. PROSPERO STRINATI A CORTE TEGGE

PROGETTO ESECUTIVO

STUDIO CORONA — Ing. Gianfranco Sodero (Ordine degli Ingg. di Torino e Provincia n° 3660 ?)

ING. RENATO DEL PRETE — Ing. Renato Del Prete (Ordine degli Ingg. di Bari e provincia n° 3073)

DOTT. GEOL. DANILO GALLO — Dott. Geol. Danilo Gallo (Ordine dei Geologi della Regione Puglia n° 58)

LI Progettazione per l'Ambiente s.r.l. — Ing. Valerio Bajetti (Ordine degli Ingg. di Rovigo e provincia n° A-230?)

SETAC Service & Engineering Integrated Ambiente Costruzioni — Prof. Ing. Luigi Monterisi (Ordine degli Ingg. di Bari e provincia n° 1771)

CEG Engineering & Graphics S.r.l. — Ing. Gabriele Inceccchi (Ordine degli Ingg. di Rovigo e provincia n° A-1218)

ASSOCIAZIONE UNING — Prof. Ing. Matteo Ranieri (Ordine degli Ingg. di Bari e provincia n° 1?)

GAeM — Associazione Geotecnica e Mineraria

ECOPLAN — Arch. Nicoletta Frattini (Ordine degli Arch. di Taranto e provincia n° 449)

ARKE' ingegneria s.r.l. — Ing. Giuseppina Argarano (Ordine degli Ingg. di Bari e provincia n° 3470)

INTEGRAZIONE PRESTAZIONI	PROGETTISTA
Ing. Renato Del Prete	Ing. Gabriele Inceccchi (E&G S.r.l.)
PROGETTAZIONE STRADALE	**PROGETTAZIONE IDRAULICA**
Prof.ing. Luigi Monterisi (Setac S.r.l.)	Ing. Vittorio Ranieri (Uning)
PROGETTAZIONE OPERE D'ARTE MAGGIORI	**PROGETTAZIONE OPERE D'ARTE MINORI**
Ing. Gianfranco Sodero (Studio Corona S.r.l.)	Ing. Giampiero Martino (E&G S.r.l.)
COMPUTI	**CANTIERISTICA**
Ing. Valerio Bajetti (I.T. Ingegneria)	Prof.ing. Luigi Monterisi (Setac S.r.l.)
GEOLOGIA	**GEOTECNICA**
Dott. Danilo Gallo	Prof.ing. Luigi Monterisi (Setac S.r.l.)
AMBIENTE	**SICUREZZA**
Dott. Emilio Macchi (ECOPLAN S.r.l.)	Prof. Ing. Luigi Monterisi (Setac S.r.l.)

VISTO: IL RESPONSABILE DEL PROCEDIMENTO	INTEGRATORE DELLE PRESTAZIONI SPECIALISTICHE	PROGETTISTA	GEOLOGO	IL COORDINATORE DELLA SICUREZZA IN FASE DI ESECUZIONE
Dott. Ing. Anna NOSARI	Ing. Renato DEL PRETE	Ing. Gabriele INCECCHI	Dott. Danilo GALLO	Prof. Ing. Luigi MONTERISI

FC 211

F - PROGETTO IDRAULICO
FC-2 - SEZIONI
Fossetta Valle Roncocesi - Sezioni trasversali esistenti e di progetto

CODICE PROGETTO			NOME FILE	REVISIONE	SCALA:
PROGETTO	LIV. PROG.	ANNO	S01ID00IDRSZ11.dwg		1:100
COBO	E	1701	CODICE ELAB. S01 I D00 IDR SZ11	B	

REV.	DESCRIZIONE	DATA	REDATTO	VERIFICATO	APPROVATO
C					
B	EMISSIONE A SEGUITO DI RAPPORTO INTERMEDIO DI VERIFICA	OTTOBRE 2018	ING. PEZZULLA	ING. INCECCHI	ING. BAJETTI
A	PRIMA EMISSIONE	GIUGNO 2018	ING. PEZZULLA	ING. INCECCHI	ING. BAJETTI