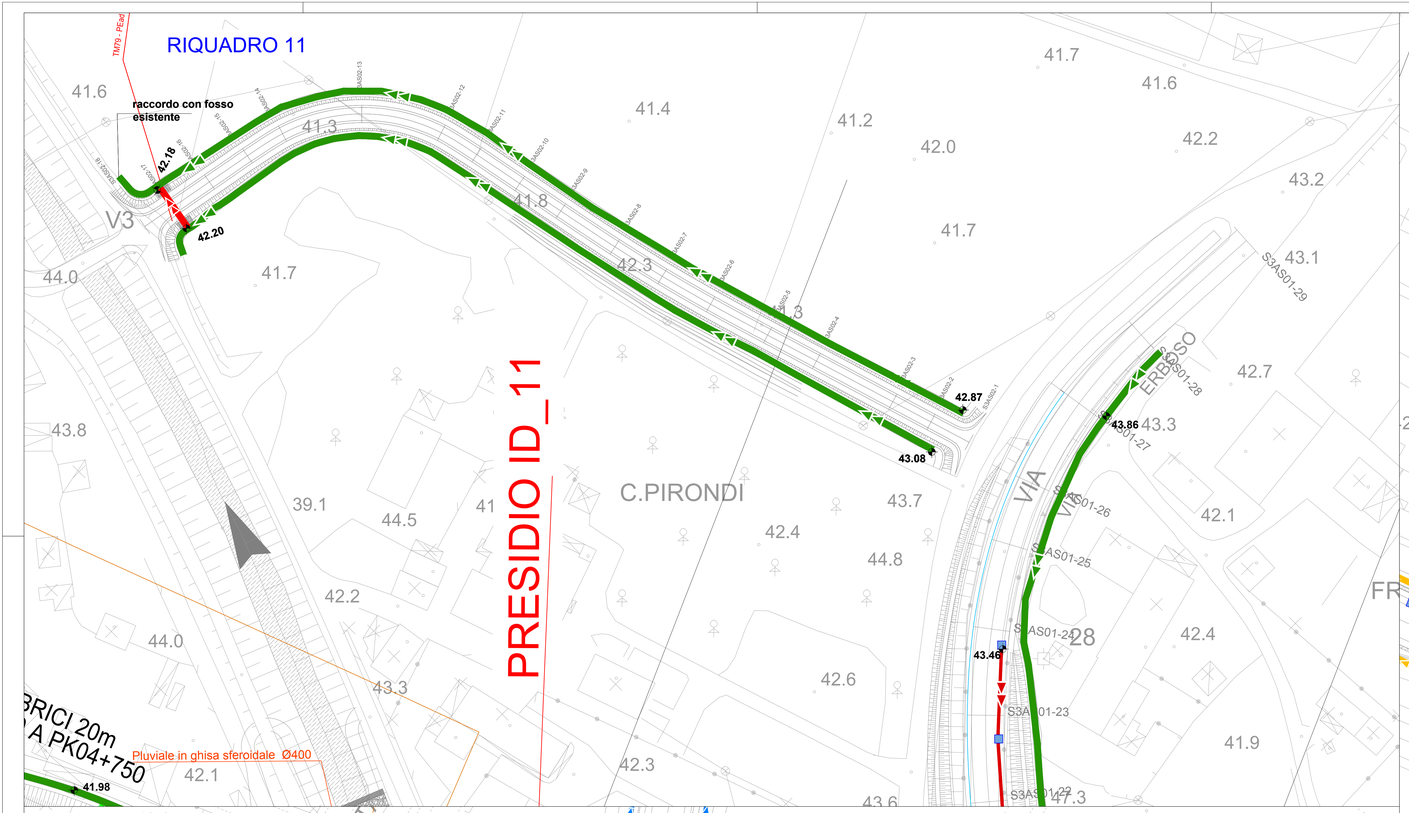

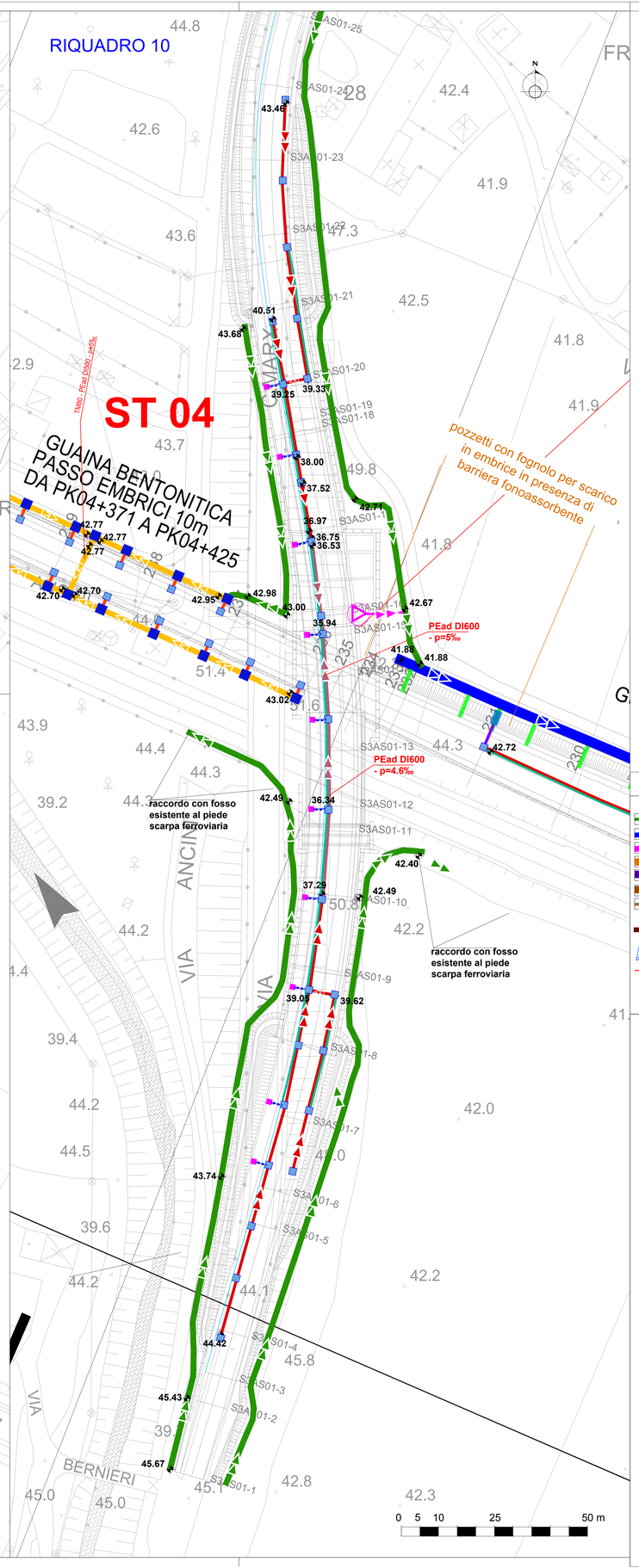

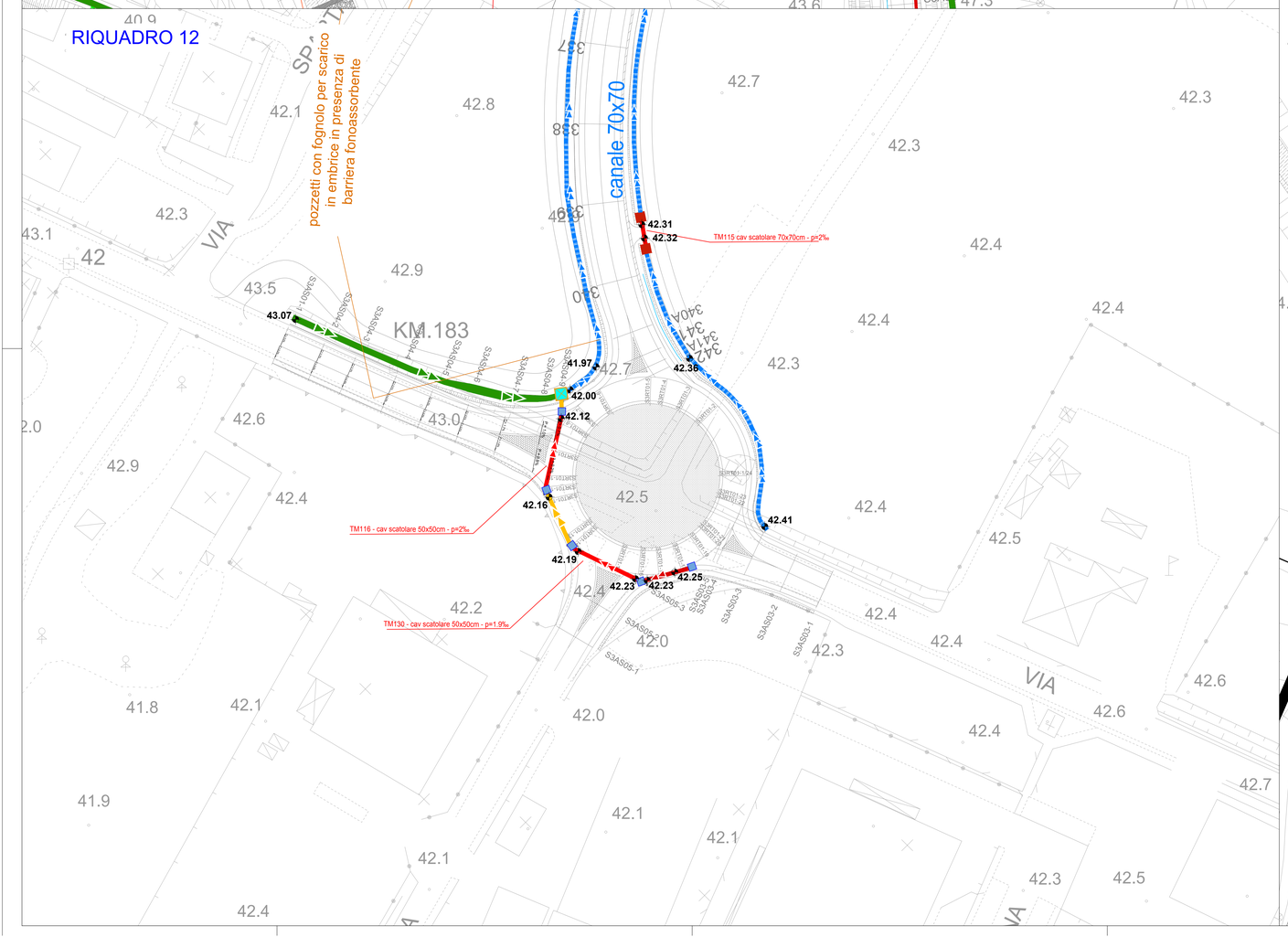

PIANTA CHIAVE

S1-S2-S3 = SVINCOLO
RT= ROTATORIA
AS= ASSE
RA= RAMPA
01-02-03= PROGRESSIVO

SVINCOLO -S1- RETE DUE
SVINCOLO -S2- PIEVE MODOLENA
SVINCOLO -S3- CORTE TEGGE

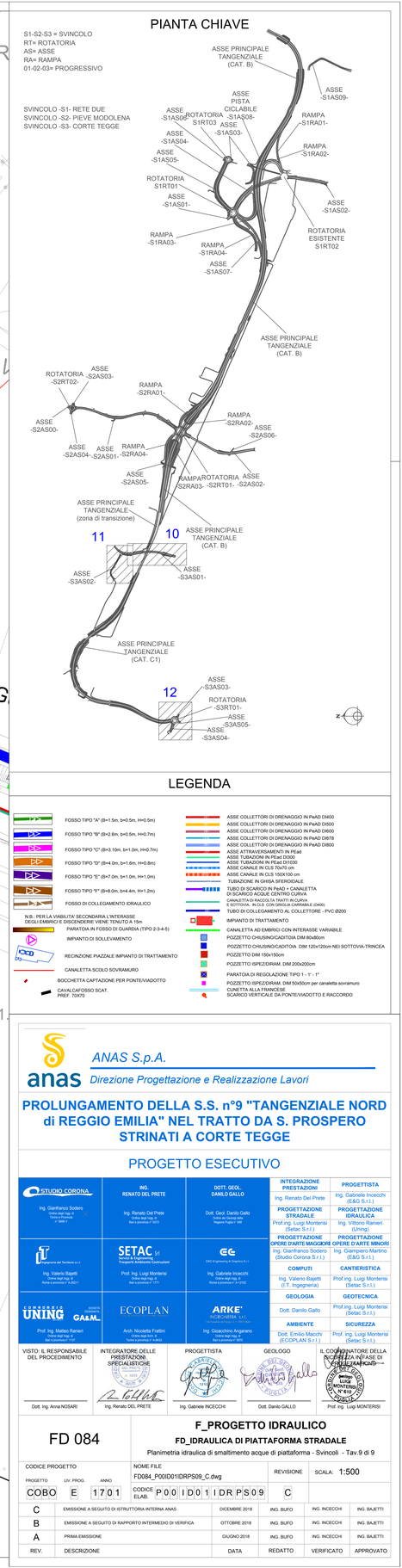

LEGENDA

- FOSSO TIPO "A" (B=1.5m, b=0.5m, H=0.5m)
- FOSSO TIPO "B" (B=2.6m, b=0.5m, H=0.7m)
- FOSSO TIPO "C" (B=3.10m, b=1.0m, H=0.7m)
- FOSSO TIPO "D" (B=4.0m, b=1.6m, H=0.8m)
- FOSSO TIPO "E" (B=7.0m, b=1.0m, H=1.0m)
- FOSSO TIPO "F" (B=8.0m, b=4.4m, H=1.2m)
- FOSSO DI COLLEGAMENTO IDRAULICO

N.B.: PER LA VIABILITA' SECONDARIA L'INTERASSE DEGLI EMBRICI E DISCENDERIE VIENE TENUTO A 15m

- PARATOIA IN FOSSO DI GUARDIA (TIPO 2-3-4-5)
- IMPIANTO DI SOLLEVAMENTO
- RECINZIONE PIAZZALE IMPIANTO DI TRATTAMENTO
- CANALETTA SCOLO SOVRAMURO
- BOCCHETTA CAPTAZIONE PER PONTE/VIADOTTO
- CAVALCAFOSSO SCAT. PREF. 70X70
- ASSE COLLETTORI DI DRENAGGIO IN PeAD Di400
- ASSE COLLETTORI DI DRENAGGIO IN PeAD Di500
- ASSE COLLETTORI DI DRENAGGIO IN PeAD Di600
- ASSE COLLETTORI DI DRENAGGIO IN PeAD Di678
- ASSE COLLETTORI DI DRENAGGIO IN PeAD Di800
- ASSE ATTRAVERSAMENTI IN PEad
- ASSE TUBAZIONI IN PEad DI300
- ASSE TUBAZIONI IN PEad DI1030
- ASSE CANALE IN CLS 70x70 cm
- ASSE CANALE IN CLS 150X100 cm
- TUBAZIONE IN GHISA SFEROIDALE
- TUBO DI SCARICO IN PeAD + CANALETTA DI SCARICO ACQUE CENTRO CURVA
- CANALETTA DI RACCOLTA TRATTI IN CURVA E SOTTOVIA, IN CLS CON GRIGLIA CARRABILE DN400
- TUBO DI COLLEGAMENTO AL COLLETTORE - PVC Ø200
- IMPIANTO DI TRATTAMENTO
- CANALETTA AD EMBRICI CON INTERASSE VARIABILE
- POZZETTO CHIUSINO/CADITOIA DIM 80x80cm
- POZZETTO CHIUSINO/CADITOIA DIM 120x120cm NEI SOTTOVIA-TRINCEA
- POZZETTO DIM 150x150cm
- POZZETTO ISPEZIDRAM: DIM 200x200cm
- PARATOIA DI REGOLAZIONE TIPO 1 - 5' - 1"
- POZZETTO ISPEZIDRAM: DIM 50x50cm per canaletta sovramuro
- CUNETTA ALLA FRANCESE
- SCARICO VERTICALE DA PONTE/VIADOTTO E RACCORDO

ANAS S.p.A.
Direzione Progettazione e Realizzazione Lavori

PROLUNGAMENTO DELLA S.S. n°9 "TANGENZIALE NORD di REGGIO EMILIA" NEL TRATTO DA S. PROSPERO STRINATI A CORTE TEGGE

PROGETTO ESECUTIVO

STUDIO CORONA — Ing. Gianfranco Sodero (Ordine degli Ingg. di Torino n° 5884)
Ing. Valerio Bajetti (Ordine degli Ingg. di Roma e provincia n° 16.261)
UNING — Prof. Ing. Matteo Renieri (Ordine degli Ingg. di Bari e provincia n° 157)
GA&M — Geologi Associati Geotecnica & Ambiente
ING. RENATO DEL PRETE — Ing. Renato Del Prete (Ordine degli Ingg. di Bari e provincia n° 3972)
SETAC — Trasporti Ambiente Costruzioni — Prof. Ing. Luigi Monterisi (Ordine degli Ingg. di Bari e provincia n° 1777)
ECOPLAN — Arch. Nicoletta Frattini (Ordine degli Archi. di Torino e provincia n° 4.800)
DOTT. GEOL. DANILO GALLO — Dott. Geol. Danilo Gallo (Ordine dei Geologi della Regione Puglia n° 208)
EG — E&G Engineering & Graphics S.r.l. (Ordine degli Ingg. di Torino e provincia n° 5.270)
ARKE' ENGINEERING s.r.l. — Ing. Gioacchino Angarano (Ordine degli Ingg. di Bari e provincia n° 3977)

INTEGRAZIONE PRESTAZIONI: Ing. Renato Del Prete
PROGETTISTA: Ing. Gabriele Inceocchi (E&G S.r.l.)
PROGETTAZIONE STRADALE: Prof.ing. Luigi Monterisi (Setac S.r.l.)
PROGETTAZIONE IDRAULICA: Ing. Vittorio Ranieri (Uning)
PROGETTAZIONE OPERE D'ARTE MAGGIORI: Ing. Gianfranco Sodero (Studio Corona S.r.l.)
PROGETTAZIONE OPERE D'ARTE MINORI: Ing. Giampiero Martino (E&G S.r.l.)
COMPUTI: Ing. Valerio Bajetti (I.T. Ingegneria)
CANTIERISTICA: Prof.ing. Luigi Monterisi (Setac S.r.l.)
GEOLOGIA: Dott. Danilo Gallo
GEOTECNICA: Prof.ing. Luigi Monterisi (Setac S.r.l.)
AMBIENTE: Dott. Emilio Macchi (ECOPLAN S.r.l.)
SICUREZZA: Prof. ing. Luigi Monterisi (Setac S.r.l.)

VISTO: IL RESPONSABILE DEL PROCEDIMENTO — Dott. Ing. Anna NOSARI
INTEGRATORE DELLE PRESTAZIONI SPECIALISTICHE — Ing. Renato DEL PRETE
PROGETTISTA — Ing. Gabriele INCECCHI
GEOLOGO — Dott. Danilo GALLO
IL COORDINATORE DELLA SICUREZZA IN FASE DI ESECUZIONE — Prof. Ing. Luigi MONTERISI

FD 084

F_PROGETTO IDRAULICO

FD_IDRAULICA DI PIATTAFORMA STRADALE

Planimetria idraulica di smaltimento acque di piattaforma - Svincoli - Tav.9 di 9

CODICE PROGETTO			NOME FILE	REVISIONE	SCALA:
PROGETTO	LIV. PROG.	ANNO	FD084_P00ID01IDRPS09_C.dwg		1:500
COBO	E	1701	CODICE ELAB. P00 ID01 IDR PS09	C	

REV.	DESCRIZIONE	DATA	REDATTO	VERIFICATO	APPROVATO
C	EMISSIONE A SEGUITO DI ISTRUTTORIA INTERNA ANAS	DICEMBRE 2018	ING. BUFO	ING. INCECCHI	ING. BAJETTI
B	EMISSIONE A SEGUITO DI RAPPORTO INTERMEDIO DI VERIFICA	OTTOBRE 2018	ING. BUFO	ING. INCECCHI	ING. BAJETTI
A	PRIMA EMISSIONE	GIUGNO 2018	ING. BUFO	ING. INCECCHI	ING. BAJETTI