

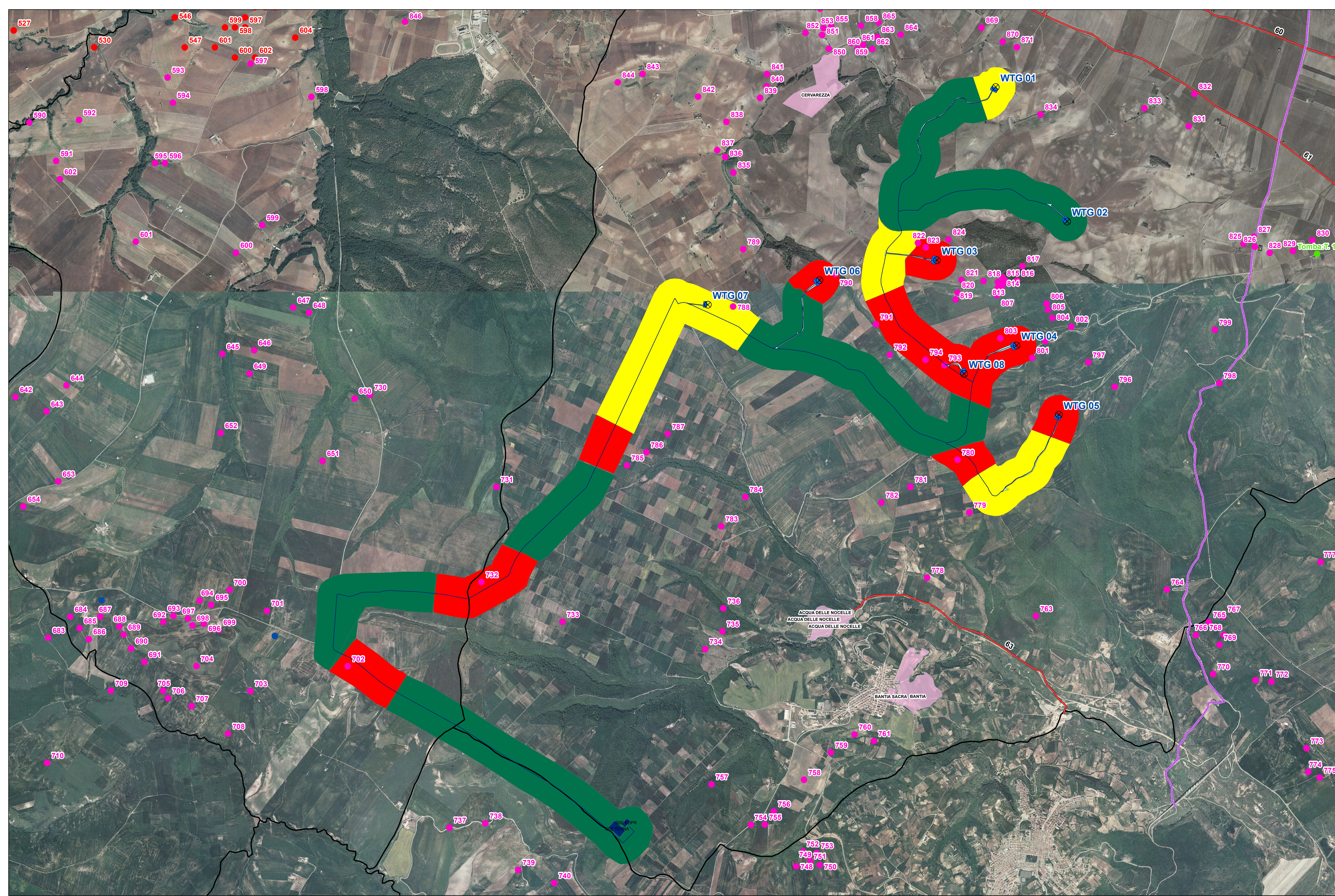

ALLEGATO A.4.2. POTENZIALE ARCHEOLOGICO

SCALA 1:15000

- Rischio alto
- Rischio basso
- Rischio medio
- Vincoli archeologici
- Siti Venusia 1
- Siti Ager Venusinus II
- Siti Nostoi
- Siti Giammatteo De Siena
- Tratturi vincolati (D.M. 22/12/1983)
- Viabilità antica: Tracciato Buck
- ⊗ Aerogeneratori
- Piazzole
- Cavidotto
- Viabilità
- SSE Terna+SE EDPR





Parco Eolico "La Regina"	
A.4.2 – CARTA POTENZIALE ARCHEOLOGICO	
Bandi (Potenza)	
15/11/2018	
REF.: DM9010072	Version: A





Edp Renewables Italia Holding S.p.A.
Via Legnoli 8/10
20134 - Milano

Direttore Tecnico
Ing. Giovanni Di Sena
Consulente professionista archeologo
Dott.ssa Lucia Colangelo



Via Nazario Sauro 112
05100 - Perugia
Pivo 01822440767
Tel.: 0973-194097
Fax: 0973-55352