

**Modulo per la presentazione delle osservazioni per i piani/programmi/progetti sottoposti a procedimenti di valutazione ambientale di competenza statale**

**Presentazione di osservazioni relative alla procedura di:**

- Valutazione Ambientale Strategica (VAS) – art.14 co.3 D.Lgs.152/2006 e s.m.i.  
 Valutazione di Impatto Ambientale (VIA) – art.24 co.3 D.Lgs.152/2006 e s.m.i.  
 Verifica di Assoggettabilità alla VIA – art.19 co.4 D.Lgs.152/2006 e s.m.i.

Il Sottoscritto MASTANDREA DOMENICO

(Nel caso di persona fisica, in forma singola o associata)

Il/La Sottoscritto/a \_\_\_\_\_

in qualità di legale rappresentante della Pubblica Amministrazione/Ente/Società/Associazione

(Nel caso di persona giuridica - società, ente, associazione, altro)

**PRESENTA**

ai sensi del D.Lgs.152/2006, le **seguenti osservazioni** al

- Piano/Programma, sotto indicato  
 Progetto, sotto indicato.

(Barrare la casella di interesse)

"Impianto per la produzione di energia elettrica da fonte eolica e relative opere connessione, costituito da 18 aerogeneratori con potenza complessiva di 36 MW, nei comuni di Acerenza, Banzi, Palazzo San Gervasio, Genzano di Lucania e Forenza (PZ)". Proponente: società I.V.P.C. Power 8 S.p.A..

(inserire la denominazione completa del piano/programma ( procedure di VAS) o del progetto (procedure di VIA, Verifica di Assoggettabilità a VIA)

**OGGETTO DELLE OSSERVAZIONI**

(Barrare le caselle di interesse; è possibile selezionare più caselle):

- Aspetti di carattere generale (es. struttura e contenuti della documentazione, finalità, aspetti procedurali)  
 Aspetti programmatici (coerenza tra piano/programma/progetto e gli atti di pianificazione/programmazione territoriale/settoriale)  
 Aspetti progettuali (proposte progettuali o proposte di azioni del Piano/Programma in funzione delle probabili ricadute ambientali)  
 Aspetti ambientali (relazioni/impatti tra il piano/programma/progetto e fattori/componenti ambientali)  
 Altro (specificare) DANNI ECONOMICI DERIVANTI DALLA REALIZZAZIONE DEL PROGETTO.

**ASPETTI AMBIENTALI OGGETTO DELLE OSSERVAZIONI**

(Barrare le caselle di interesse; è possibile selezionare più caselle):

- Atmosfera

- Ambiente idrico
- Suolo e sottosuolo
- Rumore, vibrazioni, radiazioni
- Biodiversità (vegetazione, flora, fauna, ecosistemi)
- Salute pubblica
- Beni culturali e paesaggio
- Monitoraggio ambientale
- Altro Danni economici

### TESTO DELL' OSSERVAZIONE

**IL SOTTOSCRITTO MASTANDREA DOMENICO E' PROPRIETARIO DEI TERRENI UBICATI NEL TERRITORIO DI ACERENZA ( PZ ) IN CONTRADA FINOCCHIARO FOGLIO 32 PARTICELLE 9-73-74-75-78 ED E' ISCRITTO ALLO SCAU IN QUALIT'A DI COLTIVATORE DIRETTO A TITOLO PRINCIPALE. CON LA PRESENTE OSSERVAZIONE COMUNICA LA TOTALE CONTRARIETA' ALLA REALIZZAZIONE DEL CITATO PARCO EOLICO PER I SEGUENTI MOTIVI:**

- 1- LA REALIZZAZIONE DELLA PALA EOLICA ACR 17 NELLE VICINANZE DELLE CITATE PARTICELLE VA A DETERMINARE UN VINCOLO DI QUASI TOTALE INEDIFICABILITA'.
- 2- DETTI VINCOLI DI INEDIFICABILITA' SI VANNO AD AGGIUNGERE AI VINCOLI ESISTENTI SUI SUDETTI TERRENI, DOVUTI ALLA VICINANZA DELL'AFFLUENTE DEL FIUME BRADANO CHIAMATO FIUMARELLA E ALLA PRESENZA DI TRALICCI AD ALTA TENSIONE DI ENERGIA ELETTRICA. DETTI VINCOLI, IN AGGIUNTA A QUELLI DERIVANTI DALLA REALIZZAZIONE DELLA CITATA PALA, DETERMINEREBBERO LA TOTALE INEDIFICABILITA' DEI TERRENI DI MIA PROPRIETA', CON GRAVE DANNO ECONOMICO.
- 3- RUMOROSITA' DELL'IMPIANTO LEGATO AL MOVIMENTO DELLE PALE.
- 4- PAESAGGIO MENO NATURALE .
- 5- DEPREZZAMENTO DEI TERRENI.
  
- 6- I TERRENI DI MIA PROPRIETA' SONO A CONFINE CON UNA IMPORTANTE AZIENDA AGRICOLA ( DEDITA ALLA COLTIVAZIONE DI CEREALI E SOPRATTUTTO ALL'ALLEVAMENTO DI BOVINI ) DEI FRATELLI GARGANO, DA SEMPRE INTERESSATI AI CITATI TERRENI PER L'AMPLIAMENTO DELLA PROPRIA AZIENDA. I VINCOLI DERIVANTI DALLA REALIZZAZIONE DEL CITATO PARCO EOLICO ANDREBBERO A COMPROMETTERE IN MANIERE DEFINITIVA L'AMPLIAMENTO E LO SVILUPPO DELLA LORO AZIENDA ( VINCOLI CHE RICADONO ANCHESUI TERRENI DEI GARGANO ).

- 7- **PRESENZA DI UN ALBERO SECOLARE ( VISIBILE SULLE MAPPE AEREE ) SULLA PARTICELLA 78 A BREVISSIMA DISTANZA DALL'AEROGENERATORE ACR 17.**
- 8- **AREE AGRICOLE DI PREGIO CHE VERREBBERO DANNEGGIATE.**
- 9- **SI CONCORDA INFINE CON QUANTO DELIBERATO DAL COMUNE DI ACERENZA CON LA DELIBERAZIONE N. 5 DEL 26.02.2019**

Il Sottoscritto dichiara di essere consapevole che, ai sensi dell'art. 24, comma 7 e dell'art.19 comma 13, del D.Lgs. 152/2006 e s.m.i., le presenti osservazioni e gli eventuali allegati tecnici saranno pubblicati sul Portale delle valutazioni ambientali VAS-VIA del Ministero dell'Ambiente e della Tutela del Territorio e del Mare ([www.va.minambiente.it](http://www.va.minambiente.it)).

*Tutti i campi del presente modulo devono essere debitamente compilati. In assenza di completa compilazione del modulo l'Amministrazione si riserva la facoltà di verificare se i dati forniti risultano sufficienti al fine di dare seguito alle successive azioni di competenza.*

#### **ELENCO ALLEGATI**

Allegato 1 - Dati personali del soggetto che presenta l'osservazione

Allegato 2 - Copia del documento di riconoscimento in corso

Allegato 3 – PLANIMETRIA DELLE PARTICELLE DI PROPRIETA'

Luogo e data \_OPPIDO LUCANO 06.03.2019

Il dichiarante

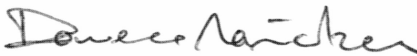
---



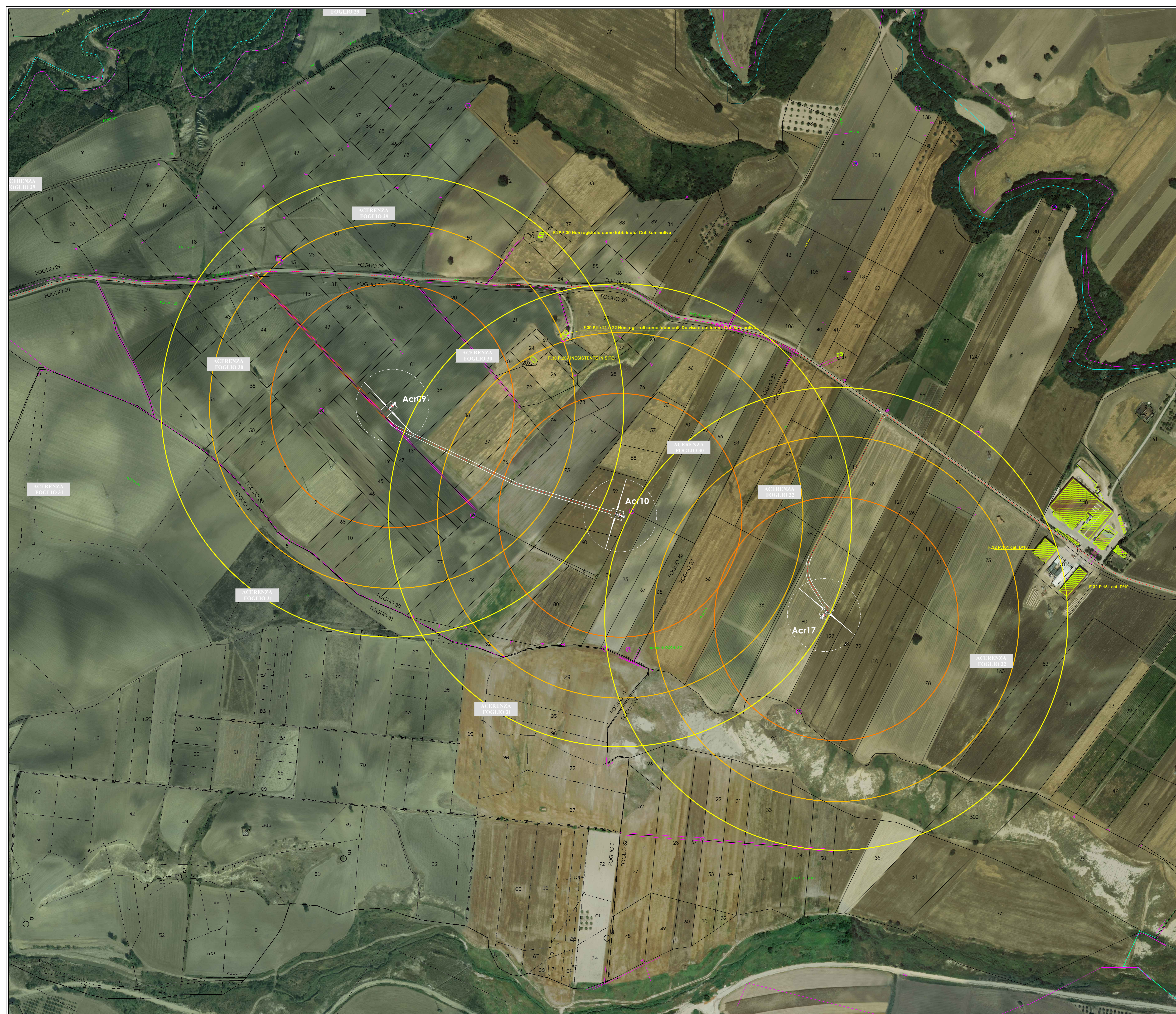

**AEROGENERATORI DI PROGETTO**

Potenza: 3,00 MW  
 Altezza mozzo: 102 mt  
 Diametro rotore: 120 mt  
 Altezza massima alla punta: 152 mt

**VIABILITÀ PARCO EOLICO**

TRACCIATI CAVIDOTTI INTERNATI M DI PROGETTO

**PIEAR Appendice A**  
 Principi generali per la progettazione, la costruzione, l'esercizio e la dismissione degli impianti alimentati da fonti rinnovabili, par. 1.2.1.4 Requisiti di sicurezza.

**250m**

Distanza minima di ogni aerogeneratore dalle ABITAZIONI pari a 300 mt (2,5 volte l'altezza massima).  
 1.2.1.4. a-bis Appendice A P.I.E.A.R. - Fabbricati o porzioni di fabbricati che risultano conformi allo strumento urbanistico vigente e regolati dal catasto fabbricati alle Categorie:

- A/1 Collegi e convalli educando; ricoveri orfanotrofici; ospizi conventi; seminari; casearie;
- B/2 Case di cura ed ospedali (senza fine di lucro);
- B/8 Scuole e laboratori scientifici;
- D/4 Case di cura ed ospedali (con fine di lucro);
- D/10 Fabbricati per funzioni produttive connesse alle attività agricole, nei casi in cui essi siano e risultino sede di residenza dell'imprenditore.

Tutti edifici devono risultare effettivamente sede delle suddette attività.

**300m**

Distanza minima di ogni aerogeneratore da EDIFICI pari a 300 mt  
 1.2.1.4. a-bis Appendice A P.I.E.A.R. - Fabbricati o porzioni di fabbricati che risultano conformi allo strumento urbanistico vigente e regolati dal catasto fabbricati alle Categorie:

- B/1 Collegi e convalli educando; ricoveri orfanotrofici; ospizi conventi; seminari; casearie;
- B/2 Case di cura ed ospedali (senza fine di lucro);
- B/8 Scuole e laboratori scientifici;
- D/4 Case di cura ed ospedali (con fine di lucro);
- D/10 Fabbricati per funzioni produttive connesse alle attività agricole, nei casi in cui essi siano e risultino sede di residenza dell'imprenditore.

Tutti edifici devono risultare effettivamente sede delle suddette attività.

**200m**

Distanza minima di ogni aerogeneratore da Strade Provinciali.  
 Distanza minima di ogni aerogeneratore da strade di accesso alle abitazioni pari a 200 mt  
 1.2.1.4. a-bis Appendice A P.I.E.A.R. - I tratti viari comunali privati che collegano le abitazioni di cui al precedente comma c) alla viabilità principale statale, provinciale o comunale.

**200m**

FABBRICATI CENSITI SU FOGLI DI MAPPA ED EVENTUALE CATEGORIA CATASTALE

**Comune di : ACERENZA**

Provincia di : POTENZA  
 Regione : BASILICATA

**PROVENIENZA**

**IVPC POWER 8**

IVPC Power 8 S.p.A.  
 Società Unipersonale  
 Sede legale: 00121 Napoli (NA) - Via Santo Marco a Capello Vaccino 11  
 Sede Operativa: 83100 Aviano - Via Circonvallazione 18  
 Indirizzo email: [ivpc@ivpc.it](mailto:ivpc@ivpc.it)  
 P. 023235042  
 Amministratore Unico: Av. Oreste Vigorelli  
 Società del Gruppo IVPC

**OPERA**

**PROGETTO PER LA REALIZZAZIONE DI UN IMPIANTO DI PRODUZIONE DI ENERGIA ELETTRICA DA FONTE EOLICA DI POTENZA PARI A 36 MW**  
 Studio Impatto Ambientale

**TITOLO ELABORATO :** Carta dei vincoli dell'area  
 Analisi di compatibilità rispetto al P.I.E.A.R.  
 AREE E SITI NON IDONEI DI CUI ALL'APPENDICE A 1.2.1.4 DEL P.I.E.A.R. e s.m.i.

**OGGETTO**

DATA: OTTOBRE 2018  
 N° CODICE ELABORAZIONE: TAV A17.20.h

SCALA: 1:2.000

Foglio: Elaborati di Progetto      Tipologia: D (disegno)      Lingua: ITALIANO

**TECNICI**

arch. Beniamino Nazzaro  
 arch. Paolo Pisani

**IVPC**

IVPC POWER 8 S.p.A.  
 Società Unipersonale  
 Sede legale: 00121 Napoli (NA) - Via Santo Marco a Capello Vaccino 11  
 Sede Operativa: 83100 Aviano - Via Circonvallazione 18  
 P. 023235042  
 Gruppo IVPC

**PAOLO PISANI ARCHITETTO**

02 - OTTOBRE 2018 - Emissione per Progetto Definitivo - Richiesta V.L.A. e A.L.L.      M      M      IVPC Power 8

1 - OTTOBRE 2018 - OGGETTO DELLA REVISIONE      ELABORAZIONE      VERIFICA      APPROVAZIONE

Progetto e data per presente documento sono riservati. In riproduzione è vietata.