

SEZIONE DI PROGETTO A-A' - Scala 1:100

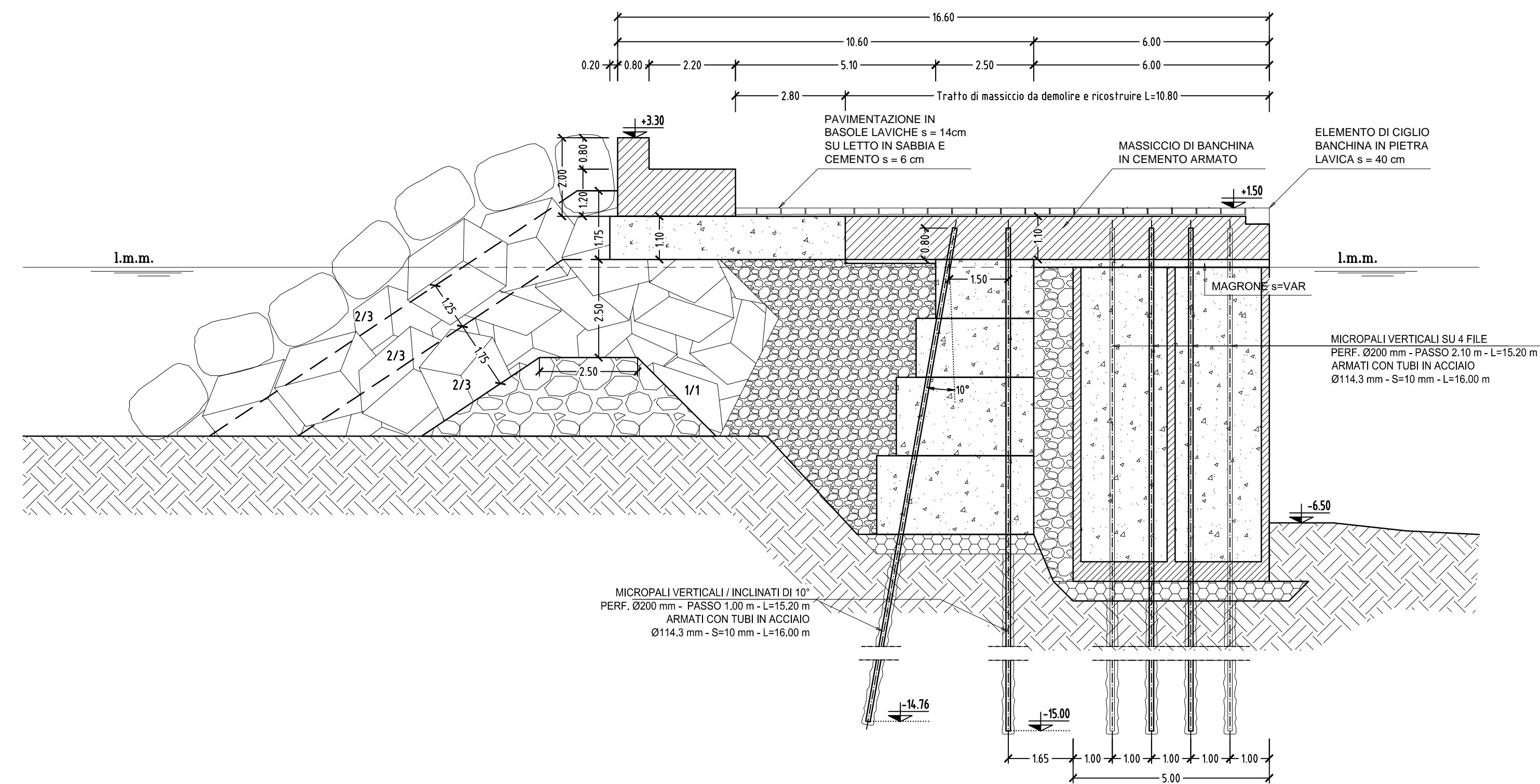

SEZIONE DI PROGETTO B-B' - Scala 1:100

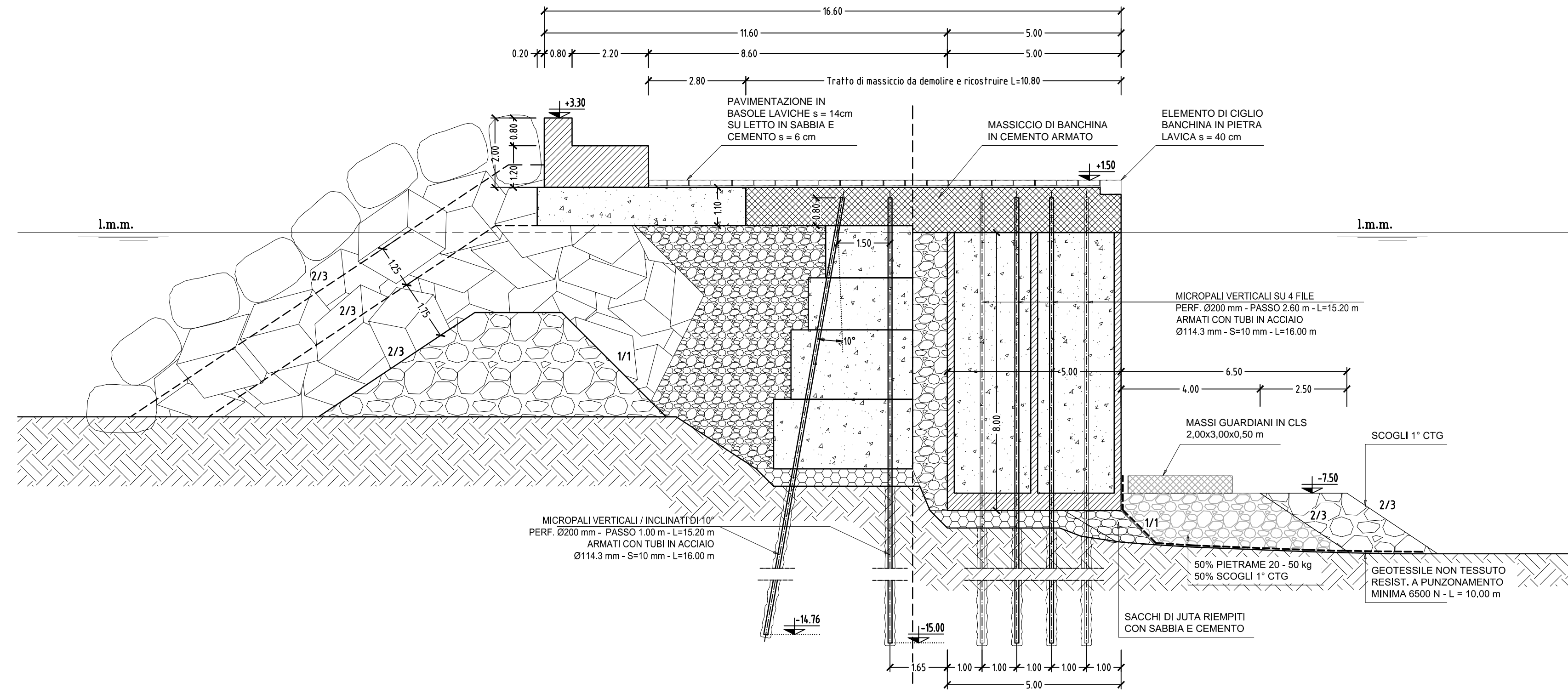

**MATERIALI**

**CLS PER SOVRASTRUTTURE IN C.A.**

- C35/45 - per durabilità
- C28/35 - per resistenza
- Copriferro = 5 cm

**CLS PER PALI TRIVELLATI**

- C28/35
- Copriferro = 5 cm

**ACCIAIO PER C.A.**

- B450C

**ACCIAIO PER PROFILI METALLICI - CAMICIE - ANCORAGGIO BITTA**

- S235 - fyk=235 N/mm<sup>2</sup>

**ACCIAIO PER LA REALIZZAZIONE DEL PARASPICOLO**

- ACCIAIO INOX AISI 316

**ACCIAIO IN TUBI VALVOLATI PER MICROPALI - TONDI PER TIRAFONDI**

- S355 - fyk=355 N/mm<sup>2</sup>

SEZIONE DI PROGETTO C-C' - Scala 1:100

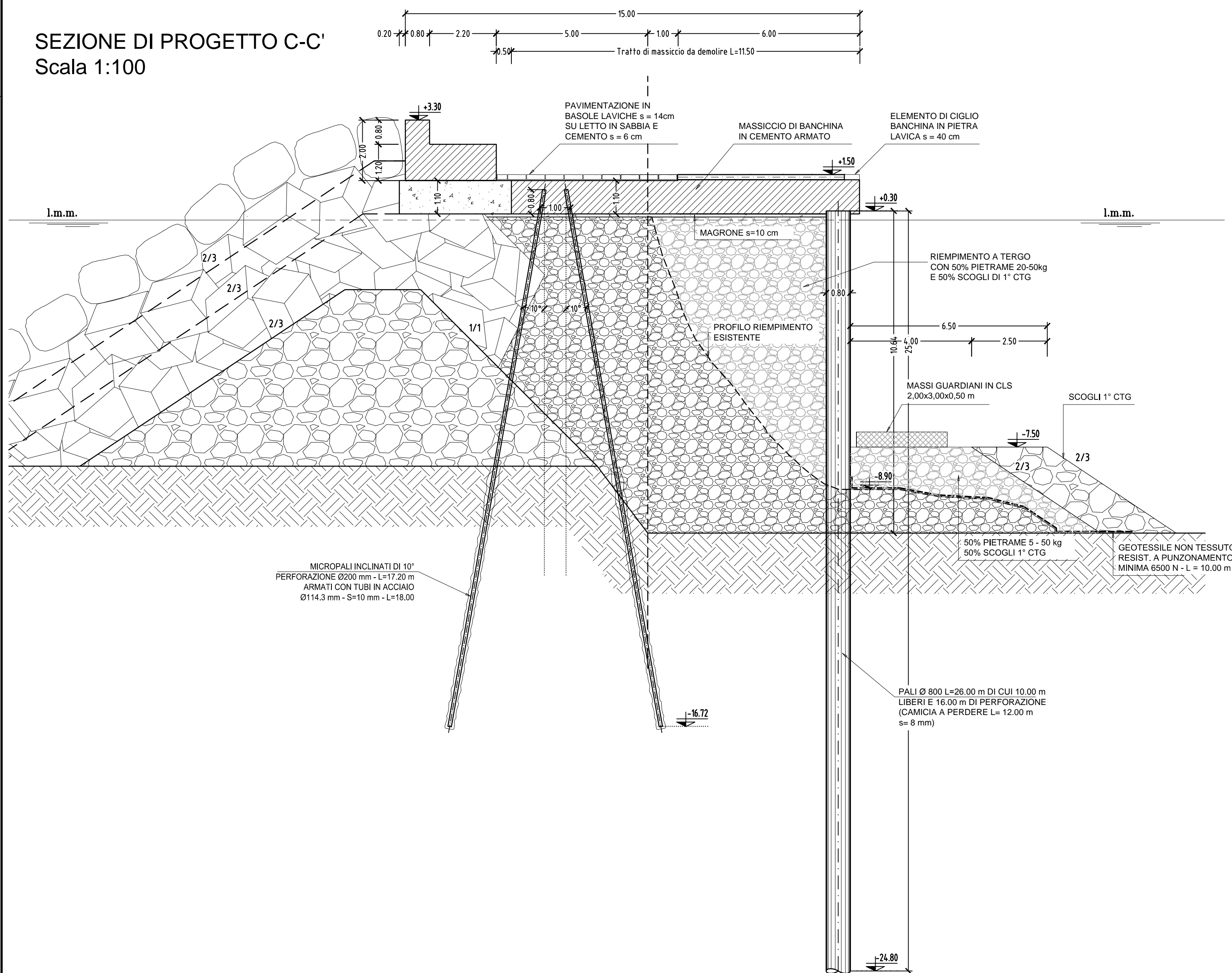

SEZIONE DI PROGETTO D-D' - Scala 1:100

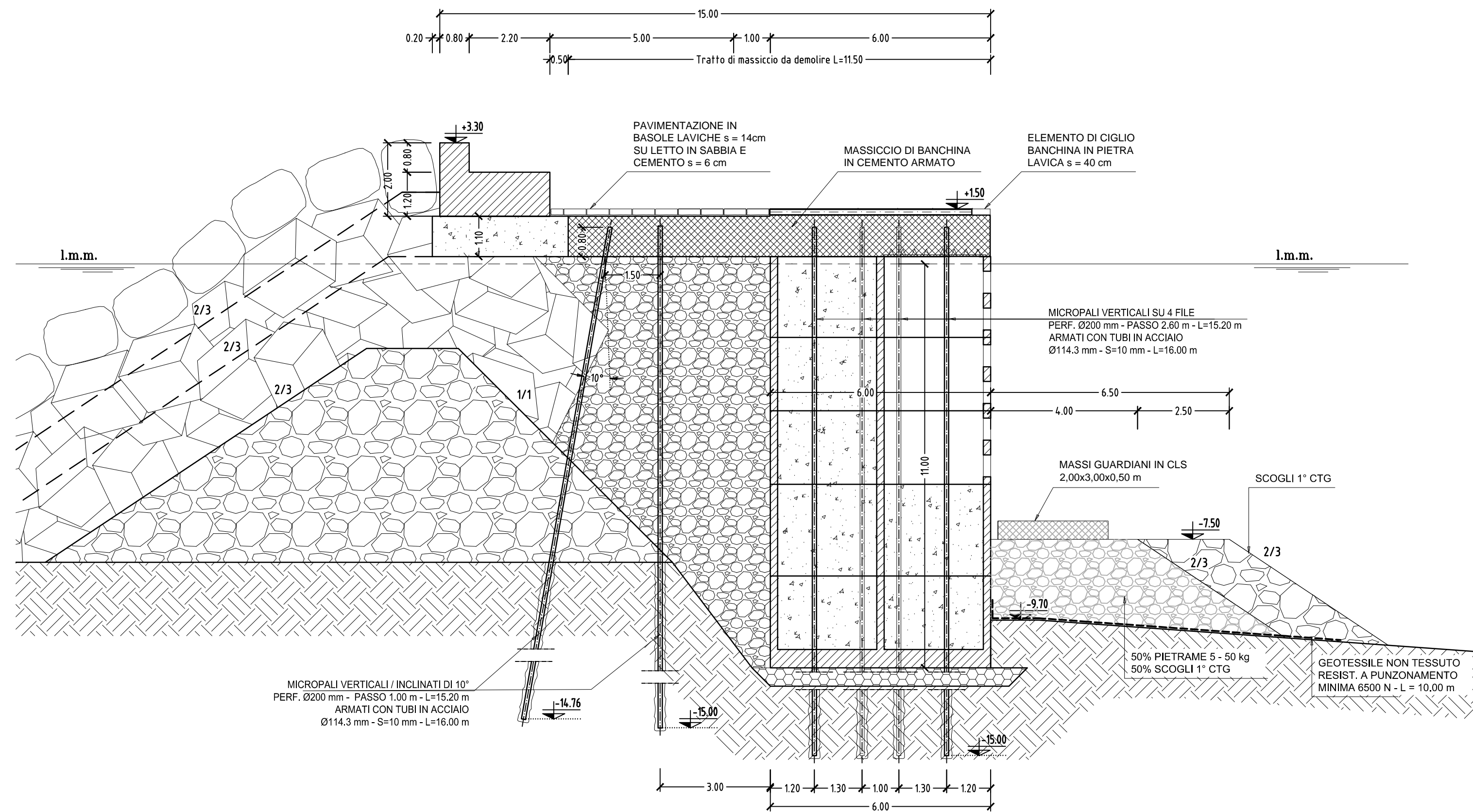

**FASI ESECUTIVE:**

- 1) DEMOLIZIONE DEL SOLETTONE ESISTENTE;
- 2) REALIZZAZIONE PALIFICATA Ø800 CON MEZZO MARITTIMO;
- 3) RIEMPIMENTO A TERGO DEI PALI CON MATERIALE SCIOLTO (50% PIETREME 20-50 KG E 50% SCOGLI DI 1° CTG);
- 4) ESECUZIONE DI MICROPALI PER IL CONSOLIDAMENTO DEI CASSONI E IL VINCOLO A TERGO DEL FILO BANCHINA;
- 5) REALIZZAZIONE DEL NUOVO MASSICCIO DI BANCHINA PREVIA ESECUZIONE DI MAGRONE E COLLOCAZIONE DELLE PREDALLES;
- 6) OPERE DI FINITURA E COMPLETAMENTO

Comune di Santa Marina Salina



Lavori urgenti di consolidamento e messa in sicurezza del molo commerciale nel porto di S. Marina Salina CUP D72F16001220001

**PROGETTO ESECUTIVO**

Titolo elaborato

Sezioni di Progetto

Elaborato

T.8

Scala 1:100

Data: Settembre 2018

Progettisti:	R.U.P.:	Geom. Giuseppe Caravaggio
RAGGRUPPAMENTO DI PROFESSIONISTI: CARICERUPO - MANDATARIA DOTT. ING. GIOVANNA BARATTA		
MANDANTI: N.E.ING. s.r.l. DOTT. ING. SALVATORE MELIARO (Dynamec Technic) DOTT. ING. ENZO BOMBARDI DOTT. ING. ANTONIO PO D'ARRIGO DOTT. ING. NICOLA RUSTICA DOTT. ING. DOMENICO MANGANO DOTT. ING. AGOSTINO LA ROSA DOTT. ING. MANGELA BARBAGLIANI GASPARO DOTT. ING. CLAUDIA SORCE DOTT. ING. ALBERTO LO PRESTI		
c/o: Ing. Giovanni Baratta, via Corradino Pompei n. 1, Messina, tel./fax: 090/59916, email: gbaratta@ingec.com, P.E.C.: gbaratta@ingec.eu		

Rev N°	Descrizione	Data
0	Prima emissione	Settembre 2018
Disegnato da: ALP		Verificato da: AD
Validato da: GB		ID Elaborato: IVE-SMS18-PE-T-8 - 0718/CE
Percorso: I/PROGETTO ESECUTIVO/ITAVOLEI		