

**Modulo per la presentazione delle osservazioni per i piani/programmi/progetti sottoposti a procedimenti di valutazione ambientale di competenza statale**

**Presentazione di osservazioni relative alla procedura di:**

- Valutazione Ambientale Strategica (VAS) – art.14 co.3 D.Lgs.152/2006 e s.m.i.  
 Valutazione di Impatto Ambientale (VIA) – art.24 co.3 D.Lgs.152/2006 e s.m.i.  
 Verifica di Assoggettività alla VIA – art.19 co.4 D.Lgs.152/2006 e s.m.i.

*(Barrare la casella di interesse)*

Il Sottoscritto MICHELE PASCALE

**PRESENTA**

ai sensi del D.Lgs.152/2006, le **seguenti osservazioni** al

- Piano/Programma, sotto indicato  
 Progetto, sotto indicato.

*(Barrare la casella di interesse)*

PROCEDURA DI VIA n° 4437 DEL PROGETTO PER LA REALIZZAZIONE DI UN IMPIANTO DI PRODUZIONE DI ENERGIA ELETTRICA DA FONTE EOLICA DI POTENZA PARI A 36 MW

**OGGETTO DELLE OSSERVAZIONI**

*(Barrare le caselle di interesse; è possibile selezionare più caselle):*

- Aspetti di carattere generale (es. struttura e contenuti della documentazione, finalità, aspetti procedurali)  
 Aspetti programmatici (coerenza tra piano/programma/progetto e gli atti di pianificazione/programmazione territoriale/settoriale)  
 Aspetti progettuali (proposte progettuali o proposte di azioni del Piano/Programma in funzione delle probabili ricadute ambientali)  
 Aspetti ambientali (relazioni/impatti tra il piano/programma/progetto e fattori/componenti ambientali)  
 Altro (specificare) \_\_\_\_\_

**ASPETTI AMBIENTALI OGGETTO DELLE OSSERVAZIONI**

*(Barrare le caselle di interesse; è possibile selezionare più caselle):*

- Atmosfera  
 Ambiente idrico  
 Suolo e sottosuolo  
 Rumore, vibrazioni, radiazioni  
 Biodiversità (vegetazione, flora, fauna, ecosistemi)  
 Salute pubblica  
 Beni culturali e paesaggio  
 Monitoraggio ambientale  
 Altro (specificare) \_\_\_\_\_

## TESTO DELL' OSSERVAZIONE

Nei pressi dell'azienda agricola Pascale saranno installati diversi generatori, causando come prima conseguenza l'inedificabilità di buona parte dei terreni circostanti.

È pregiudicata inoltre, dalla presenza delle turbine e della relativa viabilità, la lavorazione dei terreni. Le scelte progettuali adottate non tengono conto di questo aspetto, penalizzando non poco l'attività preesistente.

Si evidenzia inoltre quanto disposto dalla Legge Regionale 30 dicembre 2015 n. 54, quale recepimento dei criteri per il corretto inserimento nel paesaggio e sul territorio degli impianti da fonti di energia rinnovabili ai sensi del D.M. 10.9.2010, la quale definisce quali siano le aree non idonee alla realizzazione di impianti eolici di grande generazione.

L'art. 1.4 dell'allegato A classifica come aree non idonee le aree poste a meno di 500 m dalle sponde o piedi degli argini dei fiumi, torrenti e corsi d'acqua iscritti negli elenchi previsti dal testo unico delle disposizioni di legge sulle acque ed impianti elettrici R.D. 11 dicembre 1933, n. 1775.

Il generatore ACR 18 non rispetta tale disposizione, contravvenendo a quanto normativamente disposto.

Si rammenta inoltre, che la Legge Regionale n° 54, precedentemente citata, prevede all'art. 1.2 un buffer di 3000 m dal patrimonio storico artistico vincolato dall'art. 10 del D.lgs. 42/2004. La masseria San Germano, rientra in questa tipologia di bene, la posizione dei generatori in progetto non tiene conto di quanto previsto dalla L.R. 54.

Le turbine ACR 18, ACR 09, ACR 10 e ACR 17 inficiano la possibilità di eseguire ampliamenti aziendali, di fatti la proprietà del sottoscritto è frazionata e suddivisa in vari appezzamenti. Casualmente tutte le turbine menzionate sono comprese in una fascia di circa 400 dalle possibili sedi di nuovi interventi edificativi.

L'azienda è ad indirizzo zootecnico, quindi molto attenta alle condizioni di benessere in cui versano gli animali. Si rammenta quindi il disturbo acustico causato dai generatori eolici, da considerarsi continuo per sia per la fascia diurna che notturna.

L'inquinamento acustico non riguarderà solo il bestiame, vi è infatti una significativa presenza di abitazioni nei pressi del centro aziendale, sono ben 4 i nuclei familiari ad oggi residenti.

Considerando che ad oggi chi vive in queste abitazioni gode di uno stato di quiete pressoché costante, si avrà un drastico cambiamento delle proprie condizioni di vita, difatti l'area sarà circondata da generatori eolici il cui impatto acustico si ripercuoterà sui residenti.

Sono ad oggi in costruzione, con titolo autorizzativo rilasciato nel 2006, quattro nuove unità abitative. Queste costruzioni sorgono tra l'attuale azienda e la turbina ACR 18. Sono di fatto già pregiudicate nel loro utilizzo, ancor prima di essere terminate, qualora il parco eolico in progetto completi positivamente il suo iter autorizzativo.



Il Sottoscritto dichiara di essere consapevole che, ai sensi dell'art. 24, comma 7 e dell'art.19 comma 13, del D.Lgs. 152/2006 e s.m.i., le presenti osservazioni e gli eventuali allegati tecnici saranno pubblicati sul Portale delle valutazioni ambientali VAS-VIA del Ministero dell'Ambiente e della Tutela del Territorio e del Mare ([www.va.minambiente.it](http://www.va.minambiente.it)).

*Tutti i campi del presente modulo devono essere debitamente compilati. In assenza di completa compilazione del modulo l'Amministrazione si riserva la facoltà di verificare se i dati forniti risultano sufficienti al fine di dare seguito alle successive azioni di competenza.*

#### **ELENCO ALLEGATI**

Allegato 1 - Dati personali del soggetto che presenta l'osservazione

Allegato 2 - Copia del documento di riconoscimento in corso

Allegato 3 - Planimetria Az. Pascale con aerogeneratori in progetto

Allegato 4 - Permesso di Costruire 50/06 rilasciato dal Comune di Acerenza

Acerenza, 07/03/2019

Il dichiarante

  
Pascale Michel  
(Firma)



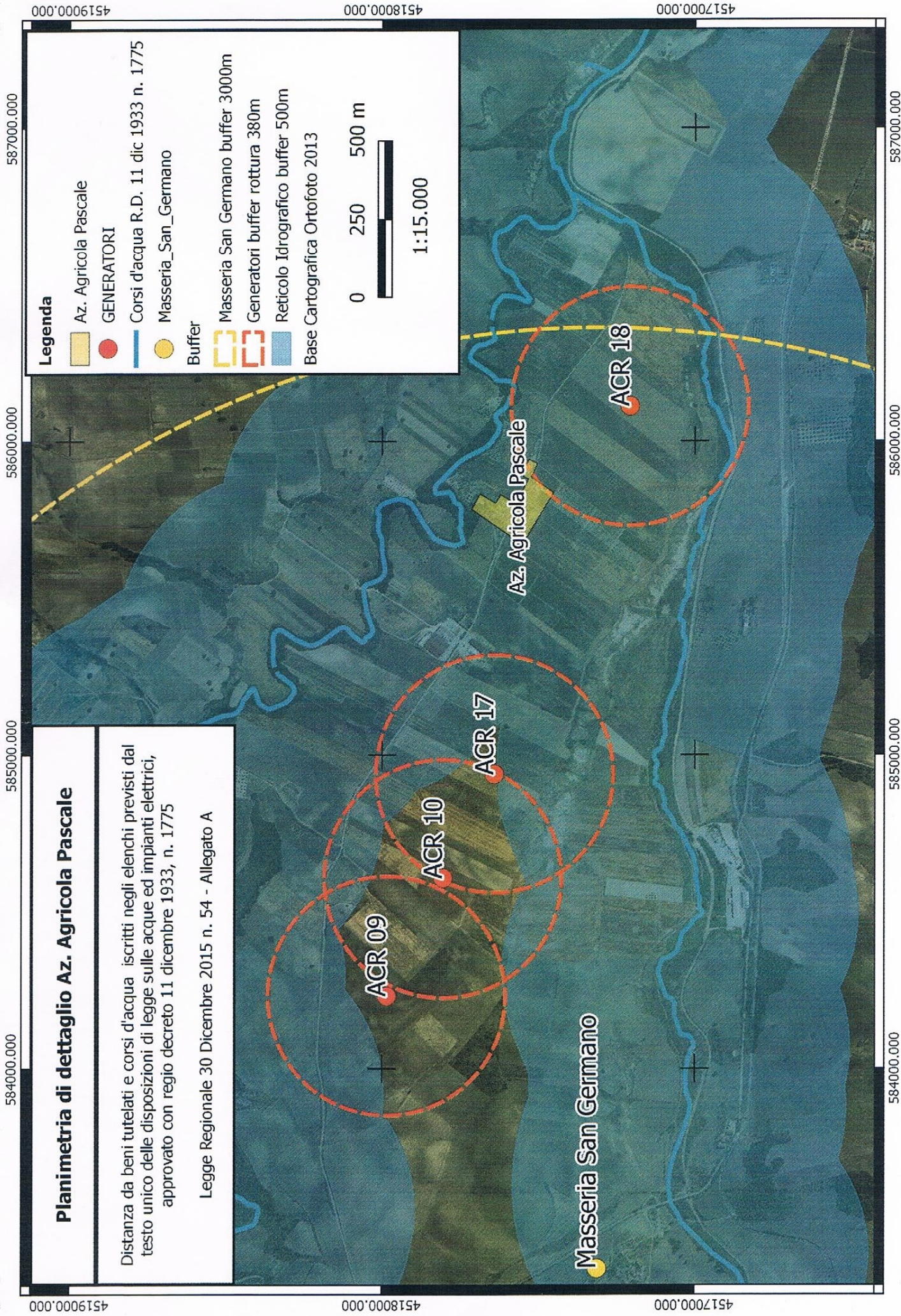

### Planimetria di dettaglio Az. Agricola Pascale

Distanza da beni tutelati e corsi d'acqua iscritti negli elenchi previsti dal testo unico delle disposizioni di legge sulle acque ed impianti elettrici, approvato con regio decreto 11 dicembre 1933, n. 1775

Legge Regionale 30 Dicembre 2015 n. 54 - Allegato A

### Legenda

- Az. Agricola Pascale
- GENERATORI
- Corsi d'acqua R.D. 11 dic 1933 n. 1775
- Masseria\_San\_Germano
- Buffer**
- Masseria San Germano buffer 3000m
- Generatori buffer rottura 380m
- Reticolo Idrografico buffer 500m
- Base Cartografica Ortofoto 2013

0 250 500 m



1:15.000



DIRITTI RISCOSSI

€ 516,00 Reg. 13/01  
C/C n. 44 del 21/02/07

**COMUNE DI ACERENZA**  
Ufficio Tecnico



**PERMESSO DI COSTRUIRE A TITOLO ONEROSO**

Prot. N° 5657/06

Pratica N° 50/06

**IL RESPONSABILE PER L'EDILIZIA PRIVATA**

Vista la nota prot. N. 993 del 09.11.2006, acquisita agli atti del Comune al prot. 5657 in data 10.11.2006, con la quale l'Alto Bradano Impresa - Sportello Unico della Comunità Montana "Alto Bradano" per le Attività Produttive, ha trasmesso, in nome e per conto della Ditta PASCALE ANTONIO, in qualità di condomino incaricato, [REDACTED]

[REDACTED] al fine del rilascio del permesso di costruire, per la costruzione di due fabbricati rurali da adibire ad abitazione ed annessi agricoli, in agro di Acerenza alla Contrada Finocchiaro (Foglio 33 part. 66 e 80);

Visto il verbale di assemblea con il quale i proprietari dei terreni (Pascale Antonio, Pascale Anna Maria, Pascale Filomena, Pascale Mario) nominano il sig. Pascale Antonio quale rappresentante unico ad intrattenere i rapporti con gli Enti preposti al rilascio delle autorizzazioni;

Visti gli elaborati progettuali allegati alla domanda stessa;

Vista la dichiarazione del progettista Ing. Luigi VACCARO, resa ai sensi degli artt. 46 e 47, D.P.R. 445/2000, circa la conformità del progetto alle norme igienico - Sanitarie;

Sentita l'istruttoria del Geom. Michele Grippo;

Visti i Regolamenti Comunali di Edilizia, Igiene Polizia locale e tutela delle strade Comunali;

Visto il D.P.R. 06/06/01 n. 380;

Vista la nota, prot. 234403 del 28/11/2006, con la quale il Dipartimento Infrastrutture e Mobilità - Ufficio Difesa del Suolo ha comunicato che il progetto in argomento e la relativa denuncia sono stati depositati in data 23/11/2006 al n. 4152, ai sensi del D.P.R. 06/06/01 n. 300 art. 94 e L.R. 06/08/97 n. 38 art. 2;

Rilevato dalla relazione tecnica illustrativa che, le abitazioni dei due fabbricati di che trattasi, scaricheranno i reflui domestici in una fossa Imhoff esistente a servizio dell'intera azienda, con scarico sul suolo mediante sub-irrigazione, regolarmente autorizzato dalla Provincia di Potenza - Unità di Direzione Pianificazione Territoriale e Ambiente con determinazione n. 881 del 29/03/2004;

Visto l'attestato rilasciato al sig. Pascale Mario dall'INPS di Potenza, relativo alla contribuzione agricola per coltivatori diretti, n. 741089 del 16/01/2007, che dà diritto all'esenzione dal pagamento degli oneri afferenti l'urbanizzazione primaria ed il costo di costruzione;

Visto l'attestato rilasciato al sig. Pascale Antonio dall'INPS di Potenza, relativo alla contribuzione agricola per coltivatori diretti, n. 390874 del 12/01/2007, che dà diritto all'esenzione dal pagamento degli oneri afferenti l'urbanizzazione primaria ed il costo di costruzione;