anas
GRUPPO FS ITALIANE

Coordinamento Territoriale Adriatico
Area Compartimentale Puglia

S.S. N.106 "JONICA"

LAVORI DI RADDOPPIO/ADEGUAMENTO DELLE INTERSEZIONI E MIGLIORAMENTO DELLA STAGIONALITÀ DI SICUREZZA NEL TRATTO DELLA SS 106 DAL KM 486+000 AL KM 491+000

PROGETTO ESECUTIVO

PROGETTAZIONE: ANAS - Area Compartimentale Puglia

PROGETTISTI
ing. Giuseppe MARTELLOTTA (Ordine ing. di Bari n° 2944)
dott. ing. Luca MARTINO

IL GEOLOGO
dott. Carlo Giuseppe CAPRIOLI (Ordine dott. geologi Puglia n° 284)

IL RESPONSABILE DEL S.I.A.
dott. ing. Luca MARTINO (Ordine dott. ingegneri Foggia n° 526)

COORDINATORE PER L'ATTUAZIONE DI MISURE PROGETTUALI
dott. Angelo MARTINO

DIRETTORE DEI LAVORI
dott. ing. Luca MARTINO

DIRETTORE DELLA SICUREZZA IN FASE ESECUTIVA
geom. Giuseppe CAMPANELLA

RIFERIMENTO ELABORATO

TAVOLA
0 21

SEZIONI TRASVERSALI TIPO DI PROGETTO

VERIFICATO DI SEZIONE TIPO

SCALA 1:50

0	Aggiornamento	2020-07	
1	Aggiornamento	2021-07	
2	Aggiornamento	2022-07	
3	Aggiornamento	2023-07	
REV.	DESCRIZIONE	DATA	VERIFICATO - APPROVATO

SEZIONE TIPO RAMO A - STRADA STATALE N.106
- TRATTO IN ALLARGAMENTO CON SPARTITRAFFICO CENTRALE -

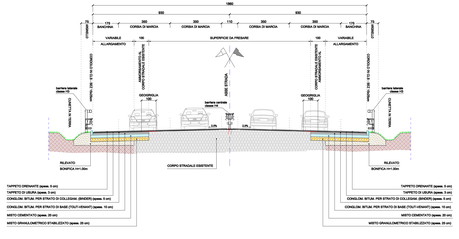

SEZIONE TIPO RAMO A - STRADA STATALE N.106
- TRATTO IN ALLARGAMENTO SENZA SPARTITRAFFICO CENTRALE -

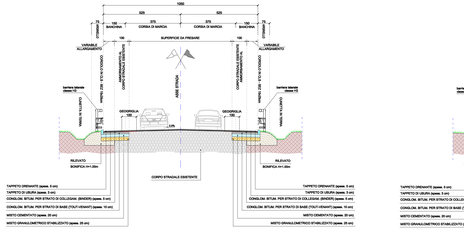

SEZIONE TIPO RAMPE DI COLLEGAMENTO ROTATORIE
- MONO CORSIA DI MARCIA -

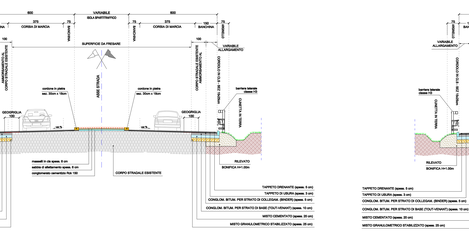

SEZIONE TIPO RAMPE DI COLLEGAMENTO ROTATORIE
- AL RAMO A -

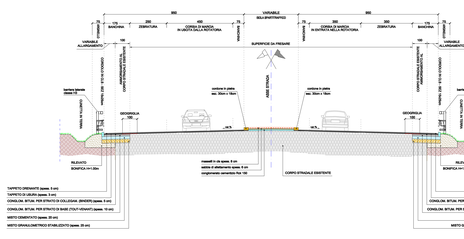

SEZIONE TIPO RAMO D - STRADA STATALE N.106
- TRATTO INTERNO A BAVITA MARA DELLA SBIFITON -

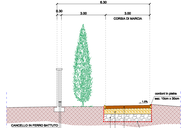

SEZIONE TIPO RAMO A - STRADA STATALE N.106
- TRATTO TRA LE DUE ROTATORIE SENZA SPARTITRAFFICO CENTRALE -
DA SEZ. A-20A A SEZ. A-28E

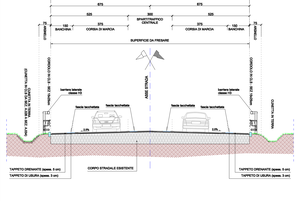

SEZIONE TIPO RAMPE DI COLLEGAMENTO ROTATORIE
- MONO CORSIA DI MARCIA DEL TRATTO TRA LE DUE ROTATORIE -

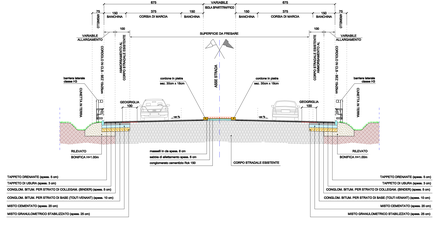

SEZIONE TIPO RAMO A - STRADA STATALE N.106
- TRATTO IN CORRISPONDENZA DEI RAMI H-L -

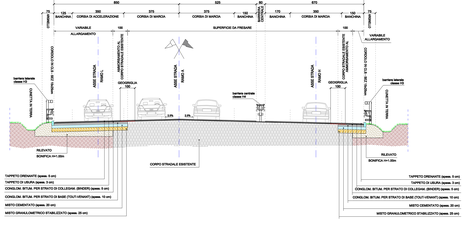
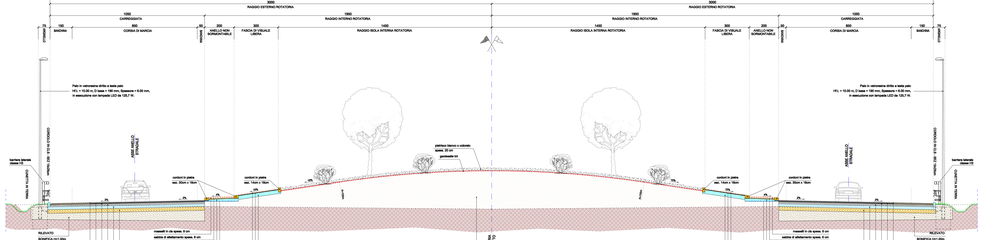
SEZIONE TIPO RAMI B-E
- ROTATORIA -