

Repubblica e Cantone Ticino

Dipartimento
del
territorio

Comune di Stabio

Divisione
dell'ambiente

Domanda di dissodamento

Via Franco Zorzi 13
6501 BELLINZONA

**Sezione protezione
aria, acqua e suolo**

Via Franco Zorzi 13
6500 Bellinzona
Tel. 091 814 29 71
Fax. 091 814 29 79

Piano di utilizzazione cantonale
(PUC) discarica di tipo B
di Stabio (tappa 3)

Piano no.:

Scala:

Data: 11.01.2017

Modifiche:

02.05.2017

11.06.2018

Operatore:

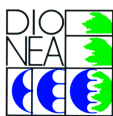

DIONEA S.A.

CONSULENZA AMBIENTALE,
PIANIFICAZIONE E
INGEGNERIA FORESTALE

www.dionea.ch

Adottato dal Consiglio di Stato con ris. n.

del

PER IL CONSIGLIO DI STATO

Il Presidente:

Il Cancelliere

C. Zali

A. Coduri

Piano no.:

Progettato Disegnato Controllato

SC

LB

Dimensione: A4

RELAZIONE TECNICA



INDICE

| | Pagina |
|---|-----------|
| INDICE | 1 |
| 0 GENERALITÀ | 1 |
| 0.1 Elenco delle abbreviazioni | 1 |
| 1 INTRODUZIONE E MANDATO | 3 |
| 1.1 Premessa | 3 |
| 1.2 Istoriato | 3 |
| 1.3 Elementi della presente domanda di dissodamento | 4 |
| 2 BASI LEGALI | 5 |
| 3 SITUAZIONE ATTUALE | 7 |
| 3.1 Natura boschiva del fondo | 7 |
| 3.2 Vegetazione attuale | 8 |
| 3.3 Vegetazione potenziale | 12 |
| 3.4 Natura e paesaggio | 12 |
| 4 CONDIZIONI PER IL DISSODAMENTO | 13 |
| 4.1 Ubicazione vincolata | 13 |
| 4.2 Motivazioni del dissodamento | 14 |
| 4.4 Pianificazione del territorio | 14 |
| 4.3 Ambiente | 14 |

| | | |
|------------|-------------------------------|-----------|
| 4.5 | Natura e paesaggio | 14 |
| 4.6 | Dissodamento richiesto | 16 |
| 5 | CONCLUSIONI | 17 |

0 GENERALITÀ

0.1 ELENCO DELLE ABBREVIAZIONI

| | |
|-------|---|
| CdS | Consiglio di Stato |
| LCFo | Legge cantonale sulle foreste del 21 aprile 1998 |
| LFo | Legge federale del 4 ottobre 1991 sulle foreste |
| OFo | Ordinanza del 30 novembre 1992 sulle foreste |
| PR | Piano regolatore |
| PUC | Piano d'utilizzazione cantonale |
| RFD | Registro fondiario definitivo |
| RLCFo | Regolamento della legge cantonale sulle foreste del 22 ottobre 2002 |
| UGR | Ufficio gestione rifiuti (SPAAS-DT) |
| UFAM | Ufficio federale dell'ambiente |

1 INTRODUZIONE E MANDATO

1.1 PREMESSA

La discarica per materiali inerti di Stabio è stata avviata nel 2002 ed è attualmente attiva con la tappa 2 di riempimento per la quale si prospetta un completamento entro la prima metà del 2013. Per questa struttura, che garantisce il fabbisogno dell'intero Mendrisiotto, vi è pertanto la necessità di procedere in tempi brevi alla predisposizione della successiva tappa di riempimento – tappa 3 – a margine della tappa 2, già inserita quale dato acquisito nel piano di gestione dei rifiuti cantonale (PGR) e nella scheda di PD V7 “discariche”.

L'Ufficio Gestione Rifiuti UGR del Dipartimento del Territorio ha incaricato lo scrivente di allestire la documentazione progettuale della tappa 3 in modo da poter in seguito procedere alla necessaria procedura pianificatoria tramite un Piano di Utilizzazione Cantonale (PUC).

La realizzazione della nuova tappa della discarica, comporta un dissodamento temporaneo di ca. 48'617 mq di superficie boschiva. La superficie di dissodamento supera ampiamente i 5'000 mq, pertanto, ai sensi dell'art. 6 cpv.2 della Legge federale sulle foreste (LFo), si rende necessario un preavviso da parte dell'Ufficio federale dell'ambiente UFAM.

La documentazione di progetto si compone di:

- Progetto di massima - relazione tecnica e planimetrie
- Rapporto di impatto ambientale pianificatorio - RIA di 1° fase
- Domanda di dissodamento (presente documento)

Il presente incarto si concentra prevalentemente sugli aspetti di carattere forestale, riprendendo pure alcuni aspetti legati al precedente dissodamento della tappa 2, come descritto di seguito. Per ulteriori approfondimenti legati al progetto, si rimanda alla documentazione del progetto di massima ed al RIA di 1° fase.

1.2 ISTORIATO

La discarica per materiali inerti di Stabio si è sviluppata secondo le seguenti tempistiche di riferimento:

| | | |
|------|---|--|
| 2002 | Apertura discarica tappa 1 (ca. 350'000mc) | Nessuna superficie forestale interessata |
| 2007 | Approvazione progetto di tappa 2 | Tappa 2 completamente in bosco. Autorizzazione al dissodamento temporaneo di 30'550mq, (decisione del DT n.741-2007.3025, incarto di dissodamento n. 3777) |
| 2009 | Completamento tappa 1 ed apertura tappa 2 | |

(ca. 480'000mc)

2013 Completamento tappa 2 (previsto)

Il progetto di tappa 2 prevedeva un dissodamento temporaneo con rimboschimento in loco al termine del suo riempimento.

Il vincolo di rimboschimento, inserito nell'autorizzazione al dissodamento rilasciata dal Consiglio di Stato, è stato successivamente condizionato da un accordo internazionale preso nel 2007 tra le autorità cantonali e quelle italiane limitrofe (Provincia di Varese, Comune di Cantello)¹, nel quale è stata stabilita un'inclinazione ed una quota massima di riempimento da non superare dal rilevato della discarica o da eventuali elementi strutturanti (ivi comprese eventuali alberature ad alto fusto). Lo scopo di tale concordato era quello di garantire un periodo di irraggiamento solare soddisfacente per le abitazioni poste a ridosso della discarica su territorio italiano.

L'accordo internazionale ha pertanto pregiudicato parte del rimboschimento compensativo in loco sulla superficie di tappa 2 ed in particolare sul piano sommitale del rilevato. La superficie interessata da questo vincolo ammonta a 14'072 mq su complessivi 30'550mq.

In accordo con i responsabili della Sezione Forestale Cantonale si è pertanto convenuto di rivedere il progetto di rimboschimento spostando una parte del compenso forestale all'interno della superficie di tappa 1. **Questa modifica viene ripresa e formalizzata per mezzo della presente domanda di dissodamento.**

1.3 ELEMENTI DELLA PRESENTE DOMANDA DI DISSODAMENTO

La presente domanda riguarda:

- nuovo dissodamento per la tappa 3. Dissodamento temporaneo di 48'617 mq
- modifica della precedente autorizzazione di dissodamento per la tappa 2 dove è da prevedere un dissodamento definitivo con rimboschimento nella medesima zona (su part. 1256 RFD Stabio) per una superficie di 14'072 mq.

¹ si veda esiti e protocolli della riunione plenaria tenutasi presso il Consolato d'Italia a Lugano il 17.04.2007

2**BASI LEGALI**

Le principali basi legali di riferimento sono:

- Legge federale sulle foreste del 4 ottobre 1991
- Ordinanza sulle foreste del 30 novembre 1992
- Legge cantonale sulle foreste del 21 aprile 1998
- Regolamento della Legge cantonale sulle foreste del 22 ottobre 2002

3 SITUAZIONE ATTUALE

3.1 NATURA BOSCHIVA DEL FONDO

Nell'area di progetto non vi sono limiti boschivi accertati, in quanto non sussistono zone edificabili.

La natura boschiva è stata pertanto sancita sia attraverso una constatazione sul posto, sia sulla base di un limite di riferimento rilevato a partire dall'interpretazione di ortofoto Swisstopo dell'anno 2000; questa base è stata considerata rappresentativa in quanto presenta una situazione antecedente l'apertura della discarica.

Come riportato alla Figura 1 il limite boschivo originario riprende fedelmente il perimetro esterno attribuito dalla tappa 1 di discarica, la quale è stata realizzata a suo tempo su un'area già in precedenza non boschiva. Si conferma pertanto che l'intera superficie occupata dalla tappa 2 e quella destinata a tappa 3 si trovano in zona boschiva.

Il metodo di definizione del limite è stato concordato con i responsabili del circondario locale della sezione forestale cantonale.



Figura 1: interpretazione del limite boschivo (in verde) a partire dall'ortofoto 2000 (fonte: swisstopo)

Successivamente alla situazione del 2000 qui riportata, il comparto boschivo ha subito due trasformazioni importanti, legate ad altrettanti progetti distinti:

- risanamento sedime Ex-miranco: nel corso del 2008 si è reso necessario un intervento in bosco con lo scopo di risanare una vecchia discarica iscritta quale sito contaminato nel catasto cantonale dei siti inquinati. Il risanamento ha comportato il taglio di una superficie boschiva di ca. 6'800mq. Questo intervento non è stato sottoposto a domanda di dissodamento. I lavori di risanamento sono stati terminati nel 2010 ed il sedime si presenta attualmente praticamente privo di vegetazione. Esso è comunque da considerarsi giuridicamente di natura boschiva.
- Dissodamento per discarica tappa 2: nel 2009 è stata avviata la seconda tappa della discarica per materiali inerti, la quale ha comportato un dissodamento temporaneo di 30'550 mq eseguito a tappe secondo l'avanzamento del riempimento.

Malgrado l'assenza del bosco, per il sedime ex-Miranco viene confermata la natura forestale in quanto non è mai stata formalizzata una domanda di dissodamento in merito. Situandosi all'interno del perimetro di progetto, questa superficie viene inclusa nella presente domanda di dissodamento. Il progetto permetterà pertanto di operare ad una sua sistemazione finale con rimboschimento compensativo.

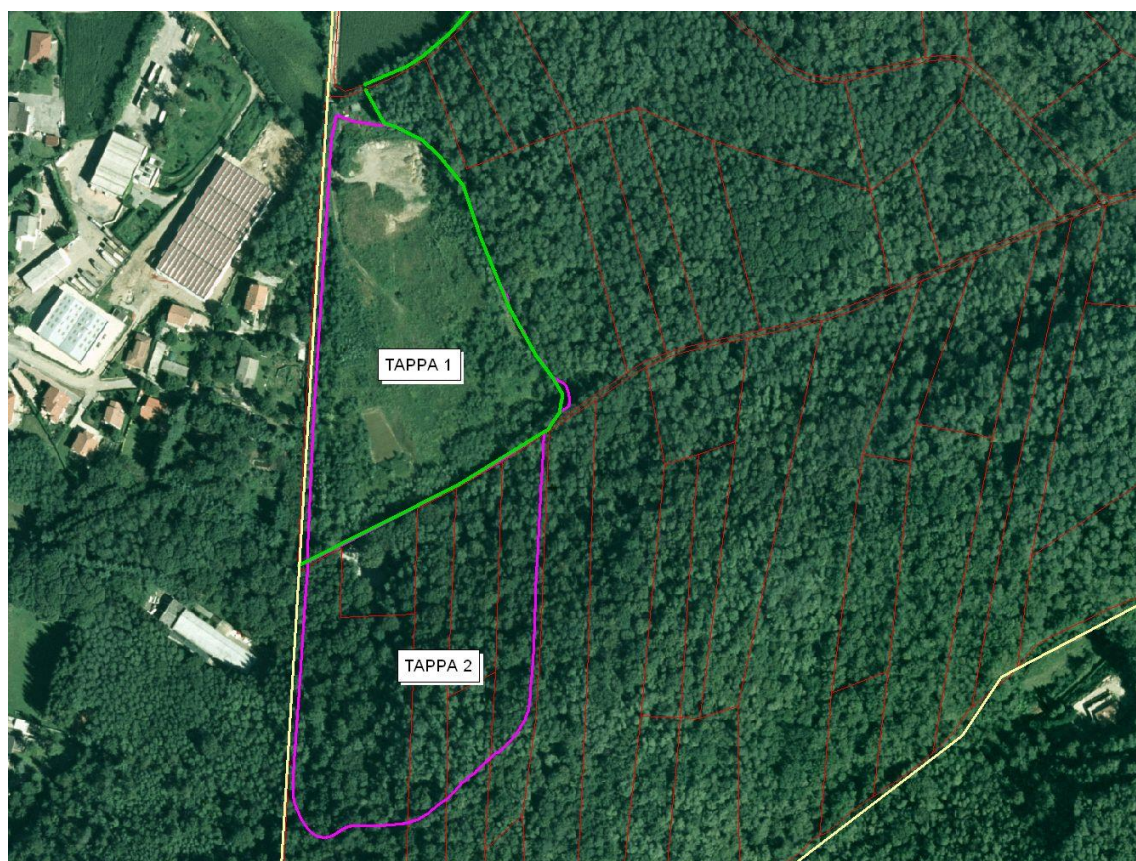

Figura 2: situazione attuale: tappa 2 dissodata (sup. rossa), sedime ex Miranco risanato e privo di vegetazione (sup. gialla), perimetro progetto tappa 3 (linea viola). (fonte: swisstopo 2004)

3.2 VEGETAZIONE ATTUALE

Globalmente il perimetro di dissodamento interessa una area forestale di discreto valore. Dal punto di vista territoriale la zona non riveste funzioni specifiche, mentre il valore naturalistico dell'area da dissodare é di qualità ma non raro sul piano locale-regionale e non presenta contenuti esclusivi tali da non permetterne a lungo termine la naturale ricostituzione in situ.

Nell'area di dissodamento si possono riconoscere 5 tipi principali di copertura vegetale (si veda il perizia "Lettura della vegetazione e valutazione preliminare aspetti naturalistici e forestali" in allegato):

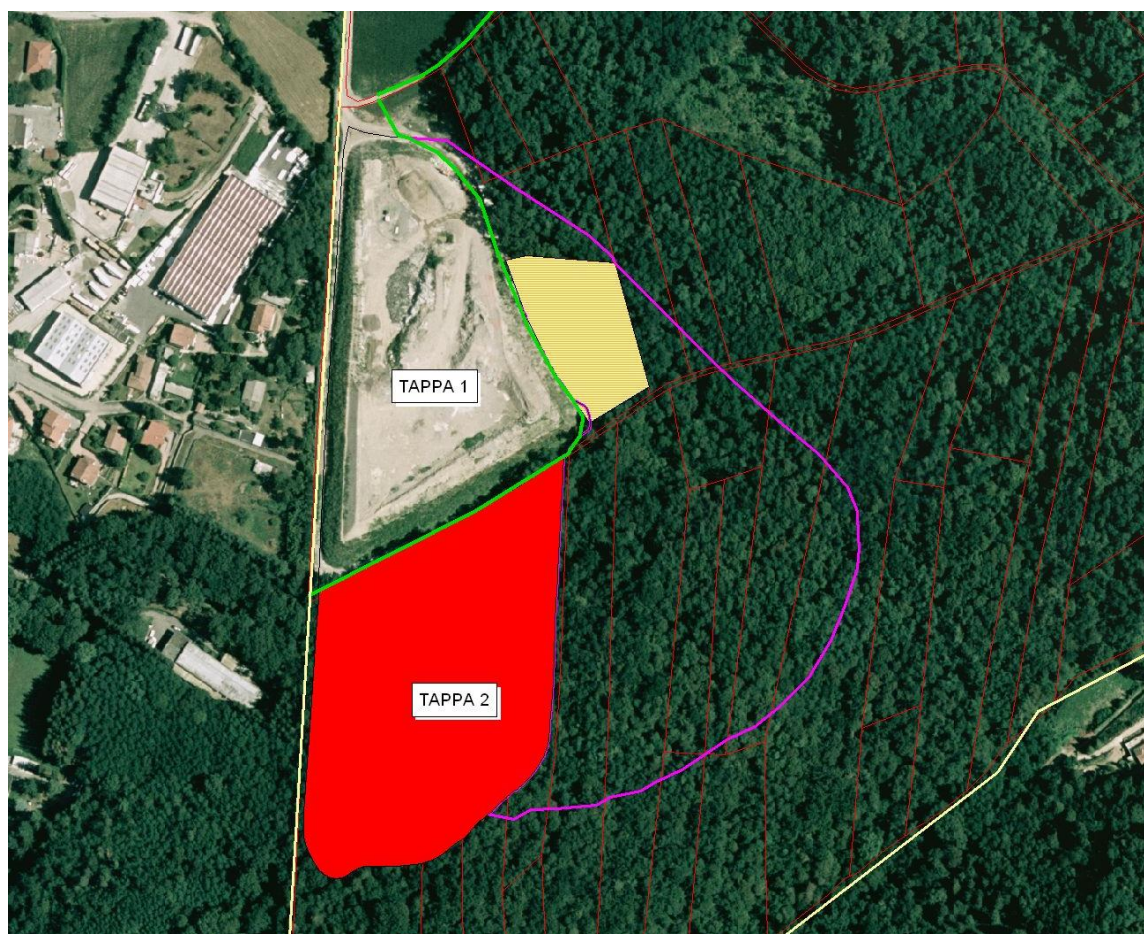
1. Sulla sedime ex Miranco la vegetazione è presente in modo sporadico solo lungo le scarpate ed è costituita quasi esclusivamente da specie erbacee invasive, quali Poligono del Giappone, Artemisia e Ambrosia. La maggior parte dell'area è priva di vegetazione.



2. Ai lati nord ed est della superficie ex-Miranco nella zona pianeggiante la vegetazione è dominata nello strato arboreo da Robinia, mentre quelli arbustivo ed erbaceo sono più ricchi e diversificati. Nello strato arbustivo sono presenti: Nocciolo, Cappel di prete, Sambuco, Frassino, Acero campestre e Prugnolo tardivo. Man mano che ci si allontana dalla zona della discarica si riscontra una transizione verso un querceto planiziale, che non viene però toccato dal dissodamento.

Nello strato erbaceo dominano Pervinca e Mughetto che formano densi tappeti, ma anche *Lamium galeobdolon*, *Stellaria media*, *Hedera helix*, *Rubus. sp*, *Athyrium filix-femina*, *Impatiens parviflora*, *Polygonatum multiflorum*. La specie erbacea più pregiata è rappresentata dal Dente di Cane (*Erythronium dens-canis*) che appartiene all'elenco delle specie vegetali protette, presente in questo settore in modo sporadico.



3. La zona situata ai piedi del pendio (a sud della strada forestale) è anch'essa dominata da Robinia nello strato arboreo, manca completamente quello arbustivo, mentre quello erbaceo risulta completamente alterato dalla gestione con tappeti di *Anemone nemorosa*, e altre piccole specie. In queste condizioni il Dente di Cane è molto frequente e forma anche densi popolamenti che si estendono anche al di fuori della zona di dissodamento.



4. Sul pendio domina il castagno, accompagnato da qualche faggio e robinia. Tra gli alberi minori si segnala la presenza del Tasso. Lo strato erbaceo è caratterizzato dalla presenza di indicatori di freschezza quali *Aruncus sylvaticum*, *Anemone nemorosa*, *Vinca Minor* e felci che

comunque non sono mai rigogliose. Anche in questa zona è presente il Dente di Cane in modo diffuso.



5. Sulla parte alta della collina domina sempre il castagno tra gli alberi, mentre il sottobosco è molto povero di specie. Mancano completamente indicatori di freschezza. Nello strato erbaceo si trovano quasi unicamente semenzali di castagno e frassino il resto della superficie è coperta da uno strato continuo di fogliame secco.



3.3 VEGETAZIONE POTENZIALE

La vegetazione erbacea potenziale, senza l'influsso antropico, dovrebbe essere simile a quella attuale (ad eccezione di quella della zona gestita), ma più ricca e diversificata, mentre per quello che riguarda lo strato arboreo, dovrebbero dominare altre essenze.

Nella zona pianeggiante lo sviluppo potenziale è quello delle specie tipiche del querceto planiziale quali la Farnia, il Tiglio e il Carpino bianco (per altro già presenti in modo sporadico poco lontano dal perimetro di dissodamento), mentre sul pendio il castagno dovrebbe retrocedere a favore del faggio, del ciliegio, del tiglio, del rovere e dell'acero. Nella parte alta più secca, lo strato arboreo potrebbe invece arricchirsi di specie più adatte a queste condizioni quali Rovere e Pino silvestre.

3.4 NATURA E PAESAGGIO

L'area di progetto della discarica si inserisce in un vasto comparto naturale che si estende a cavallo della frontiera, dalla zona del Gaggiolo fino alla località di S.ta Margherita. Questo comparto riveste un'importante valenza naturalistica sia nel suo insieme in quanto comprensorio boschivo, sia per la presenza di elementi circoscritti di particolare pregio. Questi ultimi sono rappresentati sostanzialmente da:

- l'asse fluviale del Gaggiolo che scorre lungo tutto il margine nord-est del comparto in condizioni naturali o seminaturali (seppur con alcune situazioni puntuali di artificialità) creando ambienti golenali dinamici
- i tre biotopi umidi d'inventario:
 - ⇒ Oggetto AN 252 (Cava Boschi) sito di riproduzione di anfibi d'importanza Nazionale
 - ⇒ Oggetto AC 464 (Cà del Boscat): sito di riproduzione di anfibi d'importanza Cantonale.
 - ⇒ Oggetto AC 249 (Baragge): sito di riproduzione di anfibi d'importanza Cantonale
- I diversi ambienti di margine boschivo a ridosso delle praterie agricole, che compongono l'oggetto dell'Inventario degli spazi vitali di Rettili del Cantone Ticino (oggetto no. 98 d'importanza Nazionale)
- Altri ambienti umidi puntuali o di estensione ridotta (esistenti o potenziali) legati ai numerosi riali secondari presenti. In particolare lungo la linea di confine sud, con i due riali che scorrono verso est (riale Porcino) risp. verso ovest.

L'area toccata dal progetto, e quindi dal dissodamento, tocca solo marginalmente questi elementi di particolare pregio. L'elemento più prossimo è rappresentato dal biotopo umido "Cà del Boscat", situato presso l'entrata esistente della discarica tappa 1+2. Si tratta di un biotopo di origine secondaria realizzato nell'ambito della discarica tappa 1 quale compenso naturalistico e tuttora sotto gestione della discarica.

4 CONDIZIONI PER IL DISSODAMENTO

4.1 UBICAZIONE VINCOLATA

L'ubicazione indicativa della tappa 3 di discarica è stata definita nell'ambito dei lavori per l'allestimento del PGR e della scheda di PD V07². La specifica scheda tecnica riguardante la discarica di Stabio (Planidea Sa, 2006) riporta un perimetro indicativo – su scala 1:25'000.

Quest'area ha potuto essere maggiormente definita nell'ambito dello studio preliminare (Masterplan – Dionea, giugno 2011³), con le seguenti premesse:

- preesistenza delle tappe 1 e 2
- indicazione perimetro indicativo PD V7
- necessità di una volumetria utile minima di ca. 700'000m³
- presenza del sedime ex-Miranco quale area ha scarso valore ecologico e potenzialmente utile

Considerato che la scelta dell'area di riempimento sarebbe giocoforza ricaduta in ambito boschivo, per la definizione del perimetro è stato svolto un rilievo della vegetazione e del valore ecologico (vedi piani allegati), atto ad individuare le zone di minor pregio naturalistico da "sacrificare" per la discarica, rispettivamente le aree di maggiore valenza da mantenere e tutelare nell'ambito del progetto.

Il perimetro individuato si ritiene abbia il pregio di soddisfare le esigenze volumetriche richieste dal PD ed al contempo di adempire ai seguenti obiettivi:

- garantire un riordino generale dell'intero comparto, predisponendo pure una sistemazione finale di superfici già dissodate (tappe 1+2, ex-Miranco)
- permettere una sistemazione paesaggistica e naturalistica finale di qualità per l'intera discarica
- limitare l'impatto sulle foreste, incidendo su formazioni forestali "comuni", salvaguardando quelle più rare e pregiate situate nella zona pianiziale ad nord-est della tappa 1
- permettere una gestione della discarica ottimale, facendo capo alle infrastrutture esistenti (accessi, installazioni, ecc.)

La modifica del dissodamento di tappa 2, con trasformazione in dissodamento definitivo di parte della superficie sommitale e compenso all'interno dell'area di tappa 1, è motivata dagli accordi internazionali presi nel 2007 tra le autorità cantonali e quelle provinciali (Provincia di Varese) e comunali (Comune di Cantello) italiane.

Per la giustificazione pianificatoria e la dimostrazione dell'ubicazione vincolata si rimanda alla relazione pianificatoria del Piano d'occupazione cantonale (PUC) riguardante il progetto in oggetto.

² Discariche per materiali inerti - Descrizione siti proposti – Planidea SA, aggiornamento gennaio 2006

³ Centro logistico inerti (A) e discarica (Tappa 3) a Stabio, MASTERPLAN – Indicazioni tecniche preliminari. Dionea, giugno 2011

4.2 MOTIVAZIONI DEL DISSODAMENTO

Il dissodamento richiesto è motivato dalla necessità di mettere a disposizione una nuova area di riempimento per materiali inerti che garantisca il fabbisogno dell'intera regione del Mendrisiotto a medio-lungo termine (si veda documento pianificatorio PUC). È dimostrata la necessità preponderante rispetto alla conservazione della foresta.

4.4 PIANIFICAZIONE DEL TERRITORIO

La realizzazione della tappa 3 rappresenta l'ultima tappa di riempimento della discarica per materiali inerti di Stabio, come previsto dal Piano di Gestione dei Rifiuti (PGR) e dalla scheda di PD V07 (discariche).

L'adeguamento della pianificazione locale viene predisposto da parte delle autorità cantonali tramite l'allestimento di un PUC. Questo strumento pianificatorio permetterà di delineare l'utilizzazione e la destinazione delle superfici di progetto, definendo i relativi oneri (rimboschimento e altri compensi forestali e naturalistici) tramite apposite norme.

4.3 AMBIENTE

Il progetto non comporta particolari pericoli per l'ambiente. Per maggiori dettagli si rimanda ai contenuti del RIA di 1° fase che accompagna il progetto di massima (Dionea, novembre 2011).

4.5 NATURA E PAESAGGIO

Il progetto comporta una perdita temporanea di superficie boschiva, all'interno di un comparto naturale di un certo valore naturalistico e paesaggistico (comparto Gaggiolo – S.ta Margherita). La temporanea assenza del bosco potrà generare pure degli impatti di carattere paesaggistico.

Gli impatti generati potranno essere mitigati e compensati grazie a diverse misure integrate nel progetto, come riportato di seguito.

Nota: vengono riportate di seguito unicamente le misure di carattere forestale e naturalistico che riguardano direttamente il dissodamento e relative compensazioni (per descrizione di dettaglio si veda la documentazione del progetto di massima e del RIA 1° fase).

DISSODAMENTO:

- Dissodamento a tappe, nei periodi autunnali e fuori dal periodo di riproduzione della fauna
- **misura FO-01 RIA**

RIMBOSCHIMENTO:

- Piantagione compensativa superficie boschiva (secondo piano di rimboschimento allegato)
- **misura FO-02 RIA**

- Ricostruzione suoli naturali sulle scarpate della discarica – **misura SU-03 RIA**

COMPENSO NATURALISTICO:

- Ripristino (rinaturazione) bosco umido in località "Porcino" (mapp. 1304) – **misura NA-01 RIA**
- Realizzazione di un nuovo specchio d'acqua (biotopo umido) al piede del rilevato – **misura NA-02 RIA**
- Realizzazione di ambienti diversificati e mini habitat per piccola e media fauna (sulle superfici sistemate di tappa 1 e 2 della discarica) – **misura NA-03 RIA**
- Gestione e protezione biotopo umido "Ca del Boscat" esistente – **misura NA-04 RIA**
- Controllo, contenimento ed estirpazione delle specie neofite di sviluppo spontaneo, all'interno del perimetro della discarica e nelle aree direttamente adiacenti (fino a 50m) – **misura NA-05 RIA**

COMPENSO PAESAGGISTICO:

- Sistemazione paesaggistica dei fronti N e E della discarica Tappa; riduzione pendenze scarpate e ricucitura morfologica con territorio circostante - **misura PA-01 RIA**

4.6 DISSODAMENTO RICHIESTO

La presente domanda comprende pure parte delle superfici di dissodamento riguardanti la tappa 2 ed autorizzate dal CdS il 19.12.2007 (incarto di dissodamento n. 3777), limitatamente a quelle per le quali non è possibile un rimboschimento in loco a seguito degli accordi internazionali presi. L'area complessiva ammonta a 62'689 mq, di cui:

48'617 mq Dissodamento temporaneo riguardante la tappa 3 della discarica (nuovo dissodamento). Con rimboschimento in loco.

14'072 mq Dissodamento definitivo riguardante la tappa 2, dove vi era già un'autorizzazione al dissodamento del 19.12.2007 e per la quale vi è la necessità di rimboscire su un'altra superficie nella medesima regione (su part. 1256 RFD Stabio).

Sono per contro escluse dalla presente domanda le superfici di dissodamento temporaneo della tappa 2 per la quale viene confermato il rimboschimento in loco.

Per tutte le superfici della presente domanda di dissodamento è previsto un rimboschimento reale, come indicato nei piani allegati.

Le superfici di rimboschimento ammontano a 65'496 mq e permettono quindi di compensare quantitativamente tutte quelle dissodate, con un eccedenza di 2'807 mq.

5**CONCLUSIONI**

Per garantire il fabbisogno di smaltimento di inerti del Mendrisiotto, per i prossimi 10 anni circa, le autorità cantonali hanno la necessità di predisporre una terza tappa di riempimento della discarica di Stabio. Si rende pertanto necessario procedere ad un dissodamento forestale temporaneo che potrà essere recuperato in loco con il rimboschimento delle nuove superfici che la discarica andrà a creare.

Per compensare gli impatti naturalistici che il progetto comporterà, sono state predisposte delle misure di mitigazione e compensazione volte a garantire la salvaguardia ed incrementare il valore naturalistico dell'intero comparto forestale nel quale la discarica si inserisce.

Paradiso, 2 maggio 2017

G. Gianola

Ing. for dipl.ETH-Z

MODULI DI DISSODAMENTO

Domanda di dissodamento

Richiedente

Comune/i Stabio

Cantone/i: TI

Circondario/
Sezione forestale n. 6

Legenda delle abbreviazioni: vedi modulo 3

1 Dissodamento previsto

Parole chiave che descrivono il dissodamento previsto:

. Dissodamento temporaneo di superficie forestale per la realizzazione della tappa 3 della discarica per materiali inerti di Stabio.

La domanda Riprende pure le tappe 1 e 2 già eseguite (autorizzazione di dissodamento per la tappa 2 precedentemente rilasciata), nell'ottica di un riordino generale delle diverse procedure e di una sistemazione naturalistica e forestale finale di tutto il comparto.

Per approfondimenti riguardanti il progetto, le procedure pianificatorie, le modalità di realizzazione e la sistemazione finale dell'area si rimanda ai seguenti documenti inoltrati parallelamente alla presente domanda di dissodamento:

- *Piano d'utilizzazione cantonale (PUC) – Discarica per materiali inerti di Stabio (tappa 3) e area per il riciclaggio ed il deposito provvisorio – relazione pianificatoria (Dipartimento del Territorio, gennaio 2013)*
- *Discarica per materiali inerti di Stabio (tappa 3) e area per il riciclaggio ed il deposito provvisorio – RIA di 1° fase (Dionea SA, gennaio 2013)*

2 Motivo del dissodamento e relativa prova

- 1) L'opera per la quale si richiede il dissodamento è attuabile soltanto nel **luogo** previsto (art. 5 cpv. 2 lett. a LFo).

Per quale ragione il progetto non può essere realizzato in un altro luogo al di fuori del bosco? Quali varianti sono state valutate?

L'ubicazione indicativa della tappa 3 è definita dal Piano cantonale di gestione dei rifiuti (PGR, capitolo C, rifiuti edili); non vi sono altre possibilità coerenti e funzionali nella regione (si veda la relazione pianificatoria PUC).

Il perimetro di progetto è stato elaborato al fine di minimizzare la perdita di superfici boschive tenendo conto della presenza delle formazioni forestali più pregiate (bosco pianiziale a nord-est dell'area di progetto) il cui dissodamento è da evitare.

- 2) L'opera soddisfa materialmente le condizioni della **pianificazione del territorio** (art. 5 cpv. 2 lett. b LFo).

In tale ambito, sono disponibili o in elaborazione documenti come piani direttori, piani d'utilizzazione, concezioni e piani settoriali?

La discarica per materiali inerti di Stabio è inserita nel Piano direttore cantonale e più specificatamente nella scheda di coordinamento V07 "discariche". Di riflesso la stessa viene ripresa dal Piano di gestione dei rifiuti cantonale (PGR). Questa infrastruttura ha rilevanza cantonale in quanto deve garantire il fabbisogno per l'intero Mendrisiotto.

- 3) Il dissodamento non comporta seri **pericoli per l'ambiente** (art. 5 cpv. 2 lett. c LFo).

In che misura il progetto influisce su eventi naturali come valanghe, erosioni, frane, incendi o sradicamenti da vento? E quali sono i suoi effetti sull'inquinamento delle acque e sulle emissioni foniche, di polveri, di vibrazioni ecc.?

Il progetto non comporta pericoli rilevanti sull'ambiente. Per maggiori dettagli si rimanda ai contenuti del RIA 1° fase (Dionea, gennaio 2013)

- 4) Esistono gravi motivi preponderanti rispetto all'**interesse** alla conservazione della foresta (art. 5 cpv. 2 LFo).

Per quale ragione la realizzazione del progetto è più importante della conservazione della foresta?

. si veda la relazione pianificatoria PUC

- 5) Va tenuto conto della protezione della **natura** e del **paesaggio** (art. 5 cpv. 4 LFo).

Quali sono le conseguenze del progetto sulla natura e sul paesaggio?

Le conseguenze previste riguardano la perdita temporanea di una area forestale di discreto valore. Dal punto di vista territoriale la zona non riveste funzioni specifiche, mentre il valore naturalistico dell'area da dissodare è di qualità ma non raro sul piano locale-regionale (vedi allegato "Lettura della vegetazione e valutazione preliminare aspetti naturalistici e forestali"). La scelta di dettaglio dell'area di dissodamento è il risultato di attente valutazioni forestali e naturalistiche, volte ad identificare un perimetro idoneo per la realizzazione di una discarica in grado di limitare al massimo gli impatti sull'ambiente, ottimizzare i volumi di riempimento (rapporto volume/superficie pari a 15.8 m3/m2) e salvaguardare i comparti naturali e forestali di maggiore pregio.

L'area di dissodamento comprende pure una superficie attualmente priva di vegetazione arborea (sedime ex-miranco) di ca. 6'000mq, il dissodamento reale risulta pertanto minore.

La soluzione presentata viene considerata razionale ed idonea dal profilo paesaggistico; al termine della sua realizzazione, essa permette infatti di favorire l'inserimento naturalistico e paesaggistico dell'intera discarica nel territorio circostante. Gli impatti generati potranno essere mitigati e compensati grazie a diverse misure integrate nel progetto (si veda relazione tecnica separata e anche documentazione di progetto), tra cui il dissodamento a tappe il rimboschimento compensativo progressivo secondo l'andamento della discarica e la predisposizione di misure di compensazione naturalistica in bosco.

Relazione separata

Domanda di dissodamento

Richiedente

3 Superficie/i da dissodare (Importante: allegare l'estratto CN 1:25'000 con indicazione delle coordinate e i piani di dettaglio)

| Comune | Coordinate principali (per unità da dissodare) | Mappale n. | Nome del proprietario | Temporaneo m ² | Definitivo m ² | Sup. totale m ² |
|---------------|--|------------|--|---------------------------|---------------------------|----------------------------|
| Stabio | 714'671 / 77'082 | 1256 | Bellotti Pierina Comproprietà 4/16 Colombo Peter, 4/16 Maschietto Laura, 4/16 Valsangiacomo Cesare, 1/16 Romano Flavio, 1/16 Romano Giuliana, 2/16 Romano Valeria | 8'610 | | 8'610 |
| Stabio | 714'618 / 77'165 | 1257 | Comproprietà 4/16 Colombo Peter, 4/16 Maschietto Laura, 4/16 Valsangiacomo Cesare, 1/16 Romano Flavio, 1/16 Romano Giuliana, 2/16 Romano Valeria | 70 | | 70 |
| Stabio | 714'721 / 77'069 | 1262 | Comproprietà 4/16 Colombo Peter, 4/16 Maschietto Laura, 4/16 Valsangiacomo Cesare, 1/16 Romano Flavio, 1/16 Romano Giuliana, 2/16 Romano Valeria | 1'587 | | 1'587 |
| Stabio | 714'750 / 77'055 | 1263 | Comproprietà 1/3 ciascuno: Dossi Edy, Dossi Sara, Dossi Marino | 271 | | 271 |
| Stabio | 714'717 / 77'017 | 1270 | Comune di Stabio | 312 | | 312 |
| Stabio | 714'668 / 76'991 | 1273 | Fratelli Robbiani SA, Stabio | 5 | 1402 | 5 |
| Stabio | 714'607 / 76'756 | 1279 | Fratelli Robbiani SA, Stabio | 77 | 501 | 77 |
| Stabio | 714'648 / 76'855 | 1280 | Finanziaria Peltrik SA, Mendrisio | 1'379 | 3'837 | 1'379 |
| Stabio | 714'676 / 76'868 | 1282 | Perucchi Angelo | 6'977 | | 6'977 |
| Stabio | 714'717 / 76'746 | 1283 | Pagani Luciano | 9'520 | | 9'520 |
| Stabio | 714'762 / 77'005 | 1284 | Comunione ereditaria: Bobbià Angela, Bobbià Plinio, Grandi Rosalba | 3'197 | | 3'197 |
| Stabio | 714'747 / 76'968 | 1285 | Rossi Angelina | 3'843 | | 3'843 |
| Stabio | 714'738 / 76'783 | 1286 | Fratelli Robbiani SA, Stabio | 230 | 1'019 | 230 |
| Stabio | 714'772 / 76'805 | 1287 | Fratelli Robbiani SA, Stabio | 3'060 | 4'002 | 3'060 |
| Stabio | 714'798 / 76'915 | 1288 | Fratelli Robbiani SA, Stabio | 5'813 | 3'261 | 5'813 |
| Stabio | 714'822 / 76'908 | 1290 | Fratelli Robbiani SA, Stabio | 3'666 | | 3'666 |
| Stabio | 714'607 / 76'756 | 1274 | Fratelli Robbiani SA, Stabio | | 1'019 | |
| Stabio | 714'607 / 76'756 | 1278 | Fratelli Robbiani SA, Stabio | | 4'002 | |
| Stabio | 714'607 / 76'756 | 1277 | Fratelli Robbiani SA, Stabio | | 3'261 | |
| TOTALE | | | | 48'617 | 14'072 | 62'689 |

Superficie da dissodare in m²

Precedenti domande di dissodamento (da compilare solo per i dissodamenti di competenza cantonale)

Se il dissodamento interessa una superficie totale superiore a 5'000 m² è necessario consultare l'UFAM (art. 6 cpv. 2 LFo):
La superficie totale determinante include anche le superfici per le quali sono state autorizzate delle domande di dissodamento negli ultimi 15 anni (art. 6 cpv. 2 LFo).

| Data | Superficie in m ² |
|---------------|------------------------------|
| 19.12.2007 | 16'478 |
| | |
| | |
| TOTALE | 16'478 |

| |
|--------|
| 62'689 |
| + |
| 16'478 |
| = |
| 79'167 |

Superficie determinante in m²

Termine per il dissodamento: .

Domanda di dissodamento

Richiedente

- 4 Superficie/i di rimboscimento compensativo (secondo l'art. 7 cpv. 1 e 2 LFo) (Importante: allegare l'estratto CN 1:25'000 con indicazione delle coordinate e i piani di dettaglio)

| Comune | Coordinate principali (per unità da dissodare) | Mappale n. | Nome del proprietario | Compens. diss. temp. m ² | Compens. diss. def. (stessa regione) m ² | Compens. diss. def. (altra regione) m ² |
|--|--|------------|--|-------------------------------------|---|--|
| Stabio | 714'671 / 77'082 | 1256 | Bellotti Pierina | 8'609 | | |
| Stabio | 714'618 / 77'165 | 1257 | Comproprietà 4/16 Colombo Peter, 4/16 Maschietto Laura, 4/16 Valsangiacomo Cesare, 1/16 Romano Flavio, 1/16 Romano Giuliana, 2/16 Romano Valeria | 70 | | |
| Stabio | 714'721 / 77'069 | 1262 | Comproprietà 4/16 Colombo Peter, 4/16 Maschietto Laura, 4/16 Valsangiacomo Cesare, 1/16 Romano Flavio, 1/16 Romano Giuliana, 2/16 Romano Valeria | 1'587 | | |
| Stabio | 714'750 / 77'055 | 1263 | Comproprietà 4/16 Colombo Peter, 4/16 Maschietto Laura, 4/16 Valsangiacomo Cesare, 1/16 Romano Flavio, 1/16 Romano Giuliana, 2/16 Romano Valeria | 271 | | |
| Stabio | 714'717 / 77'017 | 1270 | Comune di Stabio | 312 | | |
| Stabio | 714'668 / 76'991 | 1273 | Fratelli Robbiani SA, Stabio | 5 | | |
| Stabio | 714'607 / 76'756 | 1279 | Fratelli Robbiani SA, Stabio | 77 | | |
| Stabio | 714'648 / 76'855 | 1280 | Finanziaria Peltrik SA, Mendrisio | 1'379 | | |
| Stabio | 714'676 / 76'868 | 1282 | Perucchi Angelo | 6'977 | | |
| Stabio | 714'717 / 76'746 | 1283 | Pagani Luciano | 9'520 | | |
| Stabio | 714'762 / 77'005 | 1284 | Comproprietà 1/3 ciascuno: Dossi Edy, Dossi Sara, Dossi Marino | 3'197 | | |
| Stabio | 714'747 / 76'968 | 1285 | Benzoni Francesco | 3'843 | | |
| Stabio | 714'738 / 76'783 | 1286 | Mombelli Enrico | 230 | | |
| Stabio | 714'772 / 76'805 | 1287 | Dehm Marco | 3'060 | | |
| Stabio | 714'798 / 76'915 | 1288 | Comunione ereditaria: Bobbià Angela, Bobbià Plinio, Grandi Rosalba | 5'813 | | |
| Stabio | 714'822 / 76'908 | 1290 | Rossi Angelina | 3'666 | | |
| Stabio | 714'671 / 77'082 | 1256 | Bellotti Pierina | | 16'880 | |
| | | | | 48'616 | 16'880 | 0 |
| Superficie di rimboscimento compensativo m² TOTALE | | | | 65'496 | | |

Termini per i rimboschimenti compensativi:

Domanda di dissodamento

Richiedente

5 Provvedimenti a favore della protezione della natura e del paesaggio (art. 7 cpv. 3 LFo)

Motivazione: (perché non compenso in natura secondo l'art. 7 cpv. 1/2 LFo?)

Descrizione della superficie:

Descrizione del provvedimento: **Nell'ambito del progetto di massima sono state elaborate diverse misure di compensazione naturalistica (si veda documentazione di progetto), le quali risultano formalmente non necessarie quale compenso forestale e non vengono pertanto conteggiate**

Dimensioni: m² Coordinate /

nel bosco al di fuori del bosco

Termine per i provvedimenti compensativi: .

6 Il proprietario/i proprietari ha/hanno confermato per iscritto il suo/loro consenso al dissodamento Il proprietario/i proprietari ha/hanno confermato per iscritto il suo/loro consenso ai provvedimenti compensativi

SI NO

SI NO

Se no, si prevede l'espropriazione?

SI NO

Osservazioni, altro

Non è prevista la conferma per iscritto dei proprietari dato che il dissodamento è conseguenza diretta di un atto pianificatorio (Piano d'utilizzazione cantonale) di interesse pubblico e non privato.

Avvertenza: per favore allegare l'elenco (o gli elenchi) delle firme dei proprietari del bosco e/o del terreno

7 Ulteriori chiarimenti

1. Negli ultimi 10 anni sono state versate sovvenzioni federali per le superfici boschive in questione (LFo/LAgr)?

SI NO

Se sì, c'è stato un rimborso? (Avvertenza: obbligo di restituzione secondo l'art. 29 LSu, fatta eccezione per sovvenzioni di minore importanza)

SI NO

2. Le condizioni di precedenti autorizzazioni di dissodamento sono soddisfatte?

SI NO

Se no, motivazione:

L'autorizzazione al dissodamento per la tappa 2 era stata rilasciata con vincolo di rimboschimento in loco (vedi decisione DT n. 741-2007.3025). Successivamente il progetto di rimboschimento ha dovuto essere modificato a causa degli accordi internazionali presi tra le autorità cantonali e quelle italiane limitrofe (Provincia di Varese, Comune di Cantello - si veda verbale della riunione plenaria tenutasi presso il Consolato d'Italia a Lugano il 17.04.2007), i quali vincolavano la superficie superiore della discarica a non piantumazione. Di conseguenza viene predisposto parte del rimboschimento compensativo sulla superficie di tappa 1 (part. n. 1256, non vincolata a bosco), così come illustrato nel presente progetto di rimboschimento.

8 Richiedente/i

| | |
|---|---------------------------------------|
| Cognome, nome/Ditta | Dipartimento del Territorio |
| Nome della persona di contatto/Numero di telefono | Sezione Protezione Aria Acqua e Suolo |
| Indirizzo (via, CAP, località) | Via Salvioni 2a 6500 Bellinzona |
| Luogo, data | |
| Timbro, firma | |

Allegati:

- | | |
|---|--|
| <input checked="" type="checkbox"/> Estratto CN 1:25'000 | <input type="checkbox"/> Elenco/elenchi delle firme dei proprietari come indicato al punto 5 |
| <input checked="" type="checkbox"/> Piani di dettaglio | <input checked="" type="checkbox"/> Relazione tecnica |
| <input checked="" type="checkbox"/> Elenco delle superfici da dissodare | <input type="checkbox"/> Perizia sulla vegetazione |
| <input checked="" type="checkbox"/> Elenco delle superfici di rimboschimento e dei provvedimenti compensativi | <input type="checkbox"/> |

Legenda delle abbreviazioni

- LFo Legge federale del 4 ottobre 1991 sulle foreste (Legge forestale; RS 921.0)
OFo Ordinanza del 30 novembre 1992 sulle foreste (Ordinanza sulle foreste; RS 921.01)
OEIA Ordinanza del 19 ottobre 1988 sull'esame d'impatto ambientale (RS 814.011)
LSu Legge federale del 5 ottobre 1990 sugli aiuti finanziari e le indennità (Legge sui sussidi; RS 616.1)
LAgr Legge federale del 29 aprile 1998 sull'agricoltura (Legge sull'agricoltura, RS 910.1)

ESTRATTO MAPPA UFFICIALE

ESTRATTO REGISTRO FONDIARIO

Mendrisio, 10.05.2017

DATI ESTRATTI DAL REGISTRO FONDIARIO DEFINITIVO

Comune: STABIO
Numero fondo: 1278 eGRID: CH730201076450

Superficie totale: m² 3994
Ubicazione: Partite
Numero piano: 22
Intavolazione nel SIFTI: 28.09.2000

COPERTURA DEL SUOLO

NE m² 3'994 SUPERFICIE NON EDIFICATA
- RIVESTIMENTO DURO
- BOSCO

PROPRIETA'

Società anonima
FRATELLI ROBBIANI SA, STABIO
Modo di acquisto
COMPRAVENDITA, DG 7766/15.10.2001
RINNOVAMENTO CATASTALE, DG 11258/02.12.2009

SERVITU'

(O. = ONERE, D. = DIRITTO)

A) O. PASSO PUBBLICO
a favore COMUNE DI STABIO
Minuta 30.06.1967

ONERI FONDIARI

Nessun onere fondiario.

MENZIONI

PIANO REGOLATORE
DG 1138/08.05.1978

LIMITAZIONE DI DISPORRE R.T.
DG 2837/30.04.1997

SITO INQUINATO

Mendrisio, 10.05.2017

Iscrizione eseguita dal richiedente, NP 217/16.04.2015

Queste informazioni non hanno alcuna valenza giuridica. Vincolante è solamente l'estratto ufficiale rilasciato dal competente Ufficio dei registri distrettuale.

Mendrisio, 10.05.2017

DATI ESTRATTI DAL REGISTRO FONDIARIO DEFINITIVO

Comune: STABIO
Numero fondo: 1279 eGRID: CH740702016437

Superficie totale: m² 6759
Ubicazione: Partite
Numero piano: 22
Intavolazione nel SIFTI: 28.09.2000

COPERTURA DEL SUOLO

NE m² 6'759 SUPERFICIE NON EDIFICATA
- RIVESTIMENTO DURO
- BOSCO

PROPRIETA'

Società anonima
FRATELLI ROBBIANI SA, STABIO
Modo di acquisto
COMPRAVENDITA, DG 7766/15.10.2001
RINNOVAMENTO CATASTALE, DG 11258/02.12.2009

SERVITU'

(O. = ONERE, D. = DIRITTO)

A) O. PASSO PUBBLICO
a favore COMUNE DI STABIO
Minuta 30.06.1967

ONERI FONDIARI

Nessun onere fondiario.

MENZIONI

PIANO REGOLATORE
DG 1138/08.05.1978

LIMITAZIONE DI DISPORRE R.T.
DG 2837/30.04.1997

SITO INQUINATO

Mendrisio, 10.05.2017

Iscrizione eseguita dal richiedente, NP 217/16.04.2015

Queste informazioni non hanno alcuna valenza giuridica. Vincolante è solamente l'estratto ufficiale rilasciato dal competente Ufficio dei registri distrettuale.

Mendrisio, 10.05.2017

DATI ESTRATTI DAL REGISTRO FONDIARIO DEFINITIVO

Comune: STABIO
Numero fondo: 1280 eGRID: CH756402010726

Superficie totale: m² 6806
Ubicazione: Partite
Numero piano: 22
Intavolazione nel SIFTI: 28.09.2000

COPERTURA DEL SUOLO

NE m² 6'806 SUPERFICIE NON EDIFICATA
- RIVESTIMENTO DURO
- BOSCO

PROPRIETA'

Società anonima
FINANZIARIA PELTRIK SA, MENDRISIO
Modo di acquisto
PERMUTA, DG 170-S/12.01.1973
RINNOVAMENTO CATASTALE, DG 11258/02.12.2009

SERVITU'

(O. = ONERE, D. = DIRITTO)

A) O. PASSO PUBBLICO
a favore COMUNE DI STABIO
Minuta 30.06.1967

ONERI FONDIARI

Nessun onere fondiario.

MENZIONI

PIANO REGOLATORE
DG 1138/08.05.1978

LIMITAZIONE DI DISPORRE R.T.
DG 2837/30.04.1997

SITO INQUINATO

Mendrisio, 10.05.2017

Iscrizione eseguita dal richiedente, NP 217/16.04.2015

Queste informazioni non hanno alcuna valenza giuridica. Vincolante è solamente l'estratto ufficiale rilasciato dal competente Ufficio dei registri distrettuale.

Mendrisio, 10.05.2017

DATI ESTRATTI DAL REGISTRO FONDIARIO DEFINITIVO

Comune: STABIO
Numero fondo: 1282 eGRID: CH870701640230

Superficie totale: m² 12237
Ubicazione: Partite
Numero piano: 22
Intavolazione nel SIFTI: 28.09.2000

COPERTURA DEL SUOLO

NE m² 12'237 SUPERFICIE NON EDIFICATA
- RIVESTIMENTO DURO
- BOSCO

PROPRIETA'

Quote di comproprietà

A 1/5 PERUCCHI MARIO GIOVANNI, 17.04.1952
Modo di acquisto
DONAZIONE, DG 3019/08.04.2015

B 1/5 COLLURA DOLORES, 03.04.1953
Modo di acquisto
DONAZIONE, DG 3019/08.04.2015

C 1/5 TODARO ANGELA, 24.06.1956
Modo di acquisto
DONAZIONE, DG 3019/08.04.2015

D 1/5 PERUCCHI ELIO MICHELE, 03.05.1967
Modo di acquisto
DONAZIONE, DG 3019/08.04.2015

E 1/5 PERUCCHI MARCEL MICHELE, 05.01.1971
Modo di acquisto
DONAZIONE, DG 3019/08.04.2015

Mendrisio, 10.05.2017

SERVITU'

(O. = ONERE, D. = DIRITTO)

A) O. PASSO PUBBLICO
a favore COMUNE DI STABIO
Minuta 30.06.1967

ONERI FONDIARI

Nessun onere fondiario.

MENZIONI

PUNTO DI TRIANGOLAZIONE N° 1
Minuta 30.06.1967

PIANO REGOLATORE
DG 1138/08.05.1978

LIMITAZIONE DI DISPORRE R.T.
DG 2837/30.04.1997

*Queste informazioni non hanno alcuna valenza giuridica. Vincolante è solamente l'estratto ufficiale
rilasciato dal competente Ufficio dei registri distrettuale.*

Mendrisio, 10.05.2017

DATI ESTRATTI DAL REGISTRO FONDIARIO DEFINITIVO

Comune: STABIO
Numero fondo: 1283 eGRID: CH886402070128

Superficie totale: m² 14395
Ubicazione: Partite
Numero piano: 22
Intavolazione nel SIFTI: 28.09.2000

COPERTURA DEL SUOLO

NE m² 14'395 SUPERFICIE NON EDIFICATA
- RIVESTIMENTO DURO
- BOSCO

PROPRIETA'

PAGANI LUCIANO, 04.03.1939
Modo di acquisto
SUCCESSIONE, DG 2633/29.03.1993
DIVISIONE EREDITARIA, DG 2634/29.03.1993
RINNOVAMENTO CATASTALE, DG 11258/02.12.2009

SERVITU'

(O. = ONERE, D. = DIRITTO)

A) O. PASSO PUBBLICO
a favore COMUNE DI STABIO
Minuta 30.06.1967

ONERI FONDIARI

Nessun onere fondiario.

MENZIONI

PIANO REGOLATORE
DG 1138/08.05.1978

LIMITAZIONE DI DISPORRE R.T.
DG 2837/30.04.1997

Queste informazioni non hanno alcuna valenza giuridica. Vincolante è solamente l'estratto ufficiale rilasciato dal competente Ufficio dei registri distrettuale.

Mendrisio, 10.05.2017

DATI ESTRATTI DAL REGISTRO FONDIARIO DEFINITIVO

Comune: STABIO
Numero fondo: 1256 eGRID: CH530201076322

Superficie totale: m² 43165
Ubicazione: Ai Boschi
Numero piano: 21/22
Intavolazione nel SIFTI: 28.09.2000

COPERTURA DEL SUOLO

| | | | |
|----|----------------|--------|--------------------------|
| C | m ² | 14 | EDIFICIO |
| NE | m ² | 43'151 | SUPERFICIE NON EDIFICATA |
| | | | - RIVESTIMENTO DURO |
| | | | - HUMUS |
| | | | - BOSCO |

PROPRIETA'

REPUBBLICA E CANTONE TICINO
Modo di acquisto
AGGIUDICAZIONE, DG 2226/16.03.2015

SERVITU'

Nessuna servitù.

ONERI FONDIARI

Nessun onere fondiario.

MENZIONI

PIANO REGOLATORE
DG 1138/08.05.1978

LIMITAZIONE DI DISPORRE R.T.
DG 2837/30.04.1997

SITO INQUINATO
Iscrizione eseguita dal richiedente, NP 217/16.04.2015

Queste informazioni non hanno alcuna valenza giuridica. Vincolante è solamente l'estratto ufficiale rilasciato dal competente Ufficio dei registri distrettuale.

telefono
fax

Via Pollini 29
6850 Mendrisio
091 816 45 21
091 816 45 29

Mendrisio, 10.05.2017

DATI ESTRATTI DAL REGISTRO FONDIARIO DEFINITIVO

Comune: STABIO
Numero fondo: 1284 eGRID: CH890201640795

Superficie totale: m² 3725
Ubicazione: Partite
Numero piano: 22
Intavolazione nel SIFTI: 28.09.2000

COPERTURA DEL SUOLO

NE m² 3'725 SUPERFICIE NON EDIFICATA
- BOSCO

PROPRIETA'

Quote di comproprietà

A 1/3 DOSSI EDY, 24.11.1958
Modo di acquisto
DONAZIONE, DG 870-S/11.02.1986
RINNOVAMENTO CATASTALE, DG 11258/02.12.2009

B 1/3 DOSSI SARA, 30.10.1960
Modo di acquisto
DONAZIONE, DG 870-S/11.02.1986
RINNOVAMENTO CATASTALE, DG 11258/02.12.2009

C 1/3 DOSSI MARINO, 17.11.1963
Modo di acquisto
DONAZIONE, DG 870-S/11.02.1986
RINNOVAMENTO CATASTALE, DG 11258/02.12.2009

SERVITU'

Nessuna servitù.

ONERI FONDIARI

Nessun onere fondiario.

Mendrisio, 10.05.2017

MENZIONI

PIANO REGOLATORE
DG 1138/08.05.1978

LIMITAZIONE DI DISPORRE R.T.
DG 2837/30.04.1997

Queste informazioni non hanno alcuna valenza giuridica. Vincolante è solamente l'estratto ufficiale rilasciato dal competente Ufficio dei registri distrettuale.

Mendrisio, 10.05.2017

DATI ESTRATTI DAL REGISTRO FONDIARIO DEFINITIVO

Comune: STABIO
Numero fondo: 1285 eGRID: CH800107640226

Superficie totale: m² 3846
Ubicazione: Partite
Numero piano: 22
Intavolazione nel SIFTI: 28.09.2000

COPERTURA DEL SUOLO

NE m² 3'846 SUPERFICIE NON EDIFICATA
- RIVESTIMENTO DURO
- BOSCO

PROPRIETA'

BENZONI FRANCESCO, 30.03.1960
Modo di acquisto
DIVISIONE EREDITARIA, DG 10092/13.10.2011

SERVITU'

(O. = ONERE, D. = DIRITTO)

A) O. PASSO PUBBLICO
a favore COMUNE DI STABIO
Minuta 30.06.1967

ONERI FONDIARI

Nessun onere fondiario.

MENZIONI

PIANO REGOLATORE
DG 1138/08.05.1978

LIMITAZIONE DI DISPORRE R.T.
DG 2837/30.04.1997

Queste informazioni non hanno alcuna valenza giuridica. Vincolante è solamente l'estratto ufficiale rilasciato dal competente Ufficio dei registri distrettuale.

Mendrisio, 10.05.2017

DATI ESTRATTI DAL REGISTRO FONDIARIO DEFINITIVO

Comune: STABIO
Numero fondo: 1286 eGRID: CH810764020139

Superficie totale: m² 4701
Ubicazione: Partite
Numero piano: 22
Intavolazione nel SIFTI: 28.09.2000

COPERTURA DEL SUOLO

NE m² 4'701 SUPERFICIE NON EDIFICATA
- RIVESTIMENTO DURO
- BOSCO

PROPRIETA'

MOMBELLI ENRICO, 11.02.1944
Modo di acquisto
COMPRAVENDITA, DG 7472/30.12.1985
RINNOVAMENTO CATASTALE, DG 11258/02.12.2009

SERVITU'

(O. = ONERE, D. = DIRITTO)

A) O. PASSO PUBBLICO
a favore COMUNE DI STABIO
Minuta 30.06.1967

ONERI FONDIARI

Nessun onere fondiario.

MENZIONI

PIANO REGOLATORE
DG 1138/08.05.1978

LIMITAZIONE DI DISPORRE R.T.
DG 2837/30.04.1997

Queste informazioni non hanno alcuna valenza giuridica. Vincolante è solamente l'estratto ufficiale rilasciato dal competente Ufficio dei registri distrettuale.

Mendrisio, 10.05.2017

DATI ESTRATTI DAL REGISTRO FONDIARIO DEFINITIVO

Comune: STABIO
Numero fondo: 1287 eGRID: CH820164020717

Superficie totale: m² 3126
Ubicazione: Partite
Numero piano: 22
Intavolazione nel SIFTI: 28.09.2000

COPERTURA DEL SUOLO

NE m² 3'126 SUPERFICIE NON EDIFICATA
- RIVESTIMENTO DURO
- BOSCO

PROPRIETA'

DEHM MARCO, 13.02.1970
Modo di acquisto
DONAZIONE, DG 12962/13.12.2007
RINNOVAMENTO CATASTALE, DG 11258/02.12.2009

SERVITU'

(O. = ONERE, D. = DIRITTO)

A) O. PASSO PUBBLICO
a favore COMUNE DI STABIO
Minuta 30.06.1967

ONERI FONDIARI

Nessun onere fondiario.

MENZIONI

PIANO REGOLATORE
DG 1138/08.05.1978

LIMITAZIONE DI DISPORRE R.T.
DG 2837/30.04.1997

Queste informazioni non hanno alcuna valenza giuridica. Vincolante è solamente l'estratto ufficiale rilasciato dal competente Ufficio dei registri distrettuale.

Mendrisio, 10.05.2017

DATI ESTRATTI DAL REGISTRO FONDIARIO DEFINITIVO

Comune: STABIO
Numero fondo: 1288 eGRID: CH830201076416

Superficie totale: m² 8404
Ubicazione: Partite
Numero piano: 22
Intavolazione nel SIFTI: 28.09.2000

COPERTURA DEL SUOLO

NE m² 8'404 SUPERFICIE NON EDIFICATA
- RIVESTIMENTO DURO
- BOSCO

PROPRIETA'

COMUNIONE EREDITARIA
- BOBBIA' ANGELA N. CRIVELLI, 1908
- BOBBIA' PLINIO VINCENZO ENRICO, 01.03.1945
- GRANDI ROSALBA, 14.11.1939
Modo di acquisto
SUCCESSIONE, DG 1968/05.10.1971
MODIFICA GENERALITA', DG 828/17.04.1972
RINNOVAMENTO CATASTALE, DG 11258/02.12.2009

SERVITU'

(O. = ONERE, D. = DIRITTO)

A) O. PASSO PUBBLICO
a favore COMUNE DI STABIO
Minuta 30.06.1967

ONERI FONDIARI

Nessun onere fondiario.

MENZIONI

PIANO REGOLATORE
DG 1138/08.05.1978

LIMITAZIONE DI DISPORRE R.T.

Mendrisio, 10.05.2017

DG 2837/30.04.1997

Queste informazioni non hanno alcuna valenza giuridica. Vincolante è solamente l'estratto ufficiale rilasciato dal competente Ufficio dei registri distrettuale.

Mendrisio, 10.05.2017

DATI ESTRATTI DAL REGISTRO FONDIARIO DEFINITIVO

Comune: STABIO
Numero fondo: 1290 eGRID: CH856402010789

Superficie totale: m² 19153
Ubicazione: Partite
Numero piano: 22
Intavolazione nel SIFTI: 28.09.2000

COPERTURA DEL SUOLO

NE m² 19'153 SUPERFICIE NON EDIFICATA
- RIVESTIMENTO DURO
- BOSCO

PROPRIETA'

ROSSI ANGELINA, 05.05.1929
Modo di acquisto
SUCCESSIONE, DG 879/11.02.1986
DIVISIONE EREDITARIA, DG 2719/11.04.1990
RINNOVAMENTO CATASTALE, DG 11258/02.12.2009

SERVITU'

(O. = ONERE, D. = DIRITTO)

A) O. PASSO PUBBLICO
a favore COMUNE DI STABIO
Minuta 30.06.1967

ONERI FONDIARI

Nessun onere fondiario.

MENZIONI

PIANO REGOLATORE
DG 1138/08.05.1978

LIMITAZIONE DI DISPORRE R.T.
DG 2837/30.04.1997

Queste informazioni non hanno alcuna valenza giuridica. Vincolante è solamente l'estratto ufficiale rilasciato dal competente Ufficio dei registri distrettuale.

Mendrisio, 10.05.2017

DATI ESTRATTI DAL REGISTRO FONDIARIO DEFINITIVO

Comune: STABIO
Numero fondo: 1257 eGRID: CH540702016309

Superficie totale: m² 2220
Ubicazione: Ai Boschi
Numero piano: 21
Intavolazione nel SIFTI: 28.09.2000

COPERTURA DEL SUOLO

NE m² 2'220 SUPERFICIE NON EDIFICATA
- RIVESTIMENTO DURO
- BOSCO

PROPRIETA'

Quote di comproprietà

A 4/16 COLOMBO PETER, 15.06.1934

Modo di acquisto

DIVISIONE EREDITARIA, DG 2873/30.07.1982

SUCCESSIONE, DG 8730/17.12.1987

DIVISIONE EREDITARIA, DG 8731/17.12.1987

SUCCESSIONE, DG 2193/23.02.1989

SUCCESSIONE, DG 5103/03.07.1992

DIVISIONE EREDITARIA, DG 5104/03.07.1992

RINNOVAMENTO CATASTALE, DG 11258/02.12.2009

B 4/16 MASCHIETTO LAURA, 10.08.1912

Modo di acquisto

DIVISIONE EREDITARIA, DG 2873/30.07.1982

SUCCESSIONE, DG 8730/17.12.1987

DIVISIONE EREDITARIA, DG 8731/17.12.1987

SUCCESSIONE, DG 2193/23.02.1989

SUCCESSIONE, DG 5103/03.07.1992

DIVISIONE EREDITARIA, DG 5104/03.07.1992

RINNOVAMENTO CATASTALE, DG 11258/02.12.2009

C 4/16 VALSANGIACOMO CESARE, 10.04.1929

Modo di acquisto

DIVISIONE EREDITARIA, DG 2873/30.07.1982

Mendrisio, 10.05.2017

SUCCESSIONE, DG 8730/17.12.1987
DIVISIONE EREDITARIA, DG 8731/17.12.1987
SUCCESSIONE, DG 2193/23.02.1989
SUCCESSIONE, DG 5103/03.07.1992
DIVISIONE EREDITARIA, DG 5104/03.07.1992
RINNOVAMENTO CATASTALE, DG 11258/02.12.2009
COMPRAVENDITA, DG 10610/29.10.2010

D 1/16 ROMANO FLAVIO, 04.05.1941

Modo di acquisto

DIVISIONE EREDITARIA, DG 2873/30.07.1982
SUCCESSIONE, DG 8730/17.12.1987
DIVISIONE EREDITARIA, DG 8731/17.12.1987
SUCCESSIONE, DG 2193/23.02.1989
SUCCESSIONE, DG 5103/03.07.1992
DIVISIONE EREDITARIA, DG 5104/03.07.1992
RINNOVAMENTO CATASTALE, DG 11258/02.12.2009

F 1/16 ROMANO GIULIANA, 29.04.1943

Modo di acquisto

DIVISIONE EREDITARIA, DG 2873/30.07.1982
SUCCESSIONE, DG 8730/17.12.1987
DIVISIONE EREDITARIA, DG 8731/17.12.1987
SUCCESSIONE, DG 2193/23.02.1989
SUCCESSIONE, DG 5103/03.07.1992
DIVISIONE EREDITARIA, DG 5104/03.07.1992
RINNOVAMENTO CATASTALE, DG 11258/02.12.2009

G 2/16 ROMANO VALERIA, 29.04.1943

Modo di acquisto

MODIFICA GENERALITA', DG 6084/09.08.2002
RINNOVAMENTO CATASTALE, DG 11258/02.12.2009
COMPRAVENDITA, DG 1251/10.02.2010

SERVITU'

Nessuna servitù.

ONERI FONDIARI

Nessun onere fondiario.

MENZIONI

PIANO REGOLATORE
DG 1138/08.05.1978

LIMITAZIONE DI DISPORRE R.T.

Mendrisio, 10.05.2017

DG 2837/30.04.1997

Queste informazioni non hanno alcuna valenza giuridica. Vincolante è solamente l'estratto ufficiale rilasciato dal competente Ufficio dei registri distrettuale.

Mendrisio, 10.05.2017

DATI ESTRATTI DAL REGISTRO FONDIARIO DEFINITIVO

Comune: STABIO
Numero fondo: 1262 eGRID: CH670701630204

Superficie totale: m² 4315
Ubicazione: Ai Boschi
Numero piano: 21
Intavolazione nel SIFTI: 28.09.2000

COPERTURA DEL SUOLO

NE m² 4'315 SUPERFICIE NON EDIFICATA
- BOSCO

PROPRIETA'

Quote di comproprietà

A 4/16 COLOMBO PETER, 15.06.1934

Modo di acquisto

DIVISIONE EREDITARIA, DG 2873/30.07.1982

SUCCESSIONE, DG 8730/17.12.1987

DIVISIONE EREDITARIA, DG 8731/17.12.1987

SUCCESSIONE, DG 2193/23.02.1989

SUCCESSIONE, DG 5103/03.07.1992

DIVISIONE EREDITARIA, DG 5104/03.07.1992

RINNOVAMENTO CATASTALE, DG 11258/02.12.2009

B 4/16 MASCHIETTO LAURA, 10.08.1912

Modo di acquisto

DIVISIONE EREDITARIA, DG 2873/30.07.1982

SUCCESSIONE, DG 8730/17.12.1987

DIVISIONE EREDITARIA, DG 8731/17.12.1987

SUCCESSIONE, DG 2193/23.02.1989

SUCCESSIONE, DG 5103/03.07.1992

DIVISIONE EREDITARIA, DG 5104/03.07.1992

RINNOVAMENTO CATASTALE, DG 11258/02.12.2009

C 4/16 VALSANGIACOMO CESARE, 10.04.1929

Modo di acquisto

DIVISIONE EREDITARIA, DG 2873/30.07.1982

SUCCESSIONE, DG 8730/17.12.1987

Mendrisio, 10.05.2017

DIVISIONE EREDITARIA, DG 8731/17.12.1987
SUCCESSIONE, DG 2193/23.02.1989
SUCCESSIONE, DG 5103/03.07.1992
DIVISIONE EREDITARIA, DG 5104/03.07.1992
RINNOVAMENTO CATASTALE, DG 11258/02.12.2009
COMPRAVENDITA, DG 10610/29.10.2010

D 1/16 ROMANO FLAVIO, 04.05.1941

Modo di acquisto

DIVISIONE EREDITARIA, DG 2873/30.07.1982
SUCCESSIONE, DG 8730/17.12.1987
DIVISIONE EREDITARIA, DG 8731/17.12.1987
SUCCESSIONE, DG 2193/23.02.1989
SUCCESSIONE, DG 5103/03.07.1992
DIVISIONE EREDITARIA, DG 5104/03.07.1992
RINNOVAMENTO CATASTALE, DG 11258/02.12.2009

F 1/16 ROMANO GIULIANA, 29.04.1943

Modo di acquisto

DIVISIONE EREDITARIA, DG 2873/30.07.1982
SUCCESSIONE, DG 8730/17.12.1987
DIVISIONE EREDITARIA, DG 8731/17.12.1987
SUCCESSIONE, DG 2193/23.02.1989
SUCCESSIONE, DG 5103/03.07.1992
DIVISIONE EREDITARIA, DG 5104/03.07.1992
RINNOVAMENTO CATASTALE, DG 11258/02.12.2009

G 2/16 ROMANO VALERIA, 29.04.1943

Modo di acquisto

MODIFICA GENERALITA', DG 6084/09.08.2002
RINNOVAMENTO CATASTALE, DG 11258/02.12.2009
COMPRAVENDITA, DG 1251/10.02.2010

SERVITU'

Nessuna servitù.

ONERI FONDIARI

Nessun onere fondiario.

MENZIONI

PIANO REGOLATORE
DG 1138/08.05.1978

LIMITAZIONE DI DISPORRE R.T.
DG 2837/30.04.1997

Queste informazioni non hanno alcuna valenza giuridica. Vincolante è solamente l'estratto ufficiale rilasciato dal competente Ufficio dei registri distrettuale.

Mendrisio, 10.05.2017

DATI ESTRATTI DAL REGISTRO FONDIARIO DEFINITIVO

Comune: STABIO
Numero fondo: 1263 eGRID: CH686302070126

Superficie totale: m² 3848
Ubicazione: Ai Boschi
Numero piano: 21
Intavolazione nel SIFTI: 28.09.2000

COPERTURA DEL SUOLO

NE m² 3'848 SUPERFICIE NON EDIFICATA
- BOSCO

PROPRIETA'

Quote di comproprietà

A 4/16 COLOMBO PETER, 15.06.1934

Modo di acquisto

DIVISIONE EREDITARIA, DG 2873/30.07.1982

SUCCESSIONE, DG 8730/17.12.1987

DIVISIONE EREDITARIA, DG 8731/17.12.1987

SUCCESSIONE, DG 2193/23.02.1989

SUCCESSIONE, DG 5103/03.07.1992

DIVISIONE EREDITARIA, DG 5104/03.07.1992

RINNOVAMENTO CATASTALE, DG 11258/02.12.2009

B 4/16 MASCHIETTO LAURA, 10.08.1912

Modo di acquisto

DIVISIONE EREDITARIA, DG 2873/30.07.1982

SUCCESSIONE, DG 8730/17.12.1987

DIVISIONE EREDITARIA, DG 8731/17.12.1987

SUCCESSIONE, DG 2193/23.02.1989

SUCCESSIONE, DG 5103/03.07.1992

DIVISIONE EREDITARIA, DG 5104/03.07.1992

RINNOVAMENTO CATASTALE, DG 11258/02.12.2009

C 4/16 VALSANGIACOMO CESARE, 10.04.1929

Modo di acquisto

DIVISIONE EREDITARIA, DG 2873/30.07.1982

SUCCESSIONE, DG 8730/17.12.1987

Mendrisio, 10.05.2017

DIVISIONE EREDITARIA, DG 8731/17.12.1987
SUCCESSIONE, DG 2193/23.02.1989
SUCCESSIONE, DG 5103/03.07.1992
DIVISIONE EREDITARIA, DG 5104/03.07.1992
RINNOVAMENTO CATASTALE, DG 11258/02.12.2009
COMPRAVENDITA, DG 10610/29.10.2010

D 1/16 ROMANO FLAVIO, 04.05.1941

Modo di acquisto

DIVISIONE EREDITARIA, DG 2873/30.07.1982
SUCCESSIONE, DG 8730/17.12.1987
DIVISIONE EREDITARIA, DG 8731/17.12.1987
SUCCESSIONE, DG 2193/23.02.1989
SUCCESSIONE, DG 5103/03.07.1992
DIVISIONE EREDITARIA, DG 5104/03.07.1992
RINNOVAMENTO CATASTALE, DG 11258/02.12.2009

F 1/16 ROMANO GIULIANA, 29.04.1943

Modo di acquisto

DIVISIONE EREDITARIA, DG 2873/30.07.1982
SUCCESSIONE, DG 8730/17.12.1987
DIVISIONE EREDITARIA, DG 8731/17.12.1987
SUCCESSIONE, DG 2193/23.02.1989
SUCCESSIONE, DG 5103/03.07.1992
DIVISIONE EREDITARIA, DG 5104/03.07.1992
RINNOVAMENTO CATASTALE, DG 11258/02.12.2009

G 2/16 ROMANO VALERIA, 29.04.1943

Modo di acquisto

MODIFICA GENERALITA', DG 6084/09.08.2002
RINNOVAMENTO CATASTALE, DG 11258/02.12.2009
COMPRAVENDITA, DG 1251/10.02.2010

SERVITU'

Nessuna servitù.

ONERI FONDIARI

Nessun onere fondiario.

MENZIONI

PIANO REGOLATORE
DG 1138/08.05.1978

LIMITAZIONE DI DISPORRE R.T.
DG 2837/30.04.1997

Queste informazioni non hanno alcuna valenza giuridica. Vincolante è solamente l'estratto ufficiale rilasciato dal competente Ufficio dei registri distrettuale.

Mendrisio, 10.05.2017

DATI ESTRATTI DAL REGISTRO FONDIARIO DEFINITIVO

Comune: STABIO
Numero fondo: 1270 eGRID: CH656302010787

Superficie totale: m² 3192
Ubicazione: Ai Boschi
Numero piano: 21/22/23
Intavolazione nel SIFTI: 28.09.2000

COPERTURA DEL SUOLO

NE m² 3'192 SUPERFICIE NON EDIFICATA
- RIVESTIMENTO DURO

PROPRIETA'

COMUNE DI STABIO
Modo di acquisto
CESSIONE, DG 928/03.05.1972
MUTAZIONE GEOMETRICA, DG 7443/06.08.2009
COMPRAVENDITA, DG 7444/06.08.2009
COMPRAVENDITA, DG 7445/06.08.2009
RINNOVAMENTO CATASTALE, DG 11258/02.12.2009

SERVITU'

Nessuna servitù.

ONERI FONDIARI

Nessun onere fondiario.

MENZIONI

PIANO REGOLATORE
DG 1138/08.05.1978

SITO INQUINATO
Iscrizione eseguita dal richiedente, NP 217/16.04.2015

Queste informazioni non hanno alcuna valenza giuridica. Vincolante è solamente l'estratto ufficiale rilasciato dal competente Ufficio dei registri distrettuale.

Mendrisio, 10.05.2017

DATI ESTRATTI DAL REGISTRO FONDIARIO DEFINITIVO

Comune: STABIO
Numero fondo: 1273 eGRID: CH786402070162

Superficie totale: m² 3001
Ubicazione: Partite
Numero piano: 22
Intavolazione nel SIFTI: 28.09.2000

COPERTURA DEL SUOLO

NE m² 3'001 SUPERFICIE NON EDIFICATA
- BOSCO

PROPRIETA'

Società anonima
FRATELLI ROBBIANI SA, STABIO
Modo di acquisto
COMPRAVENDITA, DG 7766/15.10.2001
MUTAZIONE GEOMETRICA, DG 7443/06.08.2009
RINNOVAMENTO CATASTALE, DG 11258/02.12.2009

SERVITU'

Nessuna servitù.

ONERI FONDIARI

Nessun onere fondiario.

MENZIONI

PIANO REGOLATORE
DG 1138/08.05.1978

PRECARIO - FORMAZIONE PIAZZA DI TIRO E COSTRUZIONE DI UNA
TETTOIA -
a favore COMUNE DI STABIO
DG 7246/20.08.1996

LIMITAZIONE DI DISPORRE R.T.
DG 2837/30.04.1997

Mendrisio, 10.05.2017

SITO INQUINATO

Iscrizione eseguita dal richiedente, NP 217/16.04.2015

Queste informazioni non hanno alcuna valenza giuridica. Vincolante è solamente l'estratto ufficiale rilasciato dal competente Ufficio dei registri distrettuale.

Mendrisio, 10.05.2017

DATI ESTRATTI DAL REGISTRO FONDIARIO DEFINITIVO

Comune: STABIO
Numero fondo: 1274 eGRID: CH790201640732

Superficie totale: m² 15356
Ubicazione: Partite
Numero piano: 22
Intavolazione nel SIFTI: 28.09.2000

COPERTURA DEL SUOLO

NE m² 15'356 SUPERFICIE NON EDIFICATA
- BOSCO

PROPRIETA'

Società anonima
FRATELLI ROBBIANI SA, STABIO
Modo di acquisto
COMPRAVENDITA, DG 7766/15.10.2001
RINNOVAMENTO CATASTALE, DG 11258/02.12.2009

SERVITU'

Nessuna servitù.

ONERI FONDIARI

Nessun onere fondiario.

MENZIONI

PIANO REGOLATORE
DG 1138/08.05.1978

LIMITAZIONE DI DISPORRE R.T.
DG 2837/30.04.1997

SITO INQUINATO
Iscrizione eseguita dal richiedente, NP 217/16.04.2015

Queste informazioni non hanno alcuna valenza giuridica. Vincolante è solamente l'estratto ufficiale rilasciato dal competente Ufficio dei registri distrettuale.

Mendrisio, 10.05.2017

DATI ESTRATTI DAL REGISTRO FONDIARIO DEFINITIVO

Comune: STABIO
Numero fondo: 1277 eGRID: CH720164020751

Superficie totale: m² 9517
Ubicazione: Partite
Numero piano: 22
Intavolazione nel SIFTI: 28.09.2000

COPERTURA DEL SUOLO

NE m² 9'517 SUPERFICIE NON EDIFICATA
- RIVESTIMENTO DURO
- BOSCO

PROPRIETA'

Società anonima
FRATELLI ROBBIANI SA, STABIO
Modo di acquisto
COMPRAVENDITA, DG 7766/15.10.2001
RINNOVAMENTO CATASTALE, DG 11258/02.12.2009

SERVITU'

(O. = ONERE, D. = DIRITTO)

A) O. PASSO PUBBLICO
a favore COMUNE DI STABIO
Minuta 30.06.1967

ONERI FONDIARI

Nessun onere fondiario.

MENZIONI

PIANO REGOLATORE
DG 1138/08.05.1978

LIMITAZIONE DI DISPORRE R.T.
DG 2837/30.04.1997

SITO INQUINATO

Mendrisio, 10.05.2017

Iscrizione eseguita dal richiedente, NP 217/16.04.2015

Queste informazioni non hanno alcuna valenza giuridica. Vincolante è solamente l'estratto ufficiale rilasciato dal competente Ufficio dei registri distrettuale.

ESTRATTO CARTA NAZIONALE

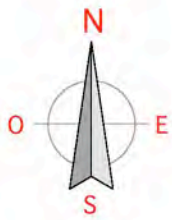

Discarica Stabio - Tappa 3

Estratto Carta Nazionale 1373 Mendrisio

scala
1: 10'000
data
Gennaio 2013
progetto
Ing. G. Gianola
elaborazione grafica
L. Bergamin

 Dissodamento previsto per area
discarica Tappa 3 (tot 48'617 mq)

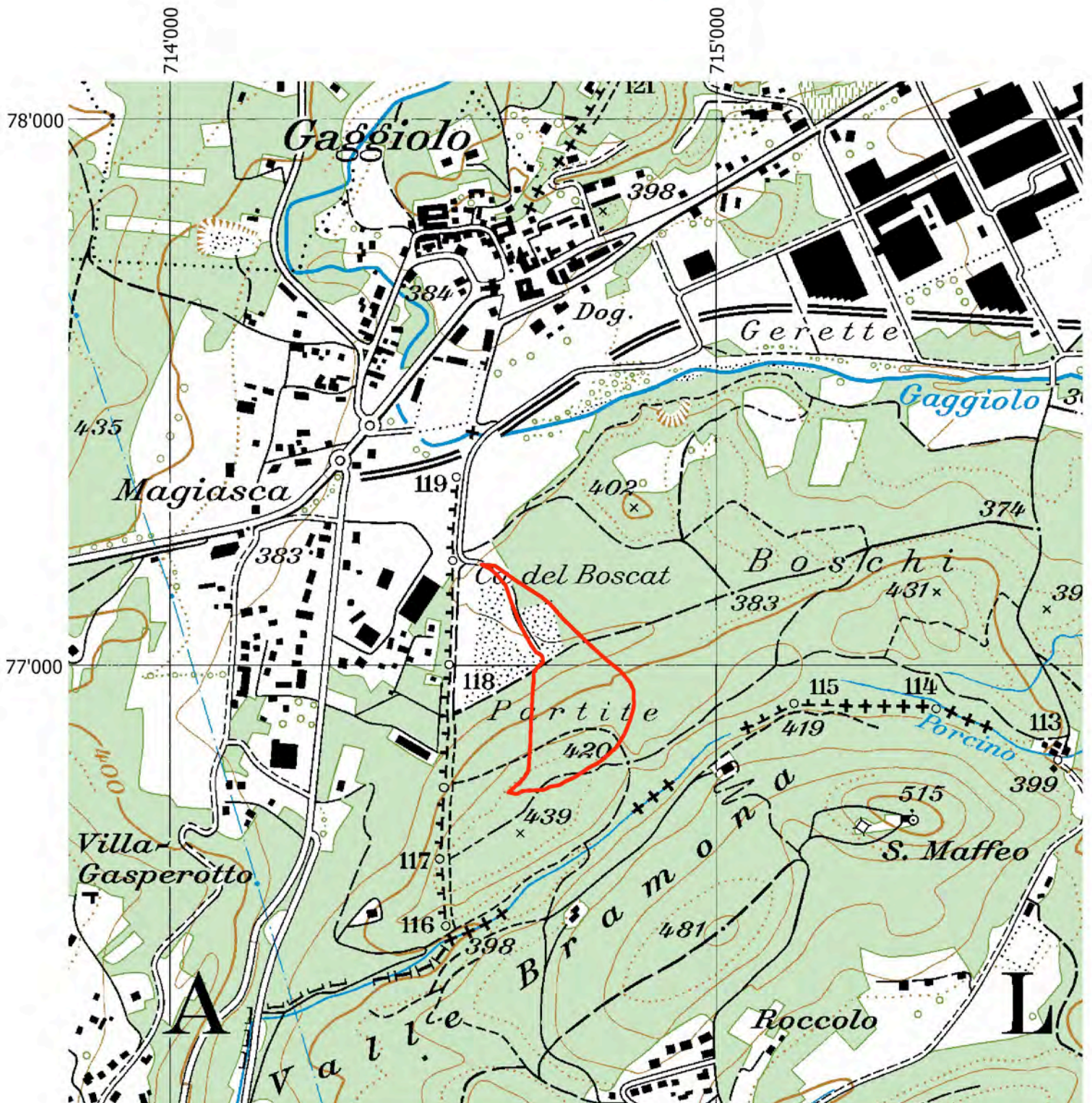



PIANO DEL DISSODAMENTO

Discarica Stabio - Tappa 3

Piano dei dissodamenti

scala
1: 2'000
data
Gennaio 2013
progetto
Ing. G. Gianola
elaborazione grafica
L. Bergamin



-  Nuovo dissodamento temporaneo Tappa 3 (tot. 48'617 mq)
-  Dissodamento definitivo Tappa 2 con compenso reale su mapp. RFD 1256 Stabio (14'072 mq)
-  Limite boschivo concordato con UF VI° Circondario

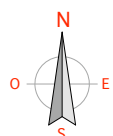
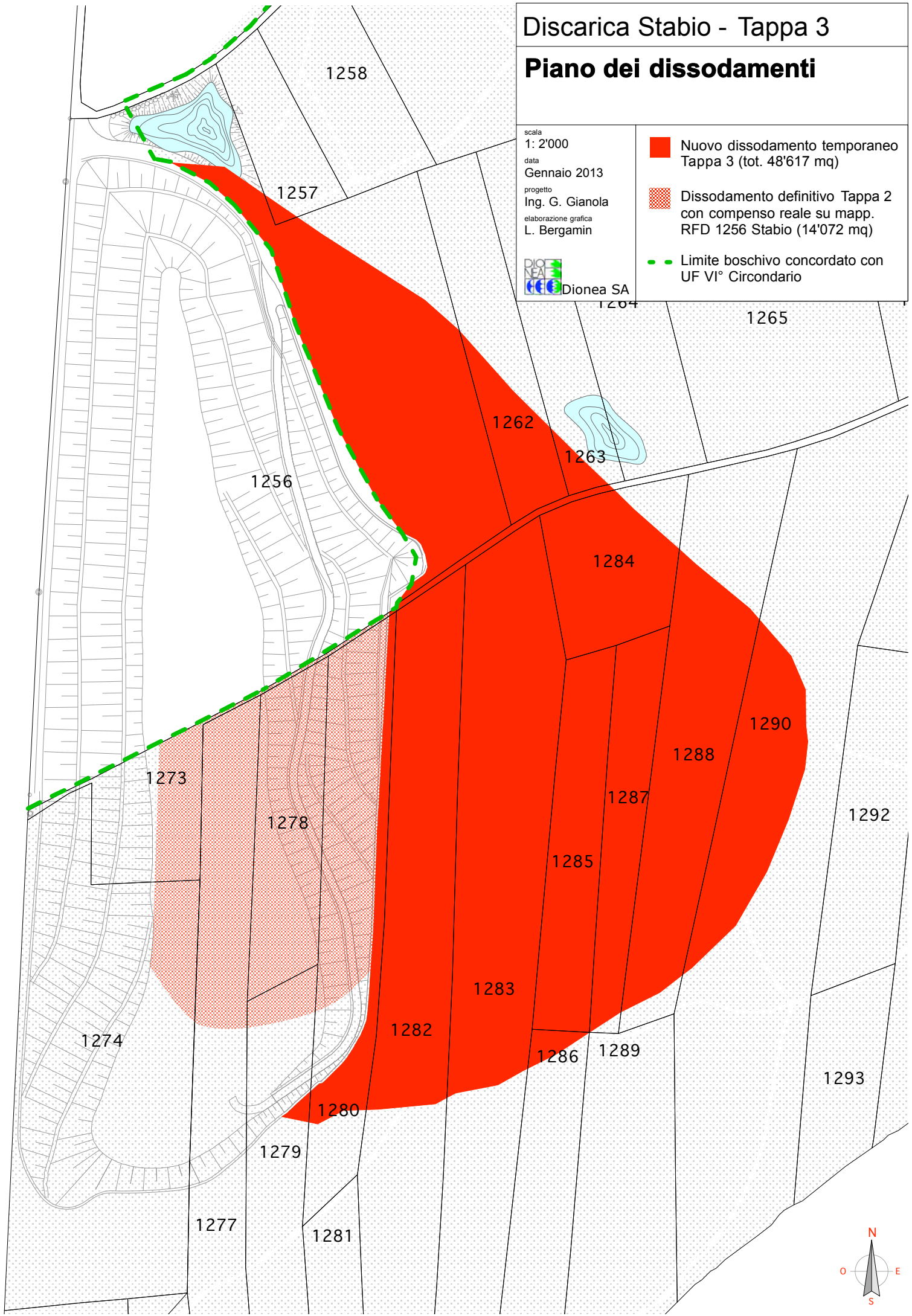



PIANO DEL RIMBOSCHIMENTO

Discarica Stabio - Tappa 3

Piano dei rimboschimenti compensativi

scala
1: 2'000
data
Gennaio 2013
progetto
Ing. G. Gianola
elaborazione grafica
L. Bergamin



-  Rimboschimento compensativo (tot. 65'496 mq)
-  Dissodamento previsto per area discarica Tappa 3
-  Limite boschivo concordato con UF VI° Circondario

