



Rif. TPIDL: 073670-010-ML-3220-449
TECHNIP ITALY DIREZIONE LAVORI S.p.A.

2	20/03/19	D. BRAMUCCI	G. CANNITO	V. FORLIVESI D. CORDA
1	20/06/18	D. BRAMUCCI	M. FORNARDI	V. FORLIVESI D. CORDA
INDICE	DATA	DISEGN.	CONTR.	APPROV.

**METANODOTTO DERIVAZIONE PER
 CAPOTERRA-SARROCH DN 150 (6")
 DP 75 bar**

Dis.	DF-401																
Comm.																	
Revisioni	<table border="1"> <tr> <td>0</td> <td>1</td> <td>2</td> <td></td> <td></td> <td></td> <td></td> <td></td> </tr> <tr> <td></td> <td></td> <td></td> <td></td> <td></td> <td></td> <td></td> <td></td> </tr> </table>	0	1	2													
0	1	2															

Foglio
1
 di 7

DOCUMENTAZIONE FOTOGRAFICA

- | | |
|------------|--|
| FOTO n. 1 | Attraversamento della S.P. n.2 nel tratto iniziale del tracciato, in Comune di Uta |
| FOTO n. 2 | Percorrenza di seminativi in prossimita' del Rio Gora Acqua Frisca, in Comune di Uta |
| FOTO n. 3 | Attraversamento di prati-pascoli in Comune di Uta |
| FOTO n. 4 | Panoramica del tracciato nel Comune di Uta |
| FOTO n. 5 | Attraversamento di seminativi, in Comune di Uta |
| FOTO n. 6 | Attraversamento in terreni destinati al pascolo, in Comune di Uta |
| FOTO n. 7 | Percorrenza del tracciato in prossimita' della localita' Is Marginus, in Comune di Capoterra |
| FOTO n. 8 | Attraversamento strada comunale in vicinanza del Riu di Santa Lucia, in Comune di Capoterra |
| FOTO n. 9 | Percorrenza della condotta in vicinanza della strada in costruzione S.S. "Sulcitana" tratto Cagliari- Pula, in Comune di Capoterra |
| FOTO n. 10 | Attraversamento del Riu Baccalamanza, in Comune di Capoterra |
| FOTO n. 11 | Panoramica del tratto terminale della condotta, in Comune di Sarroch |

Il presente disegno e' di proprieta' aziendale - La Societa' tutelera' i propri diritti a termine di legge.

0	1	2							

FOTO n. 1



Attraversamento della S.P. n.2 nel tratto iniziale del tracciato, in Comune di Uta

FOTO n. 2



Percorrenza di seminativi in prossimità del Rio Gora Acqua Frisca, in Comune di Uta

0	1	2						

FOTO n. 3



Attraversamento di prati-pascoli in Comune di Uta

FOTO n. 4



Panoramica del tracciato nel Comune di Uta

FOTO n. 5



Attraversamento di seminativi, in Comune di Uta

FOTO n. 6



Attraversamento in terreni destinati al pascolo, in Comune di Uta

0	1	2							

FOTO n. 7



Percorrenza del tracciato in prossimita' della localita' Is Marginus, in Comune di Capoterra

FOTO n. 8



Attraversamento strada comunale in vicinanza del Riu di Santa Lucia, in Comune di Capoterra

FOTO n. 9

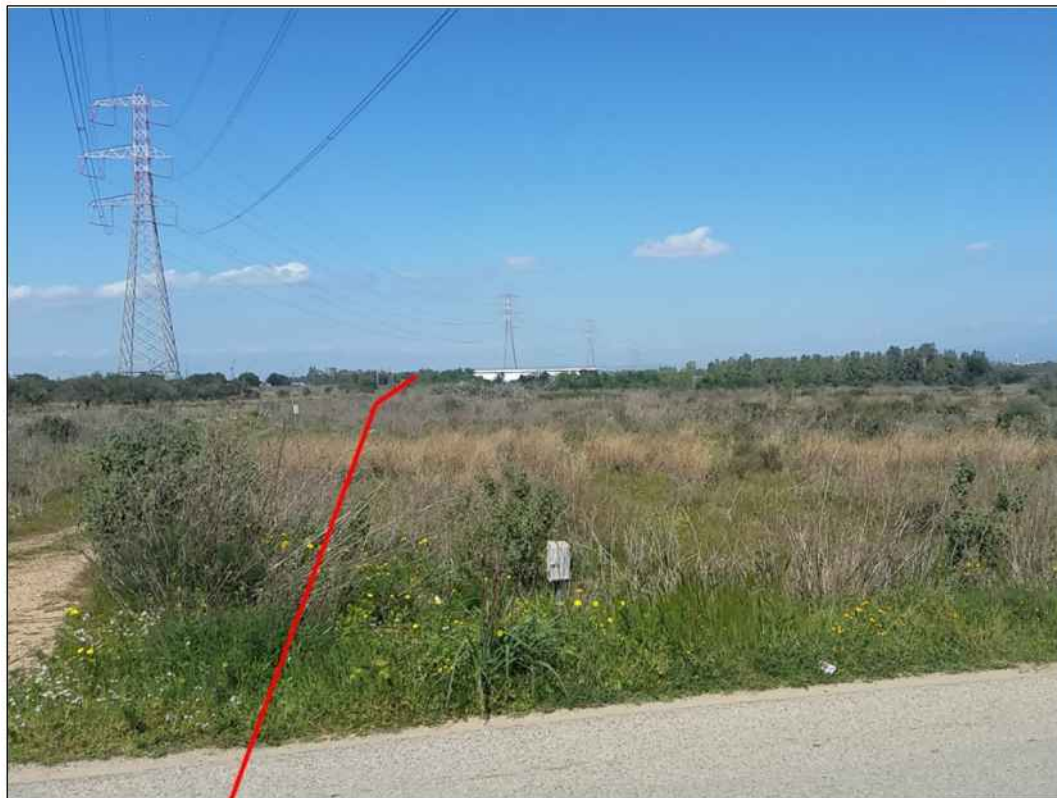

Percorrenza della condotta in vicinanza della strada in costruzione S.S. "Sulcitana" tratto Cagliari - Pula, in Comune di Capoterra

FOTO n. 10



Attraversamento del Riu Baccalamanza, in Comune di Capoterra

0	1	2						

FOTO n. 11



Panoramica del tratto terminale della condotta, in Comune di Sarroch