

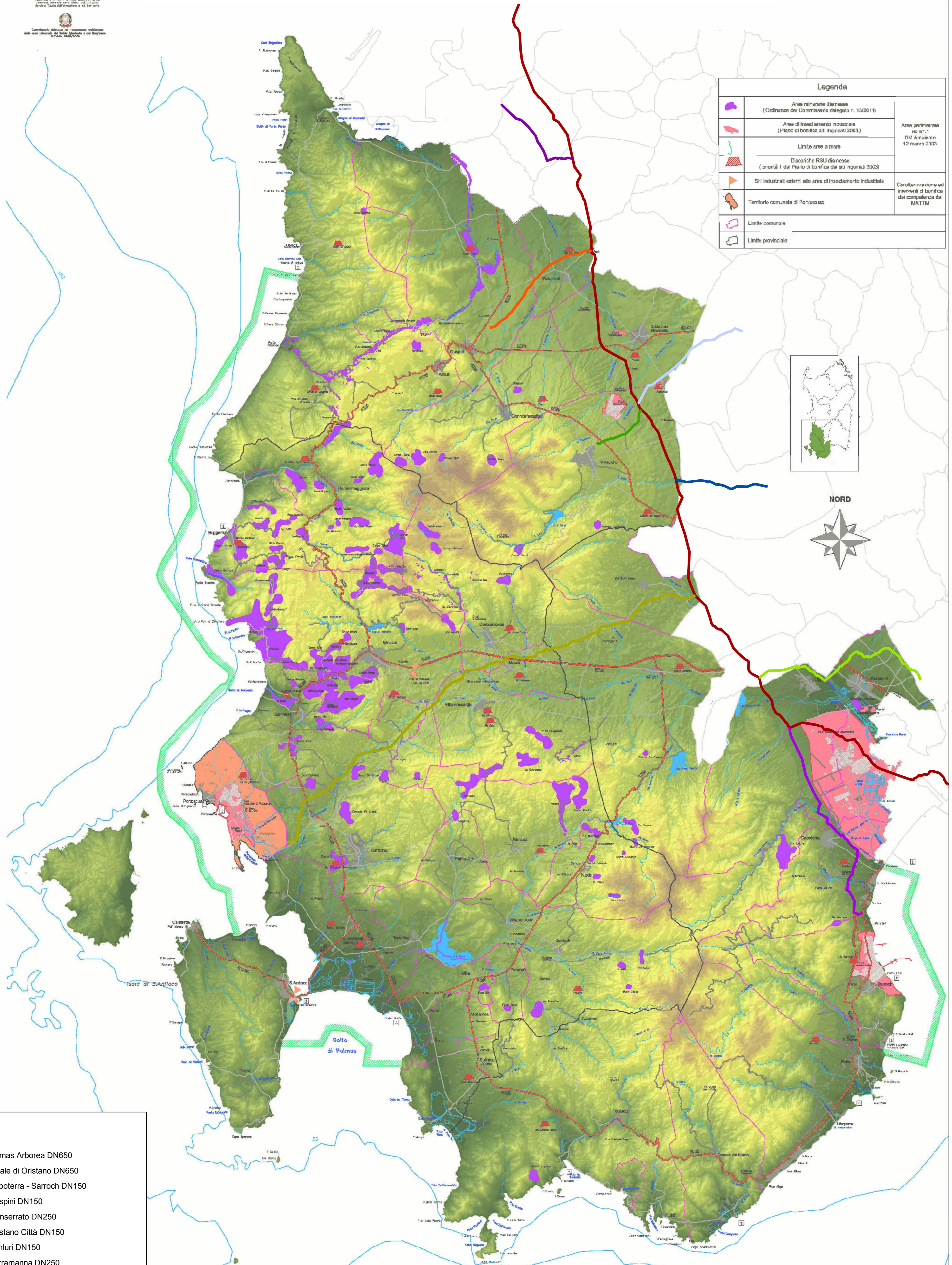

MINISTERO DELL'AMBIENTE  
 REGIONE AUTONOMA DELLA SARDEGNA  
 Assessorato Regionale dell'Urbanistica  
 Assessorato Regionale del Territorio  
 Assessorato Regionale dell'Ambiente  
 Assessorato Regionale del Patrimonio Culturale  
 Assessorato Regionale della Sanità  
 Assessorato Regionale della Infrastruttura e Trasporti  
 Assessorato Regionale della Pesca  
 Assessorato Regionale della Protezione Civile  
 Assessorato Regionale della Cultura  
 Assessorato Regionale della Formazione  
 Assessorato Regionale della Ricerca  
 Assessorato Regionale della Sanità  
 Assessorato Regionale della Sanità  
 Assessorato Regionale della Sanità  
 Assessorato Regionale della Sanità

# Sito di interesse nazionale del SULCIS IGLESIENTE GUSPINESE

## Aree individuate ex art.1 del D.M. Ambiente 12 Marzo 2003



Legenda		
	Aree minierarie dismesse (Ordinanza del Commissario delegato n. 13/2011)	Area perimetrate ex art.1 D.M. Ambiente 12 marzo 2003
	Aree di insediamento industriale (Piano di bonifica siti inquinati 2003)	
	Limite aree a mare	Correlazione ed inventario di bonifica del comparto del MATIM
	Discariche RSU dismesse (priorità 1 del Piano di bonifica dei siti inquinati 2003)	
	Siti industriali esterni alle aree di insediamento industriale	Correlazione ed inventario di bonifica del comparto del MATIM
	Territorio comunale di Porcosuso	
	Limite comunale	
	Limite provinciale	

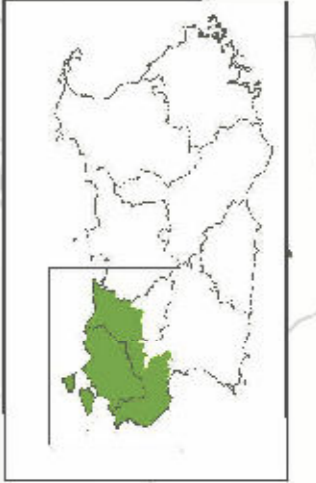

- Legenda:**
- Met. Cagliari-Palmas Arborea DN650
  - Met. Coll. Terminale di Oristano DN650
  - Met. Der. per Capoterra - Sarroch DN150
  - Met. Der. per Guspini DN150
  - Met. Der. per Monserrato DN250
  - Met. Der. per Oristano Città DN150
  - Met. Der. per Sanluri DN150
  - Met. Der. per Serramanna DN250
  - Met. Der. per Terralba DN150
  - Met. Der. per Villacidro DN150
  - Met. Vallermosta - Sulcis DN400
  - Met. All. Comune di Cagliari DN250

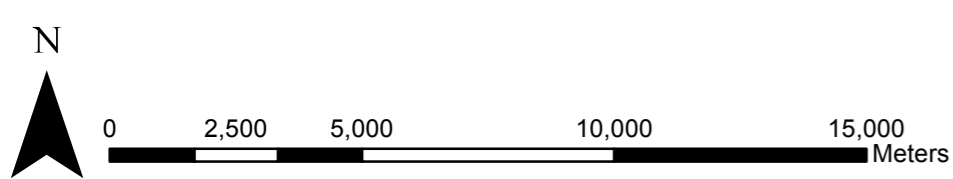

1	27/02/2019	MODIFICA TRACCIATO	G. CALVARESE	G. CANDELORO	R. BOZZINI
0	27/06/2018	EMISSIONE	D. RANONE	G. CANDELORO	D. COZZA
INDICE DATA REVISIONI			ELABORATO VERIFICATO APPROVATO		
PROGETTISTA TechnipFMC			Dis. Allegato 1		
RE TIPDL 073670-010			RE-PDU-003 r.1		
TECHNIP ITALY DIREZIONE LAVORI S.p.A			Fg. 1 di 1		
Progetto			Comm. NR/14327/R-L10		
METANIZZAZIONE SARDEGNA - Tratto Sud			Indice 1		
Scala 1:150000			Sostituisce il Sostituito dal		
Sovrapposizione tra i tracciati di progetto e le aree perimetrate dal SIN Sulcis - Iglesiente - Guspinese					