

**Legenda:**

- ▲ Punti di Indagine (da Realizzare)
- Punti di Indagine (Realizzati Aprile 2018)
- Tracciato di progetto Cagliari-Palmas Arborea DN 650
- Trivellazione Orizzontale Controllata (TOC)

**Comparti CACIP**

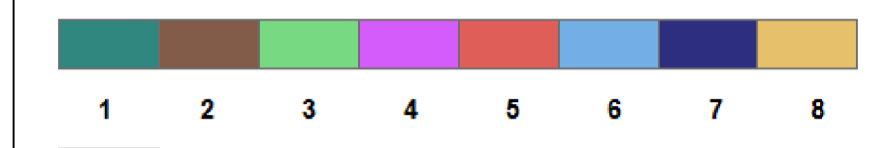

- Centri di pericolo
- Aree caratterizzate
- Saline - stagni
- Area di studio

FONTE: Tav. 28a "Perimetrazione delle sub-aree omogenee (Comparti)", tratta dal "Piano di Caratterizzazione dell'Agglomerato Industriale di Macchiareddu" (CACIP, 2012)

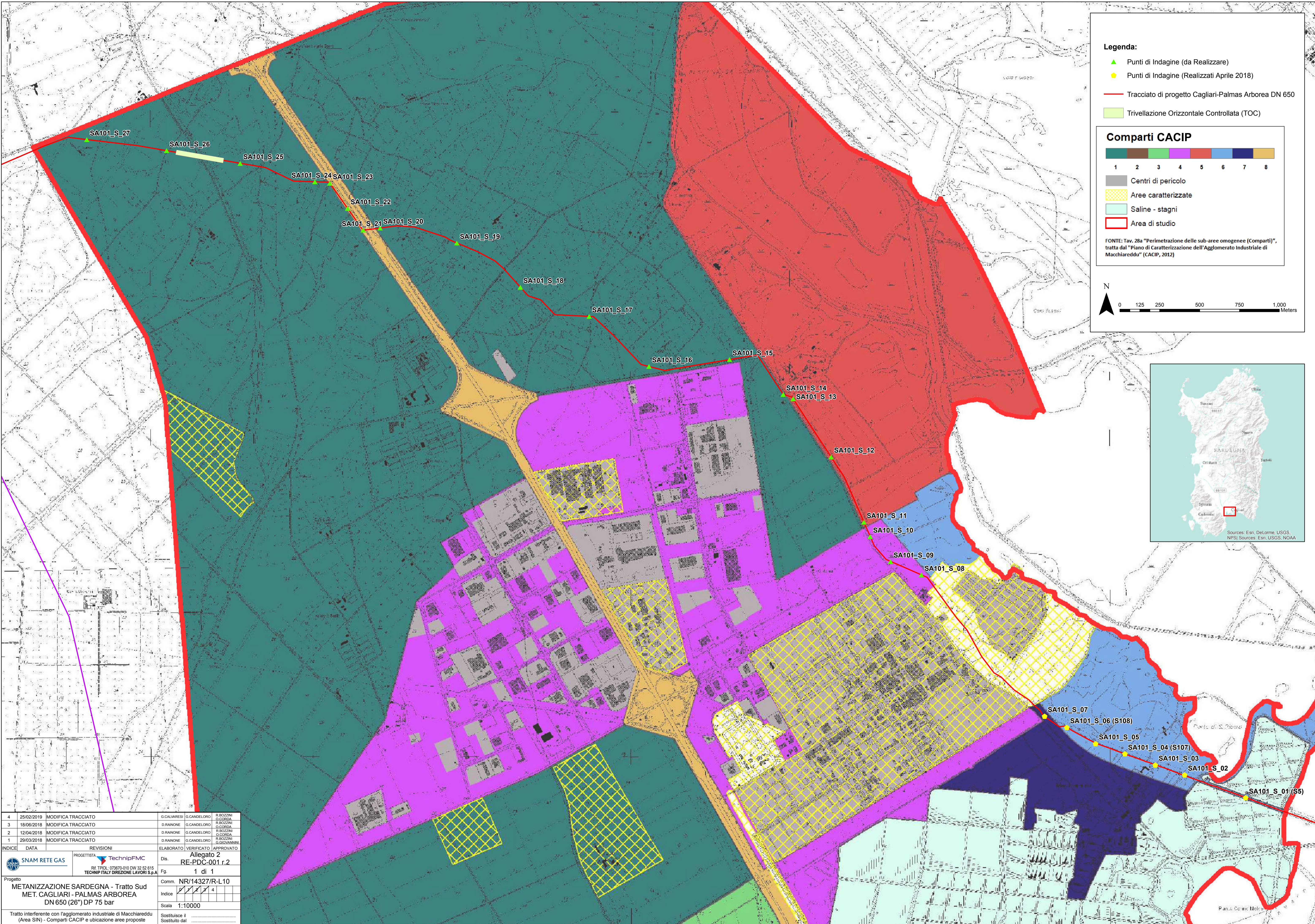
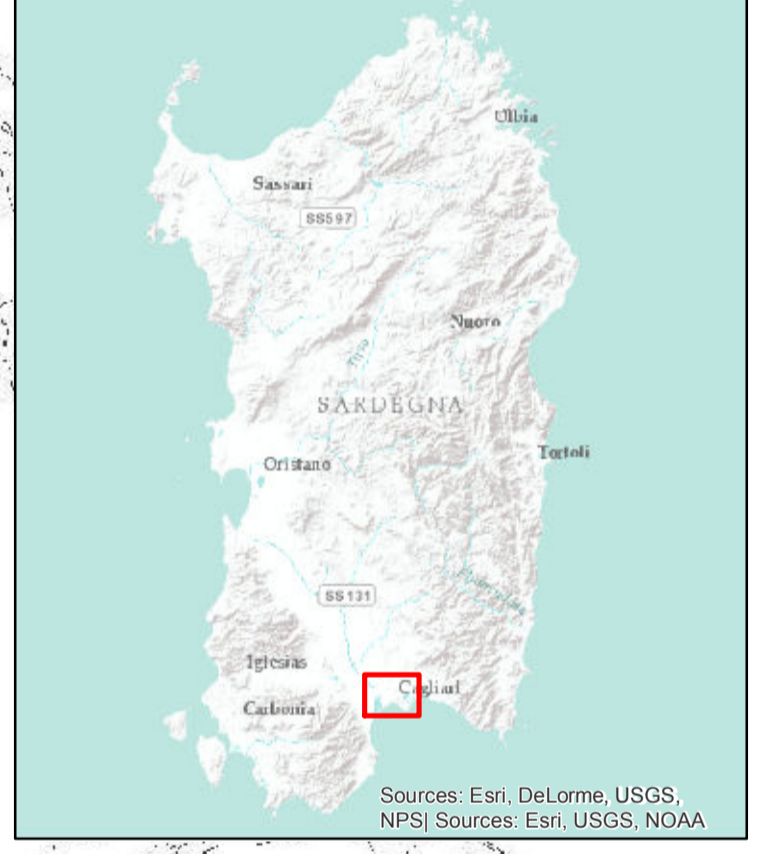
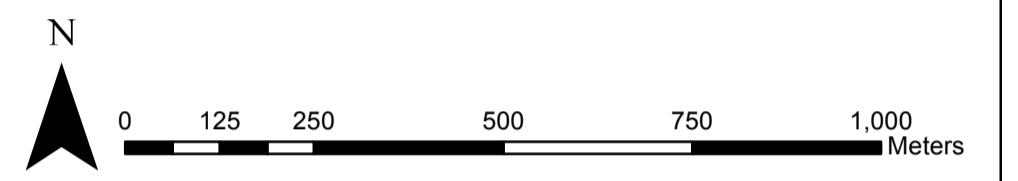

4	25/02/2019	MODIFICA TRACCIATO	G.CALVARESI	G.CANDELORO	R.BOZZINI				
3	18/06/2018	MODIFICA TRACCIATO	D.RAINONE	G.CANDELORO	R.BOZZINI				
2	12/04/2018	MODIFICA TRACCIATO	D.RAINONE	G.CANDELORO	R.BOZZINI				
1	29/03/2018	MODIFICA TRACCIATO	D.RAINONE	G.CANDELORO	R.BOZZINI G.SUWMANNI				
INDICE	DATA	REVISIONI	ELABORATO	VERIFICATO	APPROVATO				
			Dis. <b>Allegato 2</b> <b>RE-PDC-001 r.2</b> Fg. 1 di 1						
Progetto <b>METANIZZAZIONE SARDEGNA - Tratto Sud</b> <b>MET. CAGLIARI - PALMAS ARBOREA</b> DN 650 (26") DP 75 bar			Comm. <b>NR/14327/R-L10</b> Indice <table border="1" style="display: inline-table;"><tr><td>1</td><td>2</td><td>3</td><td>4</td></tr></table> Scala <b>1:10000</b>			1	2	3	4
1	2	3	4						
Tratto interferente con l'agglomerato industriale di Macchiareddu (Area SIN) - Comparti CACIP e ubicazione aree proposte			Sostituisce il ..... Sostituito dal .....						