

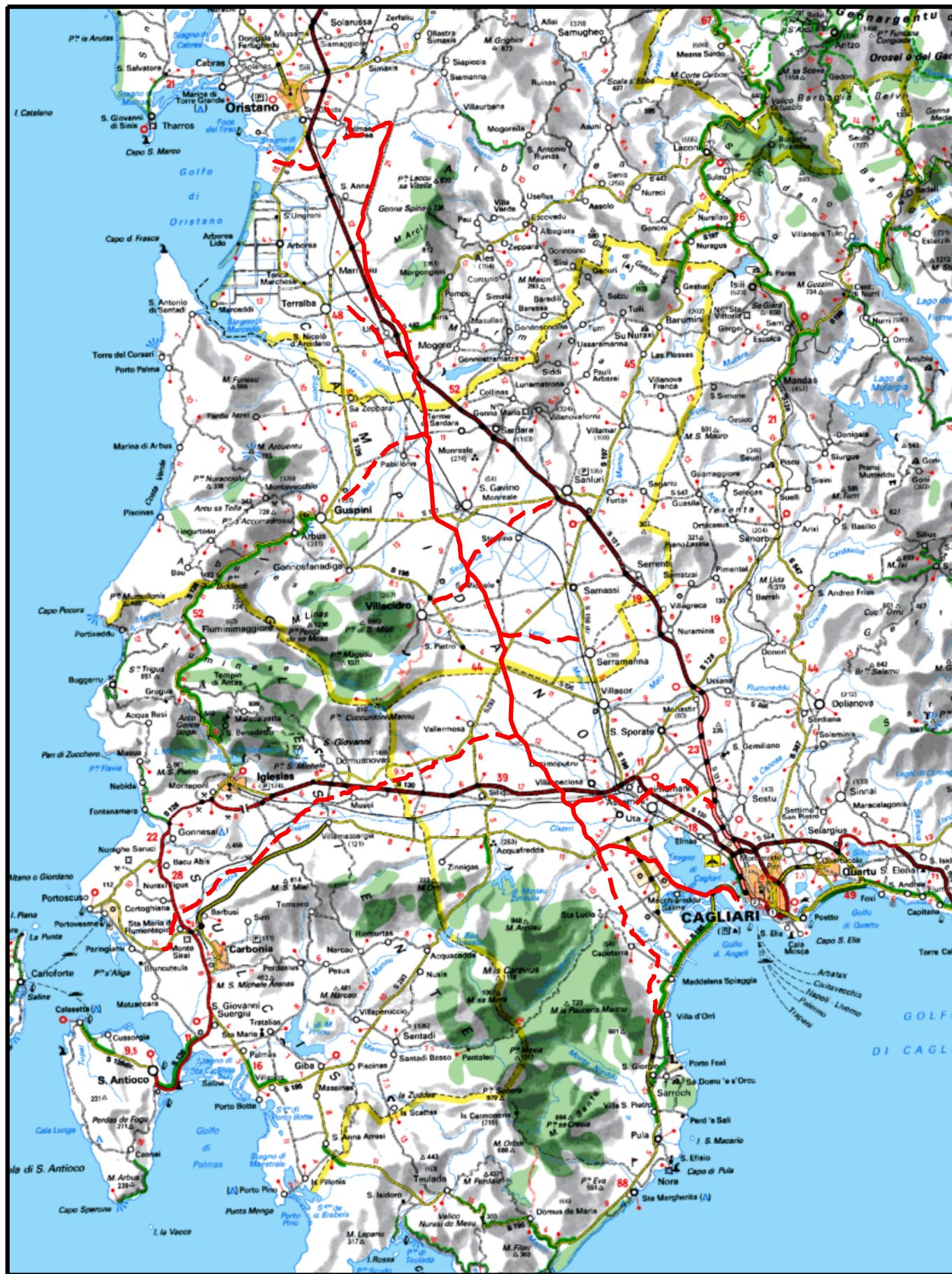

Il presente disegno e' di proprieta' aziendale - La Societa' tutelera' i propri diritti a termine di legge.



COROGRAFIA Scala 1:500.000

02	2003/2019	INSERITE MODIFICHE TRACCIATO	F.CRISTOFARO	C. CASATI	V.FORLIVESI O.CORDA						
01	2006/2018	REVISIONE	F.CALLAI	M.FORNAROLI	V.FORLIVESI O.CORDA						
00	31/03/2017	EMISSIONE	F.CRISTOFARO	C. CASATI	V.FORLIVESI G.GIOVANNINI						
INDICE	DATA	REVISIONI	ELABORATO	VERIFICATO	APPROVATO						
			PROGETTISTA  Rif.TPIDL: 073670-010-DW-3252-111 TECHNIP ITALY DIREZIONE LAVORI S.p.A.								
Dis. PG-US-101			Fg. 1 di 28								
Comm.			INDICE <table border="1" style="display: inline-table; vertical-align: middle;"> <tr> <td>1</td> <td>2</td> <td></td> <td></td> <td></td> <td></td> </tr> </table>			1	2				
1	2										
Scala 1:10000			Sostituisce il Sostituito dal								
USO DEL SUOLO											

Metanodotto:
 METANIZZAZIONE SARDEGNA
 MET.: CAGLIARI - PALMAS ARBOREA
 DN 650 (26") DP 75 bar

Progetto:

METANIZZAZIONE SARDEGNA
MET. CAGLIARI - PALMAS ARBOREA
DN 650 (26") DP 75 bar

USO DEL SUOLO

02	2003/2019	INSERITE MODIFICHE TRACCIATO	F. CRISTOFARO	C. CASATI	V. FORLIVESI O. CORDA
01	2006/2018	REVISIONE	F. CALLAI	M. FORNAROLI	V. FORLIVESI O. CORDA
INDICE	DATA	R E V I S I O N I		ELABORATO	VERIFICATO APPROVATO

Foglio
2
di 28
Scala
1:10000

snam

TechnipFMC
Rif TPIDL 073670-010-DW-3252-111
TECHNIP ITALY DIREZIONE LAVORI S.p.A.

PG-US-101

Comm.

C.T.R. F. 557140

C.T.R. F. 557130



C.T.R. F. 557140

C.T.R. F. 557130

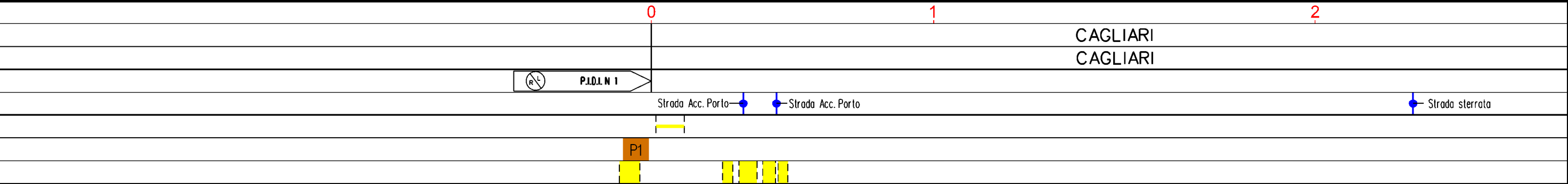

Progetto:

METANIZZAZIONE SARDEGNA
MET. CAGLIARI - PALMAS ARBOREA
DN 650 (26") DP 75 bar

USO DEL SUOLO

02	2003/2019	INSERITE MODIFICHE TRACCIATO	F. CRISTOFARO	C. CASATI	V. FORLIVESTI O. CORDA
01	2006/2018	REVISIONE	F. CALLAI	M. FORNAROLI	V. FORLIVESTI O. CORDA
INDICE	DATA	R E V I S I O N I		ELABORATO	VERIFICATO APPROVATO

Foglio
3
di 28
Scala
1:10000

snam

TechnipFMC
Rif TPIDL 073670-010-DW-3252-111
TECHNIP ITALY DIREZIONE LAVORI S.p.A.

PG-US-101

Comm.

C.T.R. F. 557130

C.T.R. F. 557130

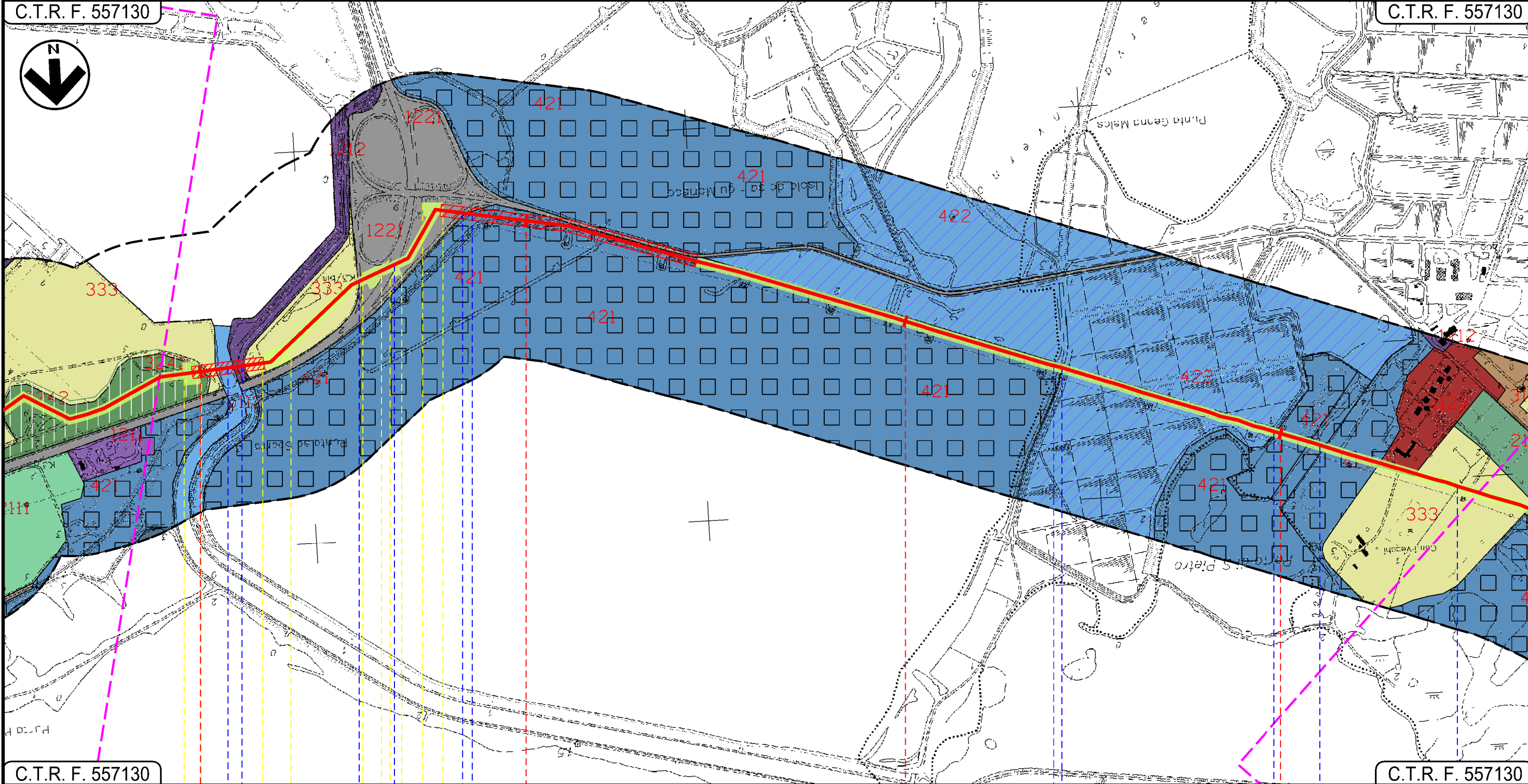

C.T.R. F. 557130

C.T.R. F. 557130

3 4 5 6
CAGLIARI CAGLIARI ASSEMINI

Foce Tramontana ● Canale in cls ● S.S.195 Sulcitana ● Inizio percorrenza su argine Stagno di Cagliari ● Fine percorrenza su argine Stagno di Cagliari ● Tombino cls ● Tombino cls ● Fosso Conti Vecchi



Progetto:

METANIZZAZIONE SARDEGNA
MET. CAGLIARI - PALMAS ARBOREA
DN 650 (26") DP 75 bar

USO DEL SUOLO

02	2003/2019	INSERITE MODIFICHE TRACCIATO	F. CRISTOFARO	C. CASATI	V. FORLIVESI O. CORDA
01	2006/2018	REVISIONE	F. CALLAI	M. FORNAROLI	V. FORLIVESI O. CORDA
INDICE	DATA	R E V I S I O N I		ELABORATO	VERIFICATO APPROVATO

Foglio
4
di 28
Scala
1:10000

snam **TechnipFMC**
Rif TPIDL 073670-010-DW-3252-111
TECHNIP ITALY DIREZIONE LAVORI S.p.A.

PG-US-101
Comm.

C.T.R. F. 557130

C.T.R. F. 556160

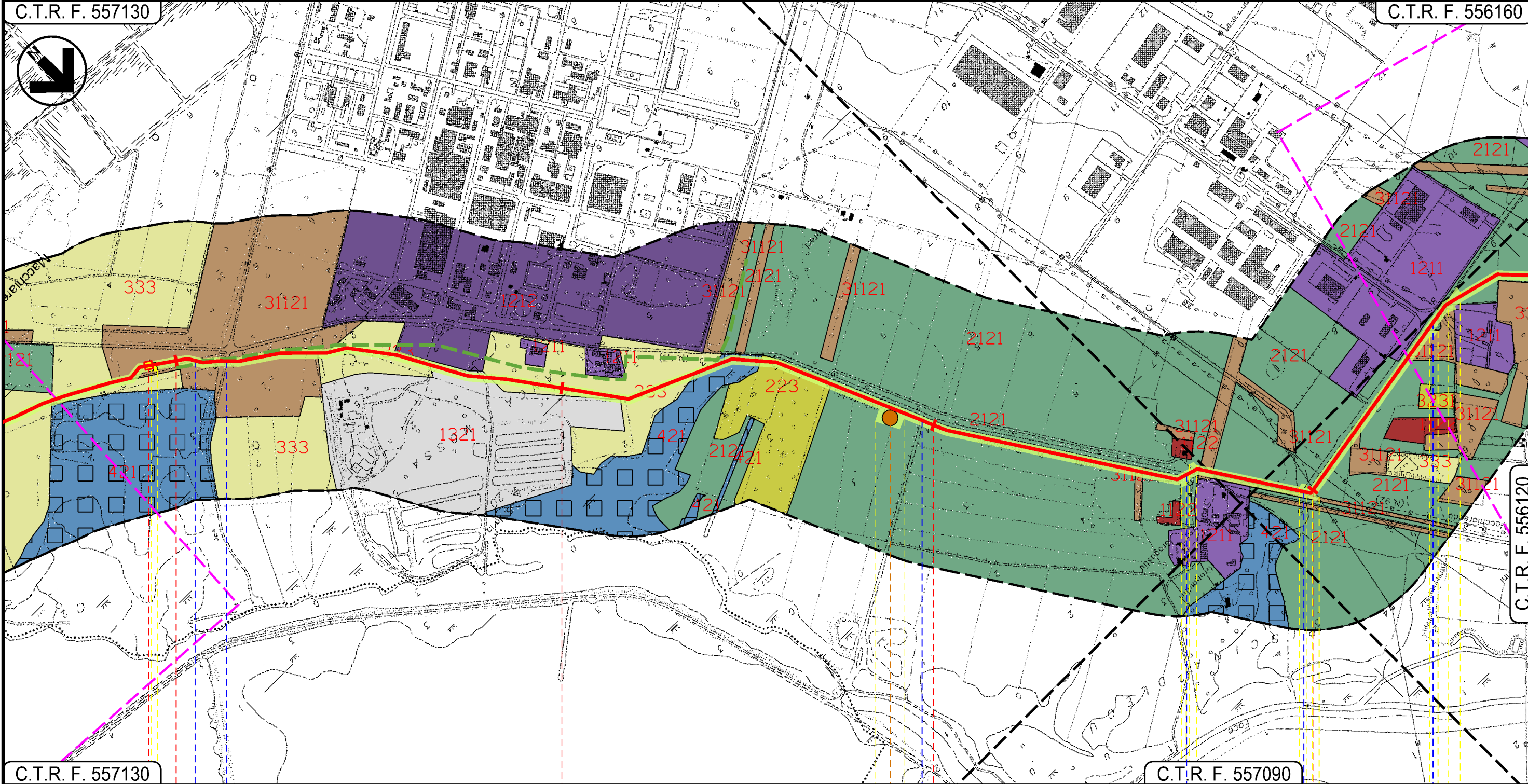

C.T.R. F. 557130

C.T.R. F. 557090

C.T.R. F. 556120

ASSEMINI
CAGLIARI

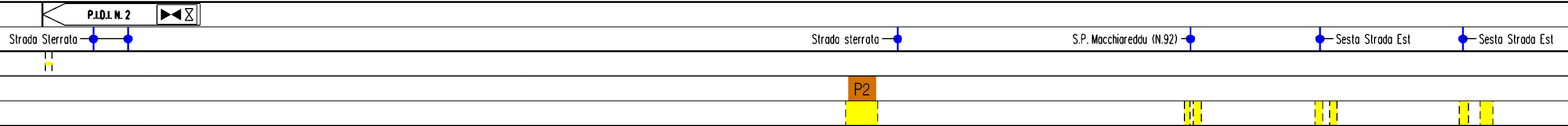

Progetto:

METANIZZAZIONE SARDEGNA
MET. CAGLIARI - PALMAS ARBOREA
DN 650 (26") DP 75 bar

USO DEL SUOLO

02	2003/2019	INSERITE MODIFICHE TRACCIATO	F. CRISTOFARO	C. CASATI	V.FORLIVESI O.CORDA
01	2006/2018	REVISIONE	F.CALLAI	M.FORNAROLI	V.FORLIVESI O.CORDA
INDICE	DATA	R E V I S I O N I		ELABORATO	VERIFICATO APPROVATO

Foglio
5
di 28
Scala
1:10000

		PG-US-101
Rif. TPIDL: 073670-010-DW-3252-111 TECHNIP ITALY DIREZIONE LAVORI S.p.A.		Comm.

C.T.R. F. 556160

C.T.R. F. 556120

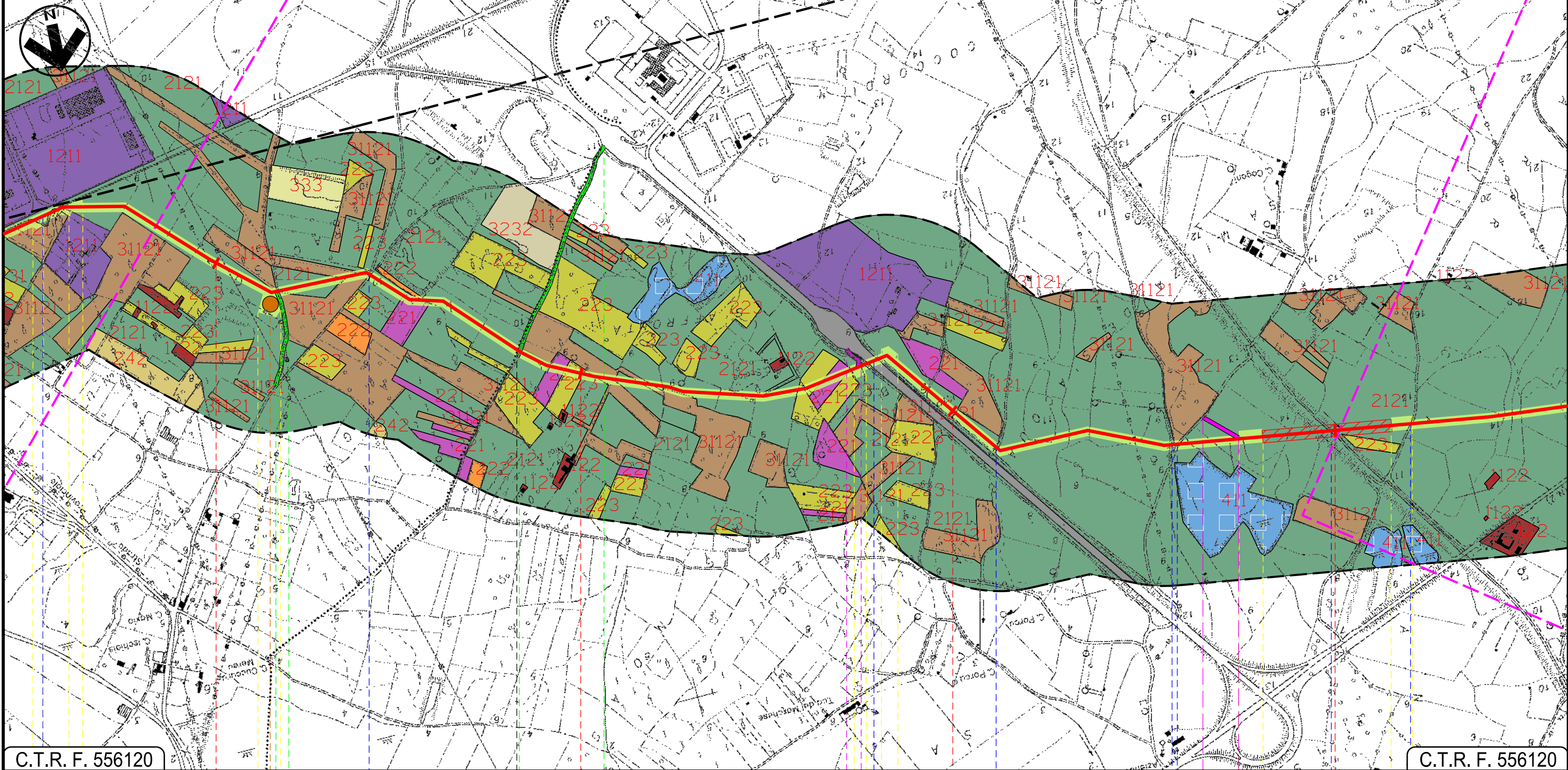

C.T.R. F. 556120

C.T.R. F. 556120

11 12 13 14

ASSEMINI UTA CAGLIARI

Progetto:

METANIZZAZIONE SARDEGNA
MET. CAGLIARI – PALMAS ARBOREA
DN 650 (26") DP 75 bar

USO DEL SUOLO

02	2003/2019	INSERITE MODIFICHE TRACCIATO	F. CRISTOFARO	C. CASATI	V.FORLIVESI O.CORDA
01	2006/2018	REVISIONE	F.CALLAI	M.FORNAROLI	V.FORLIVESI O.CORDA
INDICE	DATA	REVISIONI	ELABORATO	VERIFICATO	APPROVATO

Foglio
6
di 28
Scala
1:10000

snam

TechnipFMC
Rif. TPIDL: 073670-010-DW-3252-111
TECHNIP ITALY DIREZIONE LAVORI S.p.A.

PG-US-101

Comm.

C.T.R. F. 556120

C.T.R. F. 556110

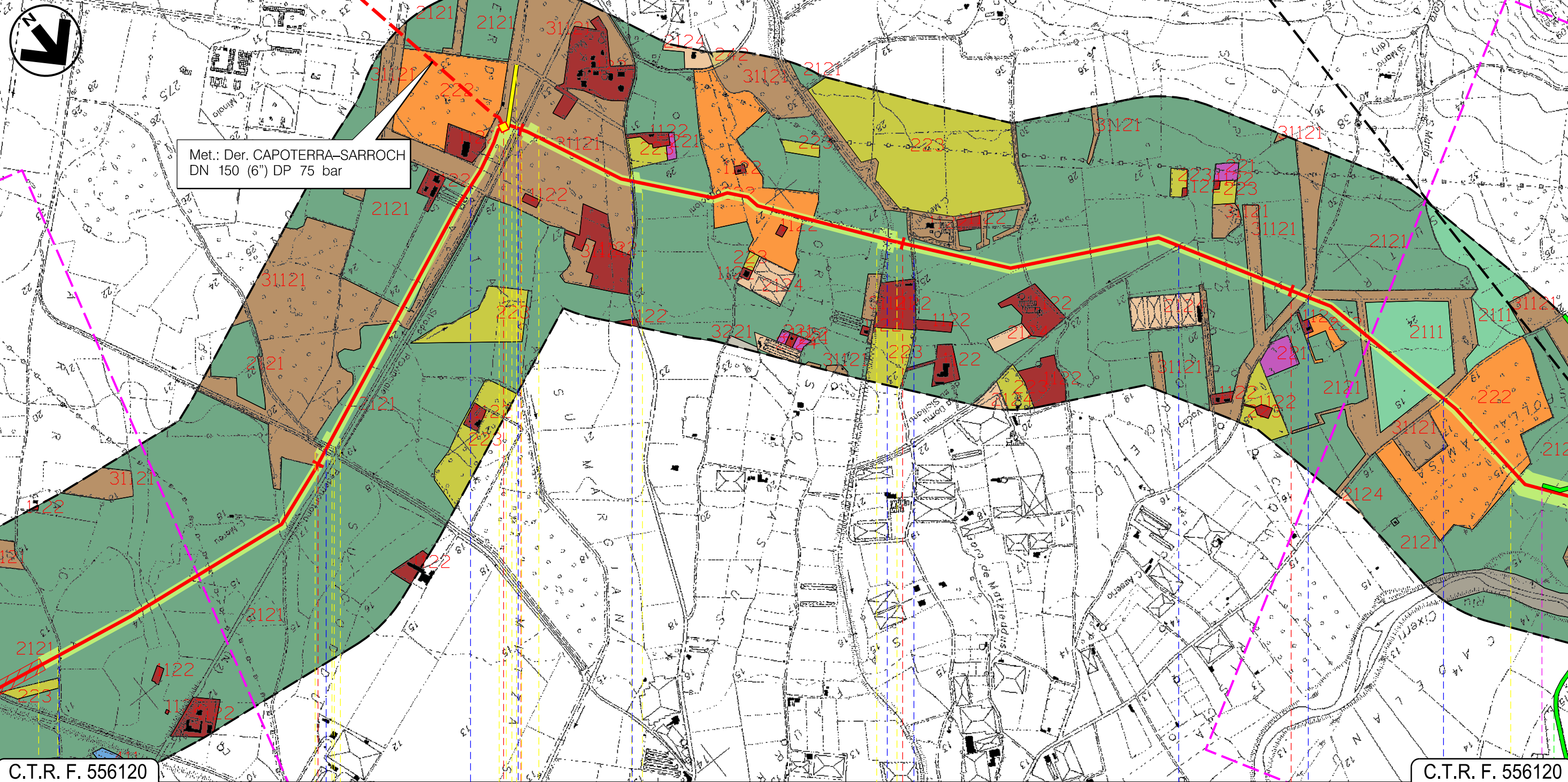

C.T.R. F. 556120

C.T.R. F. 556120

15 16 17 18

UTA
CAGLIARI

P.I.D.I. N 3									
Strada Sterrata	Canale cls	Strada bianca	S.P. 2	Strada Asfaltata	Canale	Strada Sterrata	Canale	Strada Sterrata	Strada Comune

Progetto:

METANIZZAZIONE SARDEGNA
MET. CAGLIARI - PALMAS ARBOREA
DN 650 (26") DP 75 bar

USO DEL SUOLO

02	2003/2019	INSERITE MODIFICHE TRACCIATO	F. CRISTOFARO	C. CASATI	V.FORLIVESI O.CORDA
01	2006/2018	REVISIONE	F.CALLAI	M.FORNAROLI	V.FORLIVESI O.CORDA
INDICE	DATA	REVISIONI	ELABORATO	VERIFICATO	APPROVATO
 			PG-US-101		
			Rif. TPIDL: 073670-010-DW-3252-111 TECHNIP ITALY DIREZIONE LAVORI S.p.A.		

Foglio
7
di 28
Scala
1:10000

C.T.R. F. 556110

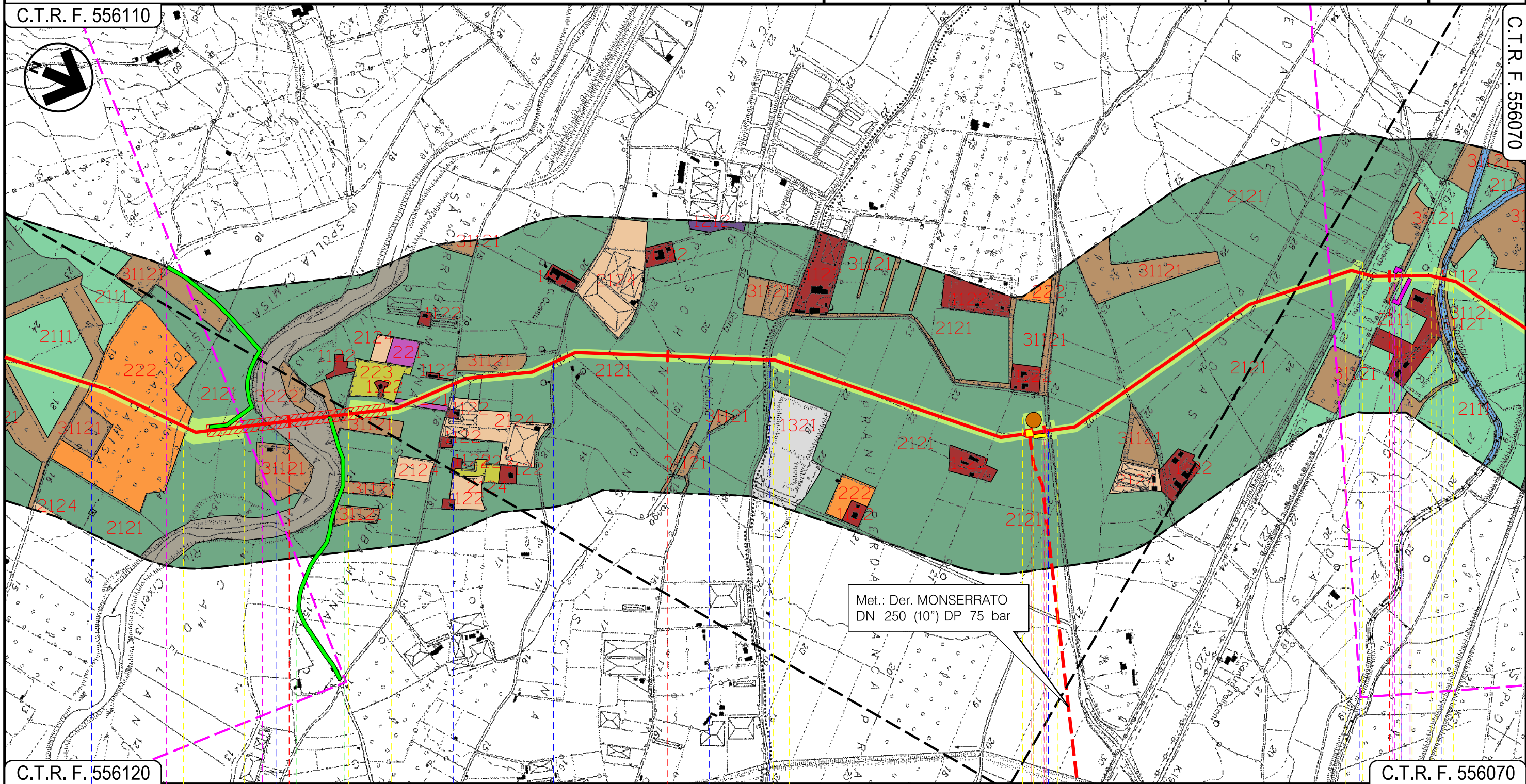

C.T.R. F. 556120

C.T.R. F. 556070

19

20

21

22

UTA
CAGLIARI

VILLASPECIOSA
SUD SARDEGNA

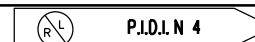

Strada Com.le Riu Cixerri Strada Sterrata Gora Piscina Longa Strada Comunale Strada Comunale F.S.Decimomannu-Iglesias S.P.90 Riu Spinosu

P4

01

Progetto:

METANIZZAZIONE SARDEGNA
MET. CAGLIARI – PALMAS ARBOREA
DN 650 (26") DP 75 bar

USO DEL SUOLO

02	2003/2019	INSERITE MODIFICHE TRACCIATO	F. CRISTOFARO	C. CASATI	V.FORLIVESI O.CORDA
01	2006/2018	REVISIONE	F.CALLAI	M.FORNAROLI	V.FORLIVESI O.CORDA
INDICE	DATA	R E V I S I O N I		ELABORATO	VERIFICATO APPROVATO

Foglio
9
di 28
Scala
1:10000

snam

TechnipFMC
Rif. TPIDL: 073670-010-DW-3252-111
TECHNIP ITALY DIREZIONE LAVORI S.p.A.

PG-US-101

Comm.

C.T.R. F. 556070

C.T.R. F. 556070

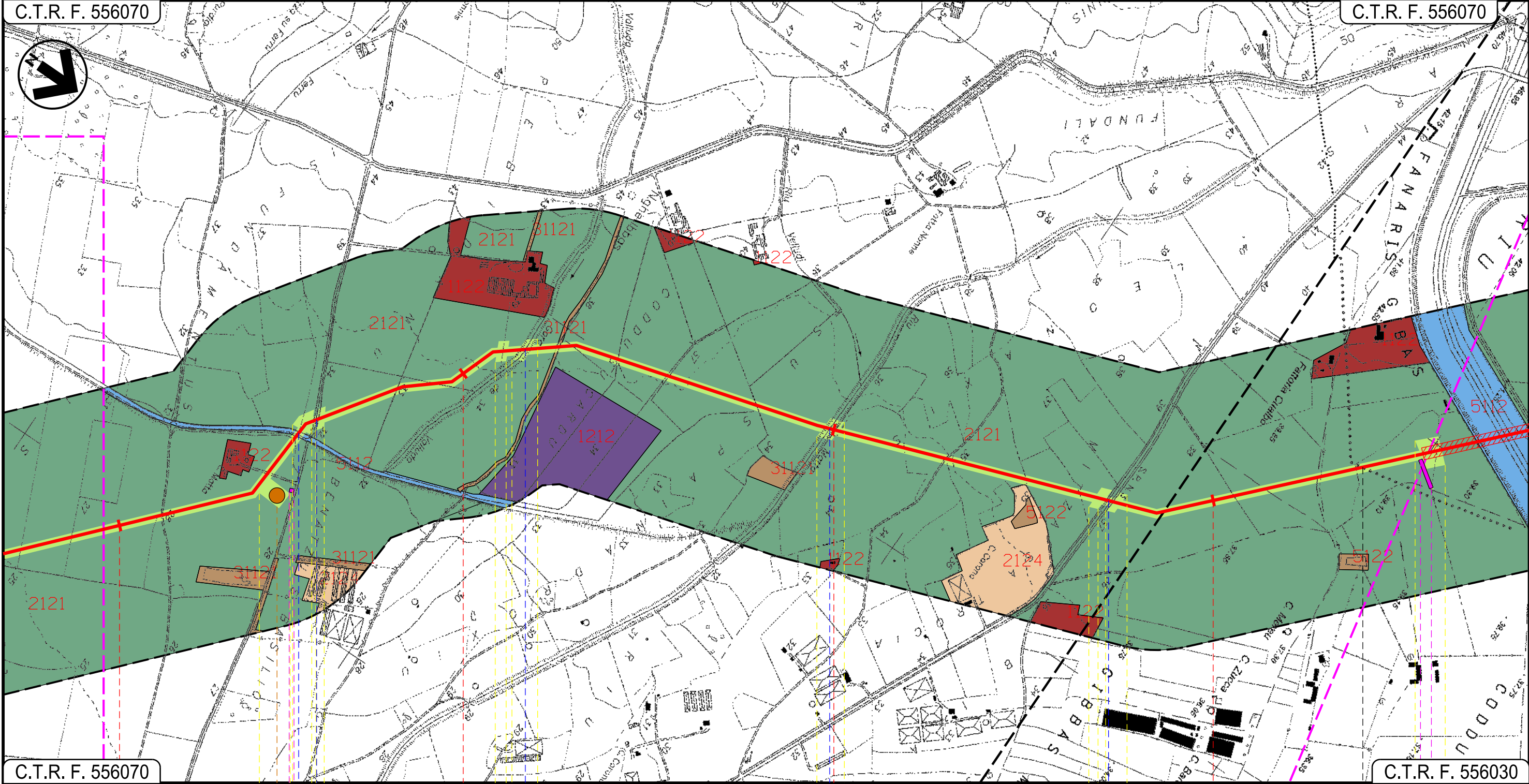

C.T.R. F. 556070

C.T.R. F. 556030

26

27

28

29

DECIMOPUTZU
SUD SARDEGNA

VALLERMOSA

Riu Spinosu —●— Strada Comunale

Gora de Valluda —●—

Riu Motto —●—

S.P.N.3 —●—

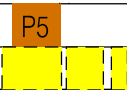

Progetto:

METANIZZAZIONE SARDEGNA
MET. CAGLIARI – PALMAS ARBOREA
DN 650 (26") DP 75 bar

USO DEL SUOLO

02	2003/2019	INSERITE MODIFICHE TRACCIATO	F. CRISTOFARO	C. CASATI	V.FORLIVESI O.CORDA	Foglio 10 di 28	
01	2006/2018	REVISIONE	F.CALLAI	M.FORNAROLI	V.FORLIVESI O.CORDA		
INDICE	DATA	REVISIONI	ELABORATO	VERIFICATO	APPROVATO		
			 Rif.TPIDL: 073670-010-DW-3252-111 TECHNIP ITALY DIREZIONE LAVORI S.p.A.			PG-US-101 Comm.	Scala 1:10000

C.T.R. F. 556030

C.T.R. F. 556020

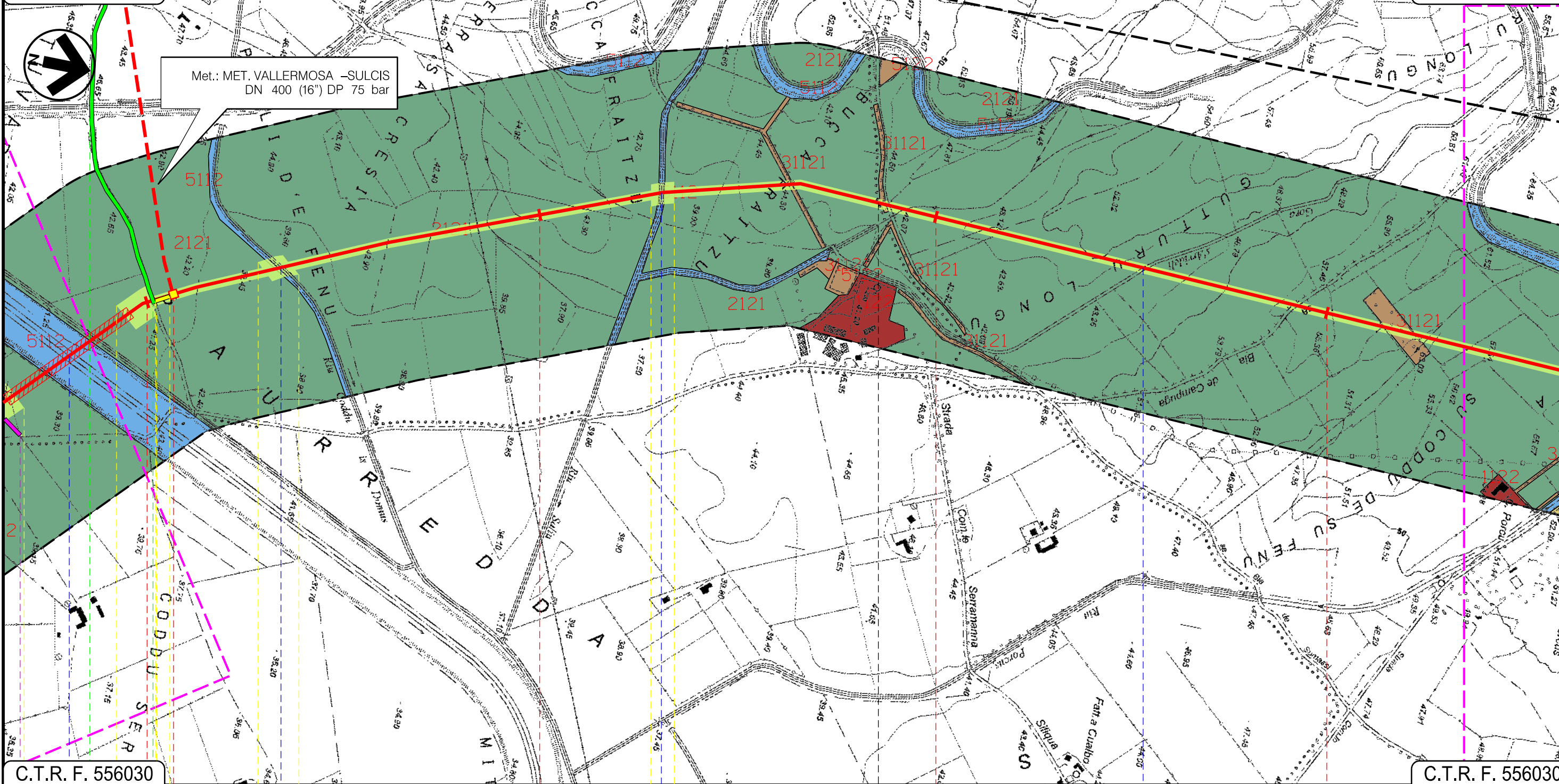

C.T.R. F. 556030

C.T.R. F. 556030

VALLERMOSA

SUD SARDEGNA

VILLASOR

P.I.D.I. N 6

Riu Nou

Riu Caddu is Domus

Riu Soliu

Gora s'Arrideli

04

05

Progetto:

METANIZZAZIONE SARDEGNA
MET. CAGLIARI - PALMAS ARBOREA
DN 650 (26") DP 75 bar

USO DEL SUOLO

02	2003/2019	INSERITE MODIFICHE TRACCIATO	F. CRISTOFARO	C. CASATI	V.FORLIVESI O.CORDA
01	2006/2018	REVISIONE	F.CALLAI	M.FORNAROLI	V.FORLIVESI O.CORDA
INDICE	DATA	REVISIONI	ELABORATO	VERIFICATO	APPROVATO
			PG-US-101		
			Comm.		

Foglio
11
di 28
Scala
1:10000



TechnipFMC
Rif.TPIDL: 073670-010-DW-3252-111
TECHNIP ITALY DIREZIONE LAVORI S.p.A.

C.T.R. F. 556020

C.T.R. F. 547140

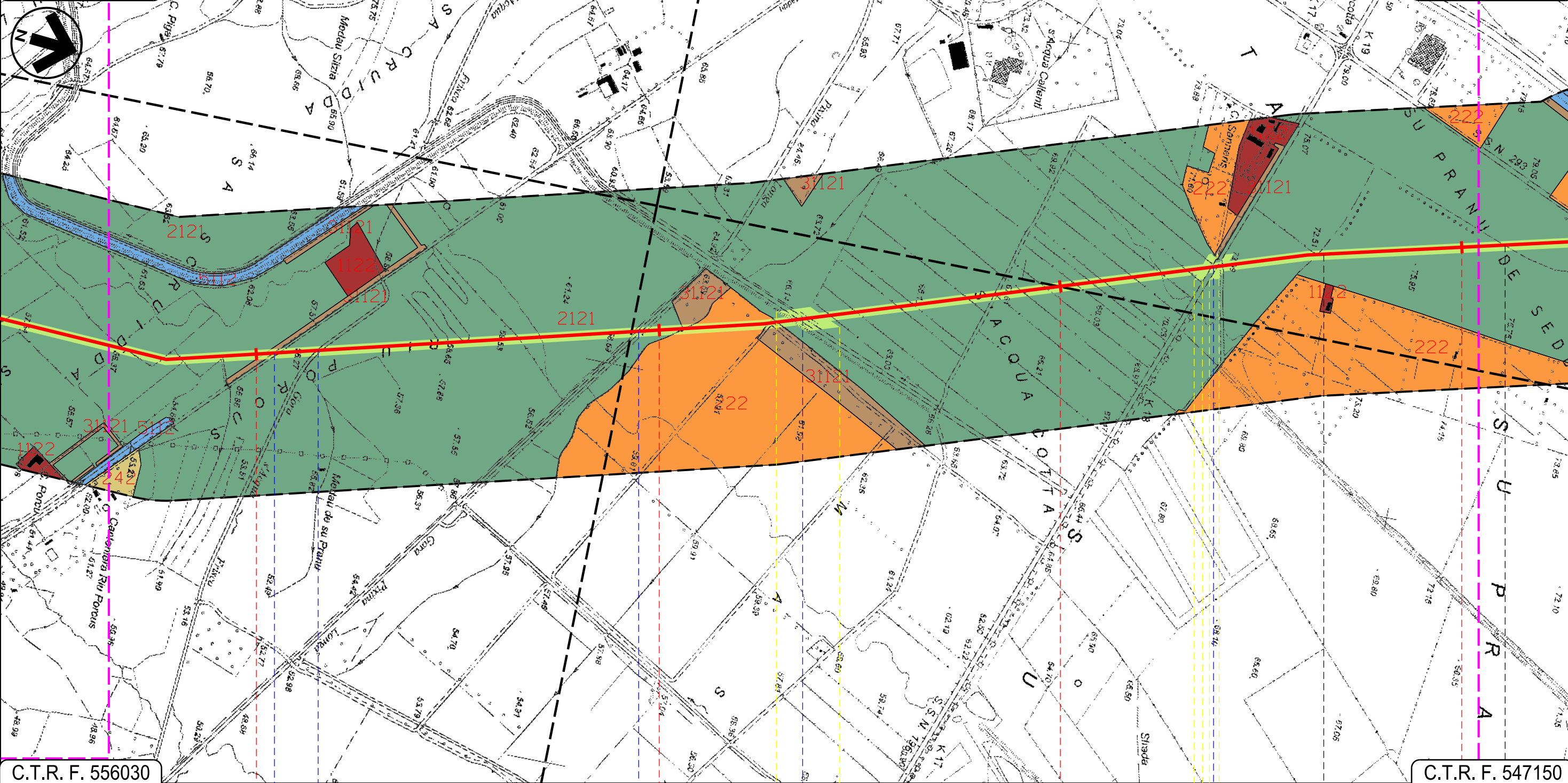

C.T.R. F. 556030

C.T.R. F. 547150

34

35

36

37

VILLASOR

SUD SARDEGNA

SERRAMANNA

VILLACIDRO

Strada Com.le Castaddu

Gora s'Acqua Frisca

Gora Pixina Longa

Canale Consortile

S.S. 196

Progetto:

METANIZZAZIONE SARDEGNA
MET. CAGLIARI – PALMAS ARBOREA
DN 650 (26") DP 75 bar

USO DEL SUOLO

02	2003/2019	INSERITE MODIFICHE TRACCIATO	F. CRISTOFARO	C. CASATI	V.FORLIVESI O.CORDA
01	2006/2018	REVISIONE	F.CALLAI	M.FORNAROLI	V.FORLIVESI O.CORDA
INDICE	DATA	REVISIONI	ELABORATO	VERIFICATO	APPROVATO
 			PG-US-101		
			Rif. TPIDL: 073670-010-DW-3252-111 TECHNIP ITALY DIREZIONE LAVORI S.p.A.		

Foglio
12
di 28
Scala
1:10000

C.T.R. F. 547140

C.T.R. F. 547100

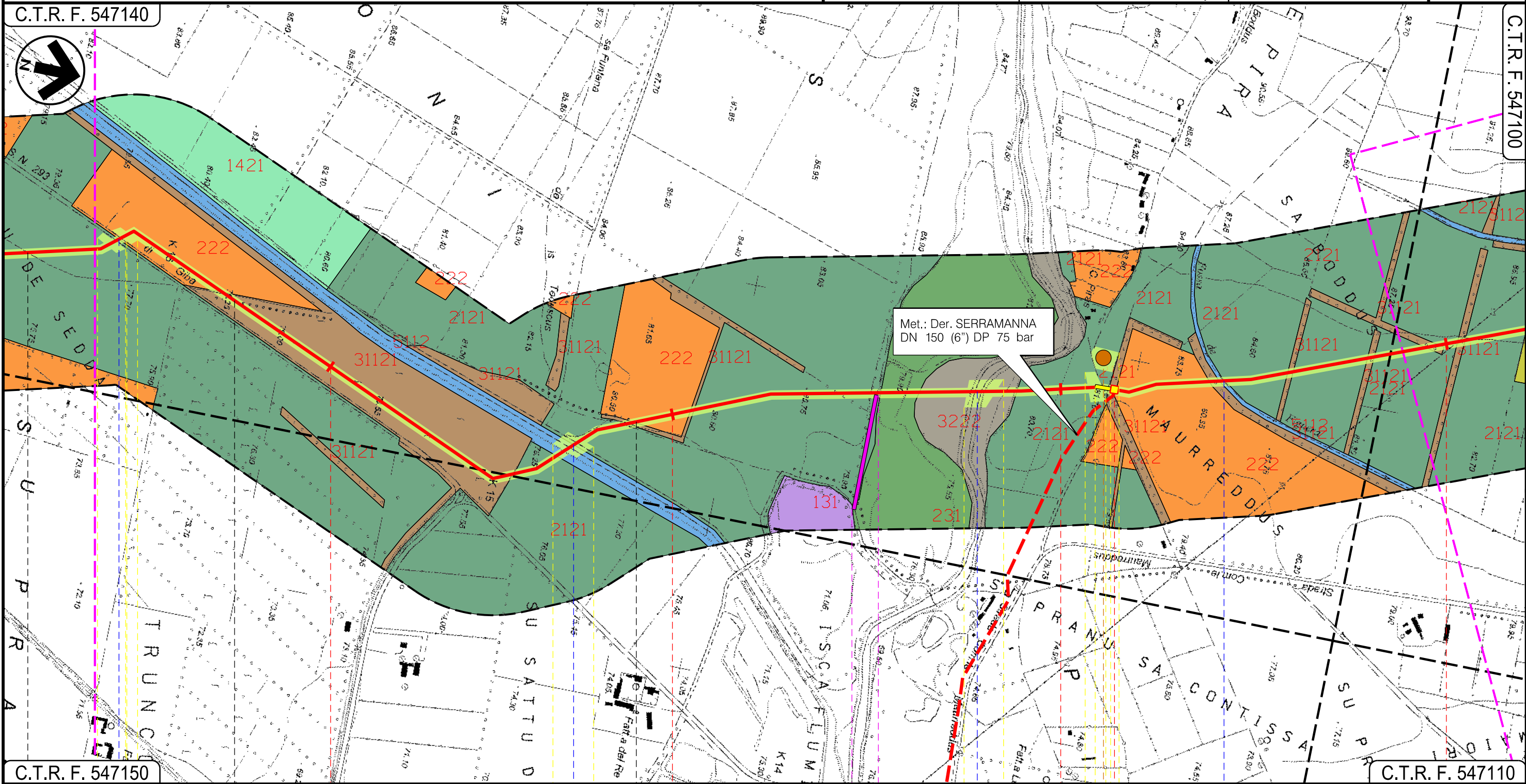

C.T.R. F. 547150

C.T.R. F. 547110

38

39

40

41

SERRAMANNA

VILLACIDRO

SERRAMANNA

VILLACIDRO

SUD SARDEGNA

S.S. 293 di Giba

Canale Trudu

Torrente Leni

Fossa de Figuera

P6

06

07

08

Progetto:

METANIZZAZIONE SARDEGNA
MET. CAGLIARI – PALMAS ARBOREA
DN 650 (26") DP 75 bar

USO DEL SUOLO

02	2003/2019	INSERITE MODIFICHE TRACCIATO	F. CRISTOFARO	C. CASATI	V.FORLIVESI O.CORDA
01	2006/2018	REVISIONE	F.CALLAI	M.FORNAROLI	V.FORLIVESI O.CORDA
INDICE	DATA	REVISIONI	ELABORATO	VERIFICATO	APPROVATO
			PG-US-101		
			Comm.		

Foglio
13
di 28
Scala
1:10000

C.T.R. F. 547140

C.T.R. F. 547100

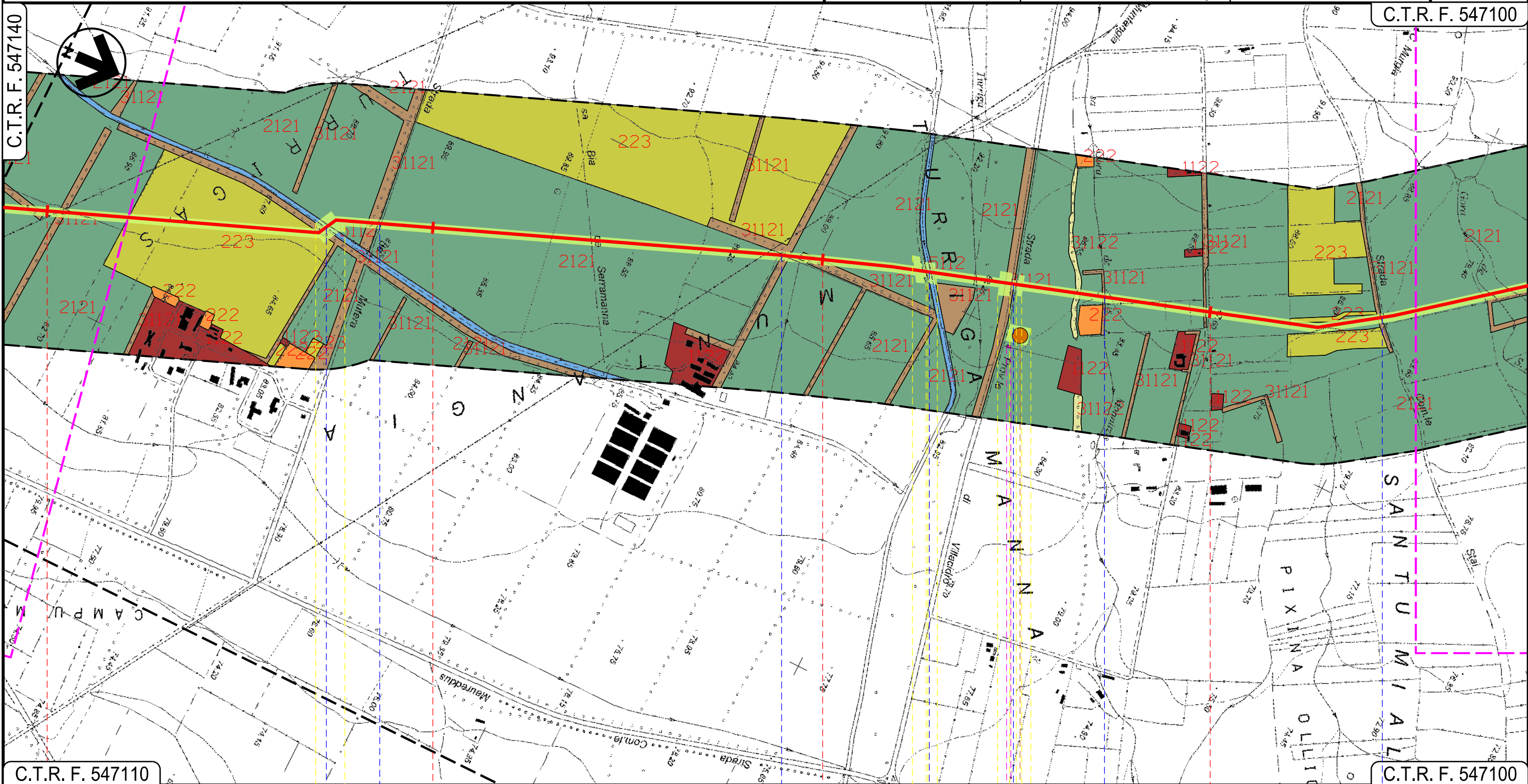

C.T.R. F. 547110

C.T.R. F. 547100

41

42

43

44

VILLACIDRO
SUD SARDEGNA

● Canale Consortile
 ● Strada de Mutera
 ● Strada Consortile
 ● Gora de Turriga
 ● S.P.n.60 Villacidro
 ● Fosso sa Gora de is Monnizis
 ● Strada Com.le Stai

09

10

11

Progetto:

METANIZZAZIONE SARDEGNA
MET. CAGLIARI - PALMAS ARBOREA
DN 650 (26") DP 75 bar

USO DEL SUOLO

02	2003/2019	INSERITE MODIFICHE TRACCIATO	F. CRISTOFARO	C. CASATI	V.FORLIVESI O.CORDA
01	2006/2018	REVISIONE	F.CALLAI	M.FORNAROLI	V.FORLIVESI O.CORDA
INDICE	DATA	REVISIONI	ELABORATO	VERIFICATO	APPROVATO
					
			Rif. TPIDL: 073670-010-DW-3252-111 TECHNIP ITALY DIREZIONE LAVORI S.p.A.		
				PG-US-101	
				Comm.	
					Scala 1:10000

Foglio
14
di 28
Scala
1:10000

C.T.R. F. 547100

C.T.R. F. 547060

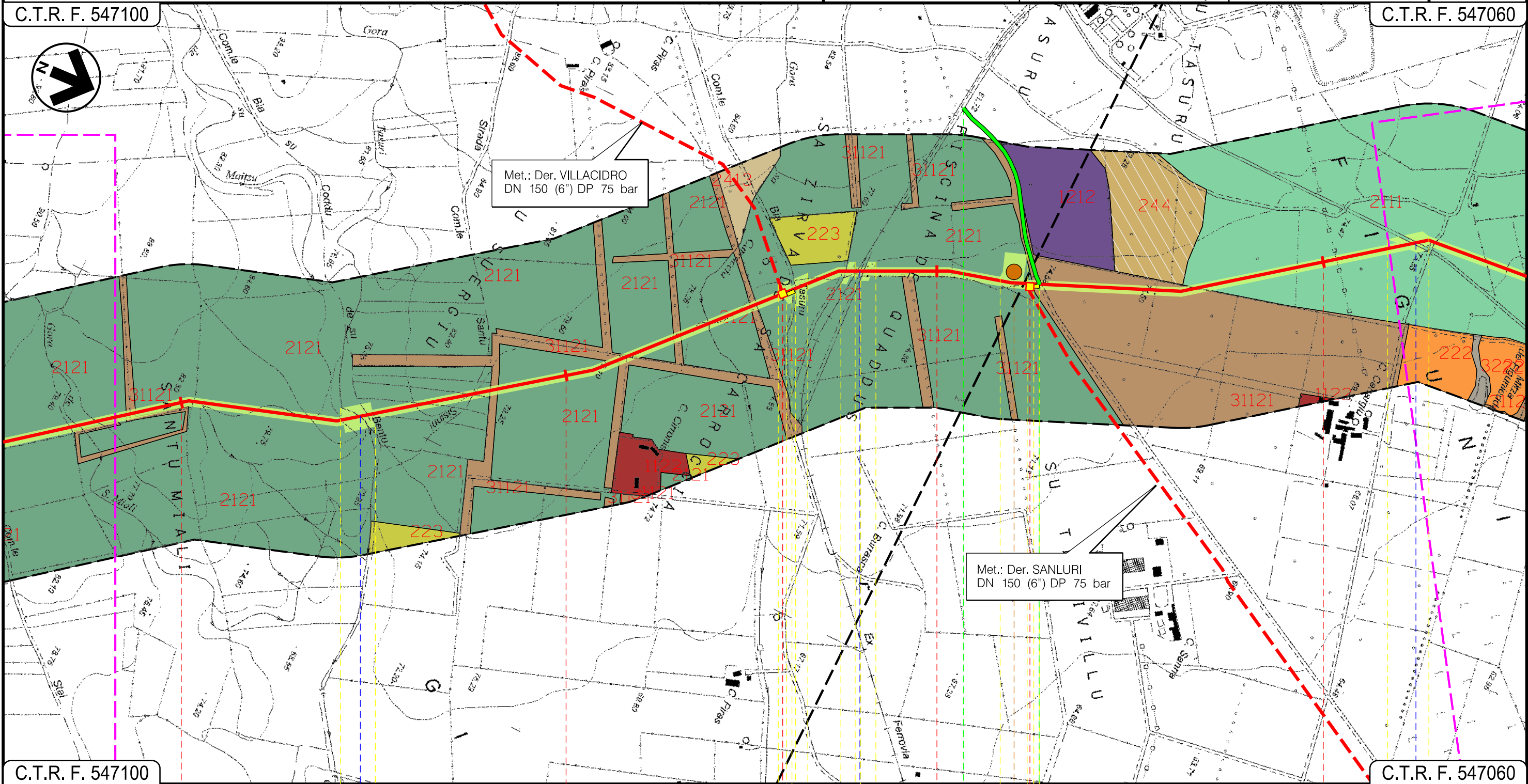

C.T.R. F. 547100

C.T.R. F. 547060

45

46

47

48

VILLACIDRO
SUD SARDEGNA

P.I.D.I. N 8

P.I.D.I. N 9

Gora de su Maitzu

Raccordo ferrario tra la zona
di Salunri Stato e l'agglom.to
consortile di Villacidro

Torrente Seddamus

P8

12

Progetto:

METANIZZAZIONE SARDEGNA
MET. CAGLIARI - PALMAS ARBOREA
DN 650 (26") DP 75 bar

USO DEL SUOLO

02	2003/2019	INSERITE MODIFICHE TRACCIATO	F. CRISTOFARO	C. CASATI	V.FORLIVESI O.CORDA
01	2006/2018	REVISIONE	F.CALLAI	M.FORNAROLI	V.FORLIVESI O.CORDA
INDICE	DATA	REVISIONI	ELABORATO	VERIFICATO	APPROVATO
 			PG-US-101		
			Rif.TPIDL: 073670-010-DW-3252-111 TECHNIP ITALY DIREZIONE LAVORI S.p.A.		

Foglio
15
di 28
Scala
1:10000

C.T.R. F. 547060

C.T.R. F. 547060

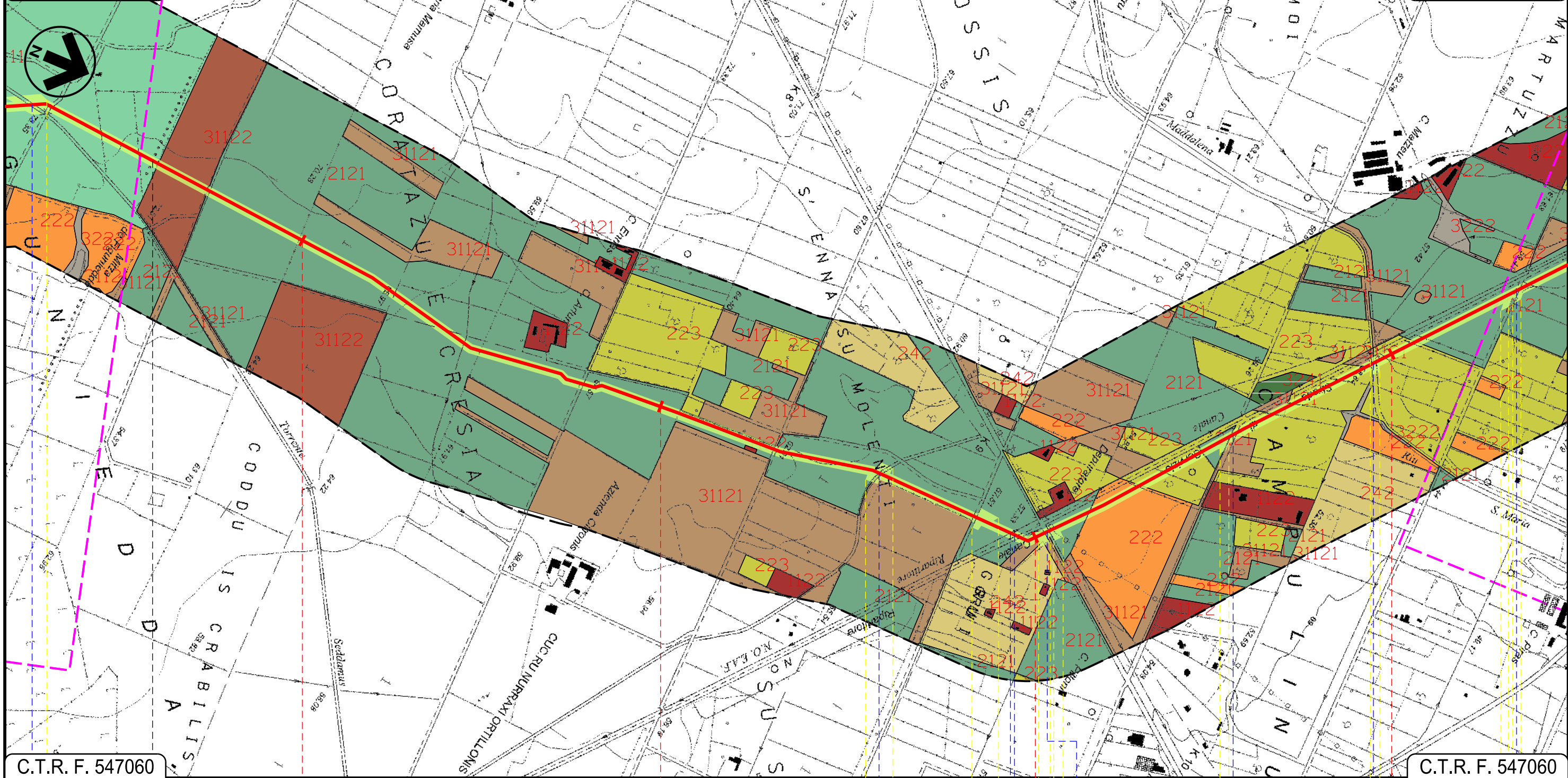

C.T.R. F. 547060

C.T.R. F. 547060

49

50

51

52

VILLACIDRO

SAN GAVINO MONREALE
SUD SARDEGNA

-  Torrente Seddamus
-  Canale in cls
-  Canale Rip. N.O.E.A.F.
-  St. di servizio canale ripartitore N-0
-  S.P. n.14 bis
-  St. Comunale
-  Riu S. Maria Maddalena
-  St. Comunale

Progetto:

METANIZZAZIONE SARDEGNA
MET. CAGLIARI - PALMAS ARBOREA
DN 650 (26") DP 75 bar

USO DEL SUOLO

02	2003/2019	INSERITE MODIFICHE TRACCIATO	F. CRISTOFARO	C. CASATI	V.FORLIVESI O.CORDA
01	2006/2018	REVISIONE	F.CALLAI	M.FORNAROLI	V.FORLIVESI O.CORDA
INDICE	DATA	REVISIONI	ELABORATO	VERIFICATO	APPROVATO
			PG-US-101		
			Comm.		

Foglio
17
di 28
Scala
1:10000



TechnipFMC
Rif. TPIDL: 073670-010-DW-3252-111
TECHNIP ITALY DIREZIONE LAVORI S.p.A.

C.T.R. F. 547010

C.T.R. F. 539130

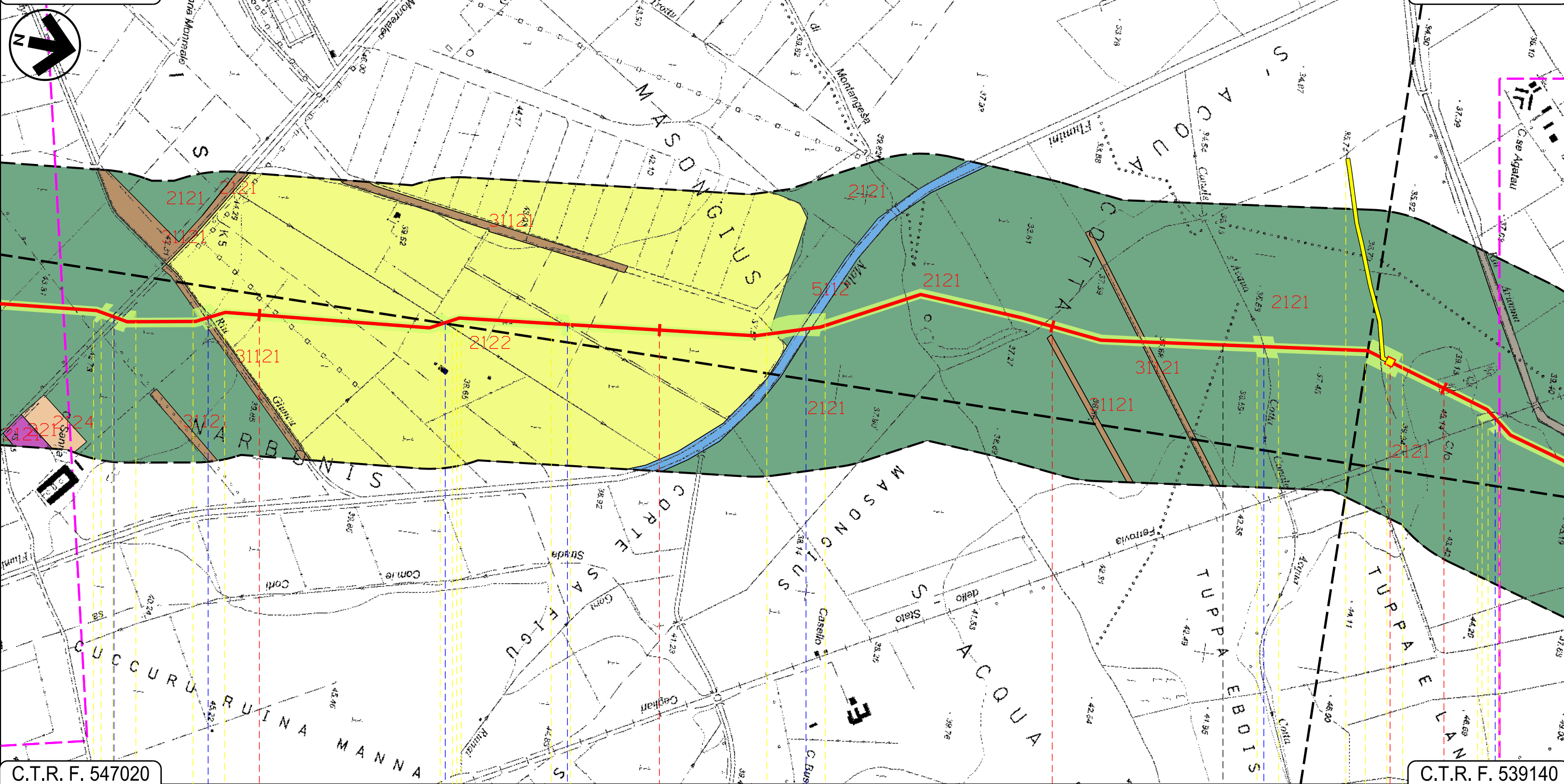

C.T.R. F. 547020

C.T.R. F. 539140

57 58 59 60

SAN GAVINO MONREALE
SUD SARDEGNA

SARDARA

19	20	21	22				

Progetto:

METANIZZAZIONE SARDEGNA
MET. CAGLIARI - PALMAS ARBOREA
DN 650 (26") DP 75 bar

USO DEL SUOLO

02	2003/2019	INSERITE MODIFICHE TRACCIATO	F. CRISTOFARO	C. CASATI	V.FORLIVESI O.CORDA
01	2006/2018	REVISIONE	F.CALLAI	M.FORNAROLI	V.FORLIVESI O.CORDA
INDICE	DATA	REVISIONI	ELABORATO	VERIFICATO	APPROVATO
 			PG-US-101		
			Rif. TPIDL: 073670-010-DW-3252-111 TECHNIP ITALY DIREZIONE LAVORI S.p.A.		

Foglio
18
di 28
Scala
1:10000

C.T.R. F. 539130

C.T.R. F. 539130

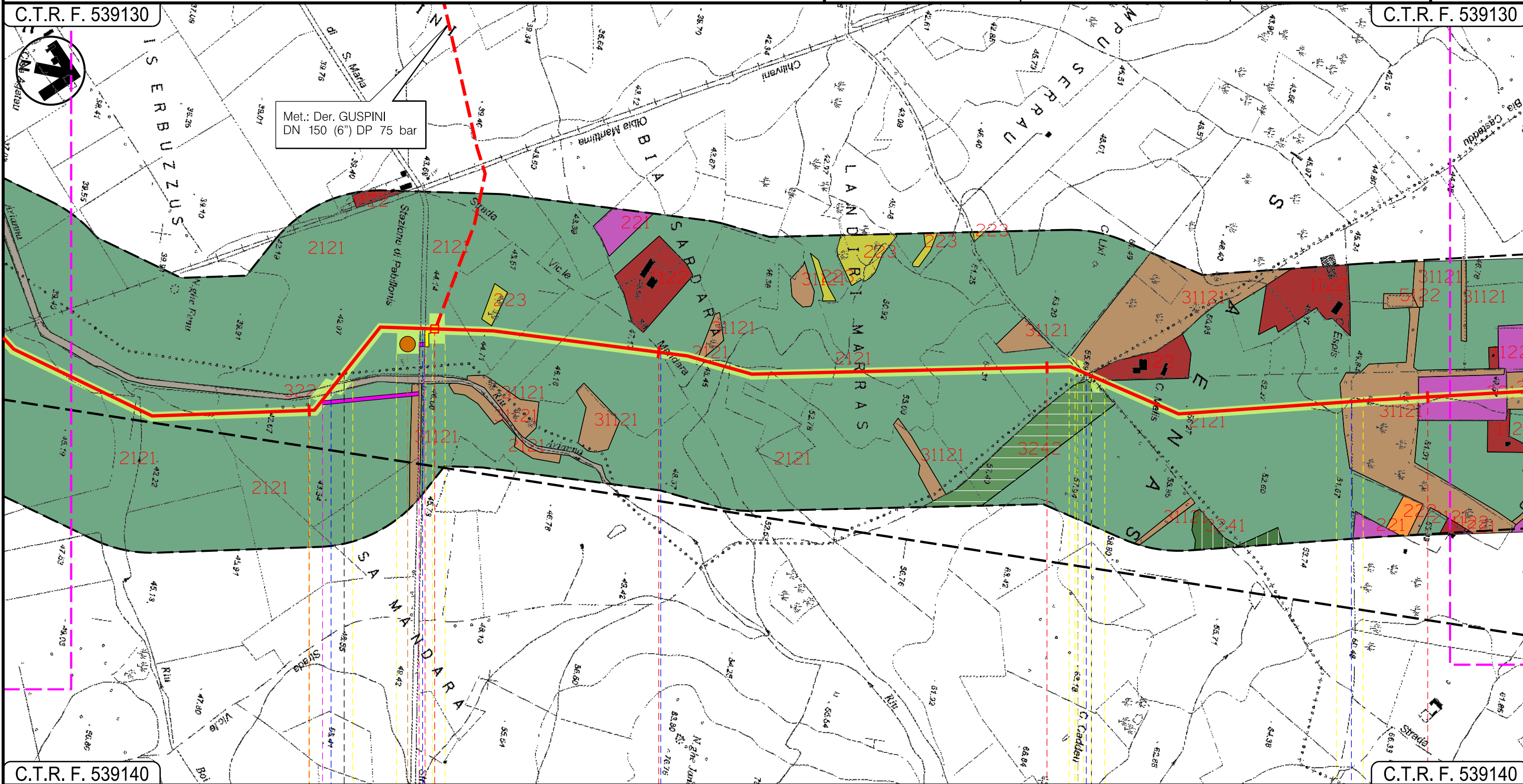

C.T.R. F. 539140

C.T.R. F. 539140

61 62 63 64

SARDARA

PABILLONIS
SUD SARDEGNA

SARDARA

MOGORO
ORISTANO

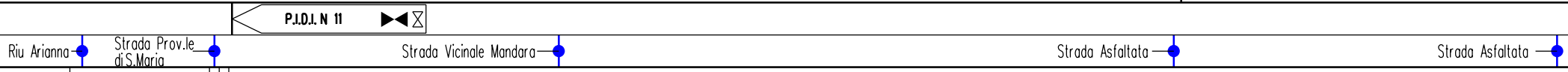

P10

Progetto:

METANIZZAZIONE SARDEGNA
MET. CAGLIARI – PALMAS ARBOREA
DN 650 (26") DP 75 bar

USO DEL SUOLO

02	2003/2019	INSERITE MODIFICHE TRACCIATO	F. CRISTOFARO	C. CASATI	V.FORLIVESI O.CORDA
01	2006/2018	REVISIONE	F.CALLAI	M.FORNAROLI	V.FORLIVESI O.CORDA
INDICE	DATA	REVISIONI	ELABORATO	VERIFICATO	APPROVATO
 			PG-US-101		
			Rif. TPIDL: 073670-010-DW-3252-111 TECHNIP ITALY DIREZIONE LAVORI S.p.A.		

Foglio
19
di 28
Scala
1:10000

C.T.R. F. 539130

C.T.R. F. 539090

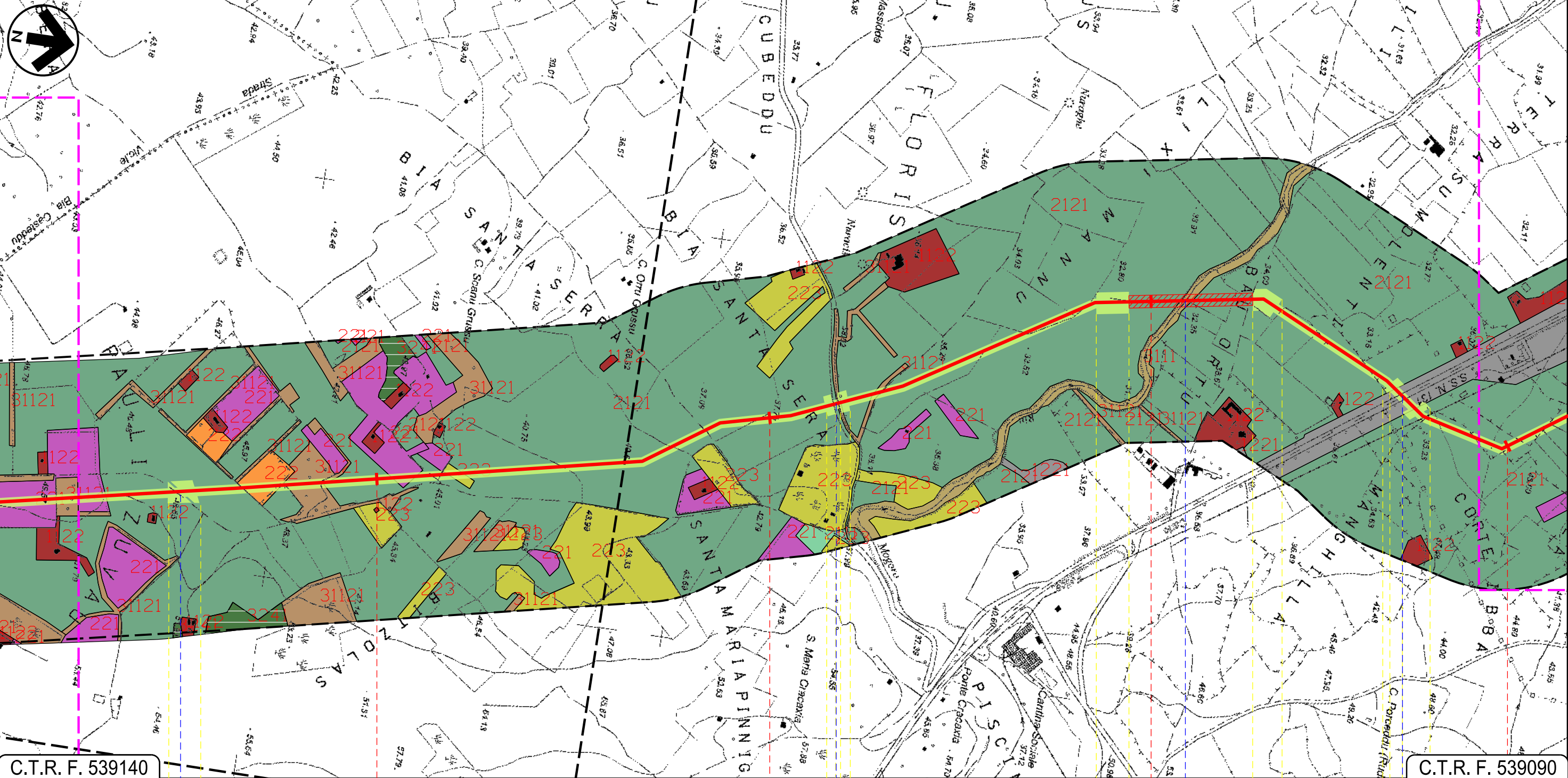

C.T.R. F. 539140

C.T.R. F. 539090

65 66 67 68

MOGORO
ORISTANO

Strada Asfaltata S.P. 98 Riu Mogoro S.S. 131

Progetto:

METANIZZAZIONE SARDEGNA
MET. CAGLIARI - PALMAS ARBOREA
DN 650 (26") DP 75 bar

USO DEL SUOLO

02	2003/2019	INSERITE MODIFICHE TRACCIATO	F. CRISTOFARO	C. CASATI	V.FORLIVESI O.CORDA
01	2006/2018	REVISIONE	F.CALLAI	M.FORNAROLI	V.FORLIVESI O.CORDA
INDICE	DATA	REVISIONI	ELABORATO	VERIFICATO	APPROVATO
			PG-US-101		
			Comm.		

Foglio
20
di 28
Scala
1:10000



TechnipFMC
Rif.TPIDL: 073670-010-DW-3252-111
TECHNIP ITALY DIREZIONE LAVORI S.p.A.

C.T.R. F. 539090

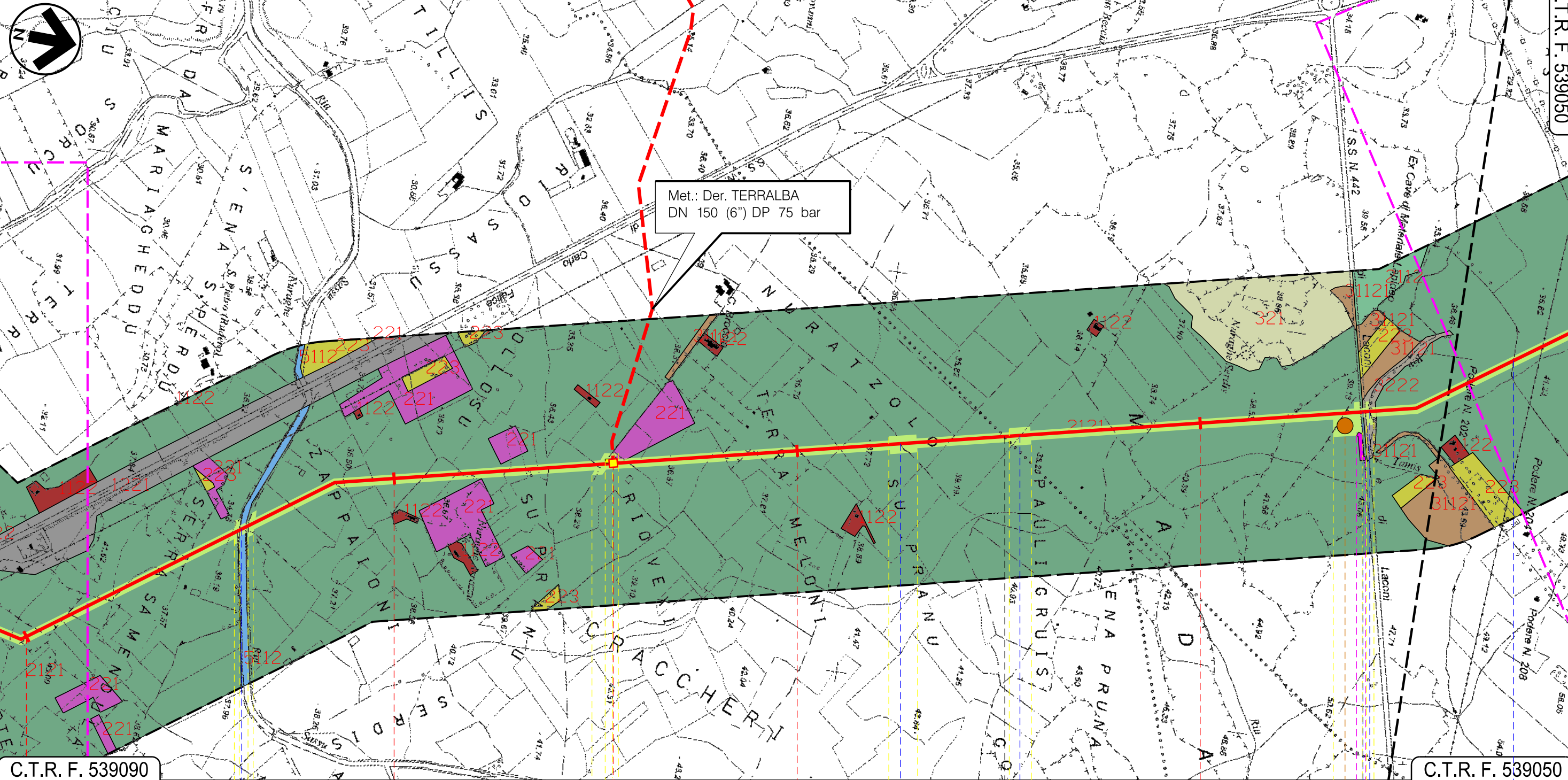

C.T.R. F. 539090

C.T.R. F. 539050

68

69

70

71

MOGORO
ORISTANO

URAS

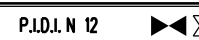

Riu Sassu

Fosso

Fosso

S.S. N. 442

Riu Tamis

Immissario
Riu Tamis

P11

23

24

Progetto:

METANIZZAZIONE SARDEGNA
MET. CAGLIARI – PALMAS ARBOREA
DN 650 (26") DP 75 bar

USO DEL SUOLO

02	2003/2019	INSERITE MODIFICHE TRACCIATO	F. CRISTOFARO	C. CASATI	V.FORLIVESI O.CORDA
01	2006/2018	REVISIONE	F.CALLAI	M.FORNAROLI	V.FORLIVESI O.CORDA
INDICE	DATA	REVISIONI	ELABORATO	VERIFICATO	APPROVATO

Foglio
21
di 28
Scala
1:10000



TechnipFMC
Rif.TPIDL: 073670-010-DW-3252-111
TECHNIP ITALY DIREZIONE LAVORI S.p.A.

PG-US-101
Comm.

C.T.R. F. 539090

C.T.R. F. 539050

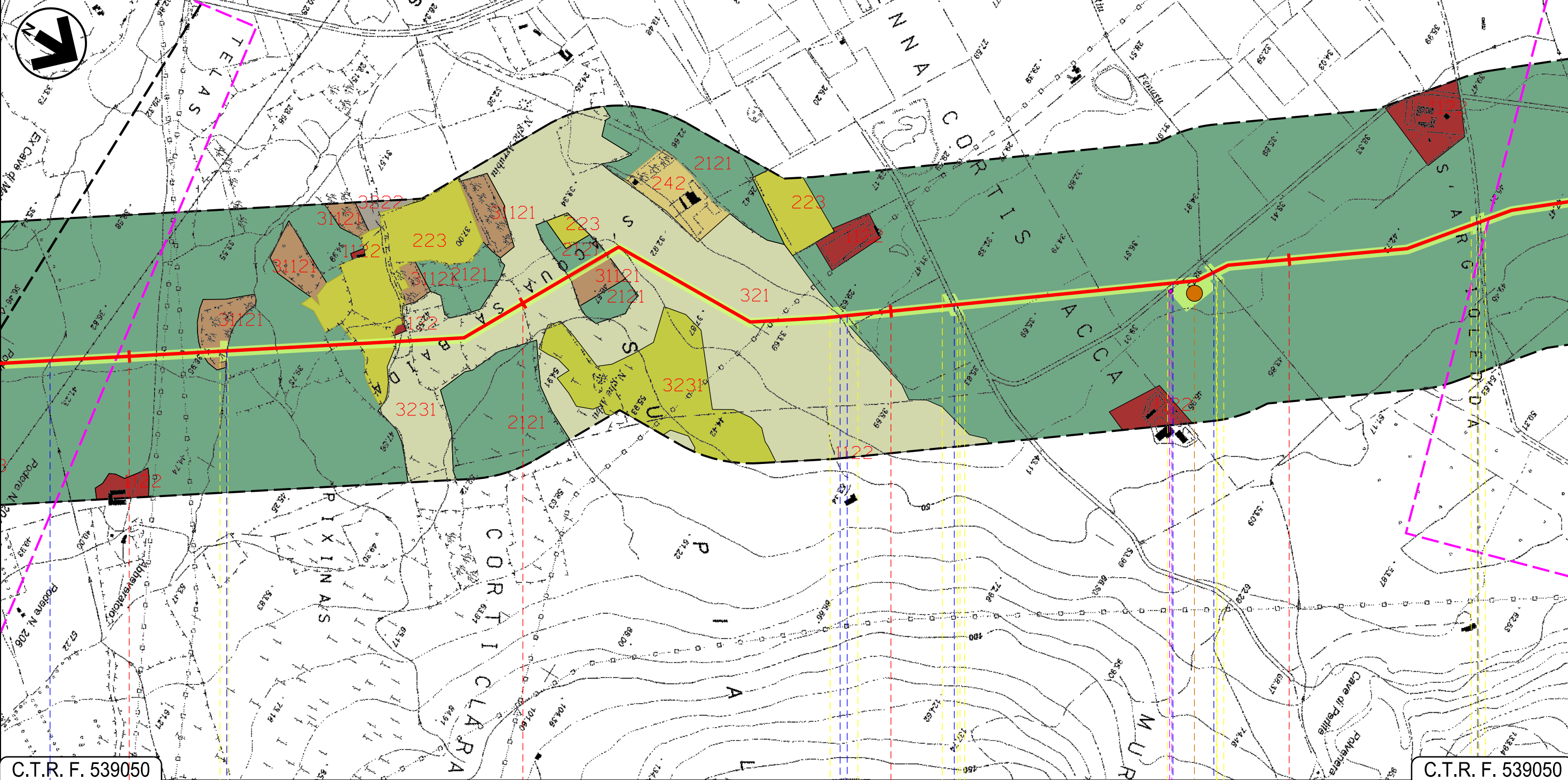

C.T.R. F. 539050

C.T.R. F. 539050

72

73

74

75

URAS
ORISTANO

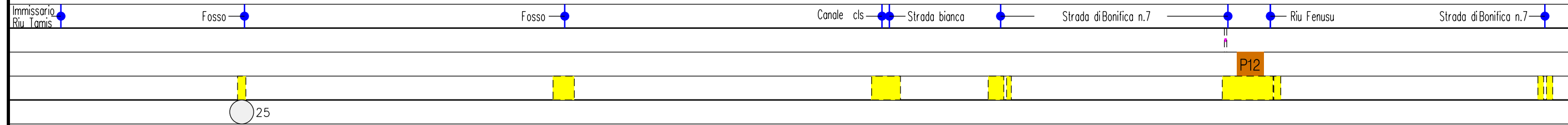

Progetto:

METANIZZAZIONE SARDEGNA
MET. CAGLIARI - PALMAS ARBOREA
DN 650 (26") DP 75 bar

USO DEL SUOLO

02	2003/2019	INSERTE MODIFICHE TRACCIATO	F. CRISTOFARO	C. CASATI	V.FORLIVESI O.CORDA	Foglio 22 di 28 Scala 1:10000
01	2006/2018	REVISIONE	F.CALLAI	M.FORNAROLI	V.FORLIVESI O.CORDA	
INDICE	DATA	REVISIONI	ELABORATO	VERIFICATO	APPROVATO	
 			PG-US-101			Comm.
			Rif.TPIDL: 073670-010-DW-3252-111 TECHNIP ITALY DIREZIONE LAVORI S.p.A.			

C.T.R. F. 539050

C.T.R. F. 539010

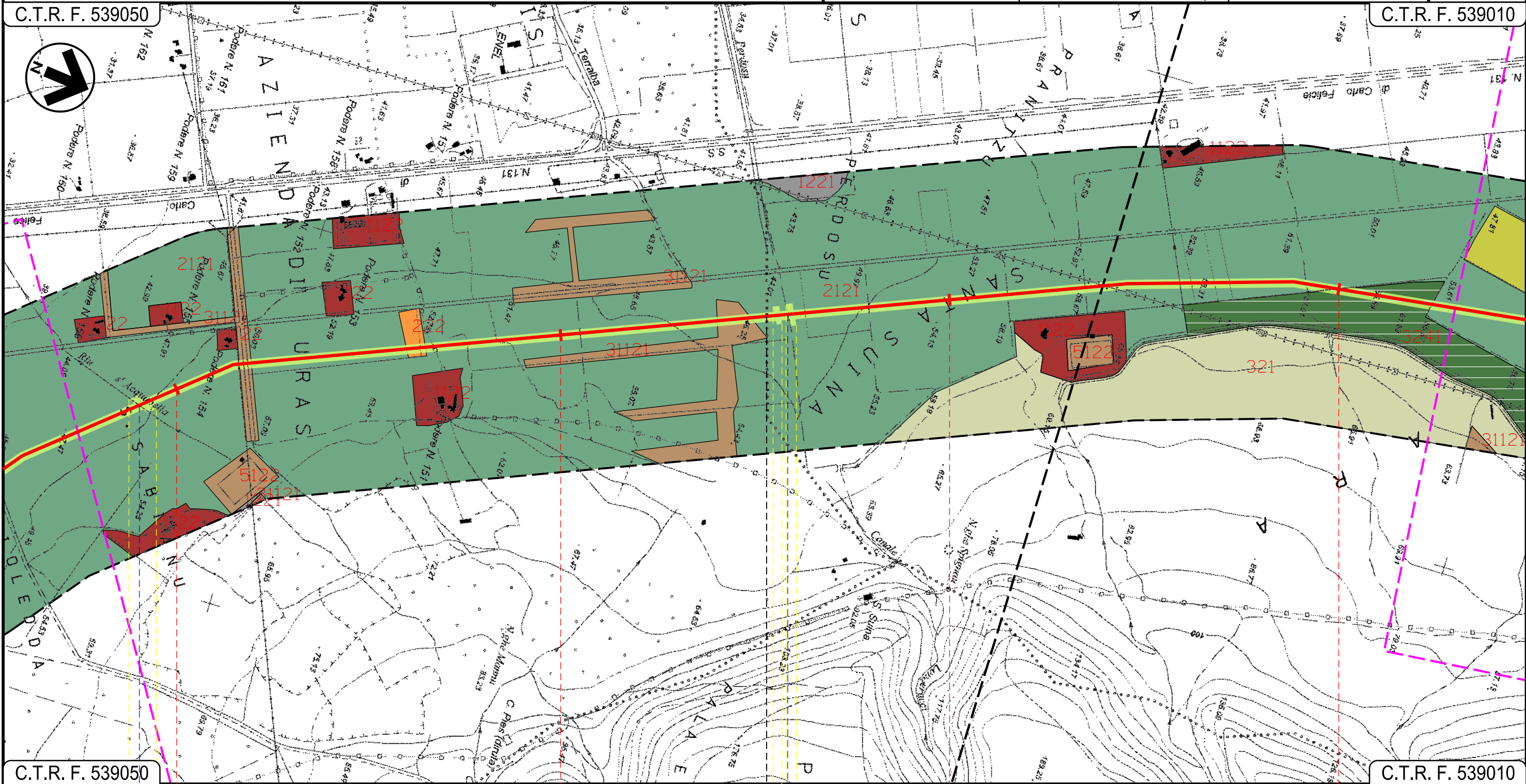

C.T.R. F. 539050

C.T.R. F. 539010

76

77

78

79

URAS

ORISTANO

MARRUBIU

Riu s'Acquabella

Riu Perdosu



Progetto:

METANIZZAZIONE SARDEGNA
MET. CAGLIARI - PALMAS ARBOREA
DN 650 (26") DP 75 bar

USO DEL SUOLO

02	2003/2019	INSERITE MODIFICHE TRACCIATO	F. CRISTOFARO	C. CASATI	V.FORLIVESI O.CORDA
01	2006/2018	REVISIONE	F.CALLAI	M.FORNAROLI	V.FORLIVESI O.CORDA
INDICE	DATA	REVISIONI	ELABORATO	VERIFICATO	APPROVATO
 			PG-US-101		
			Rif. TPIDL: 073670-010-DW-3252-111 TECHNIP ITALY DIREZIONE LAVORI S.p.A.		

Foglio
23
di 28
Scala
1:10000

C.T.R. F. 538040

C.T.R. F. 538040



C.T.R. F. 539010

C.T.R. F. 539010

80

81

82

83

MARRUBIU
ORISTANO

P.I.L. N 13

S.P. N. 68

Strada Com.le "Is Bangius"

Progetto:

METANIZZAZIONE SARDEGNA
MET. CAGLIARI – PALMAS ARBOREA
DN 650 (26") DP 75 bar

USO DEL SUOLO

02	2003/2019	INSERITE MODIFICHE TRACCIATO	F. CRISTOFARO	C. CASATI	V.FORLIVESI O.CORDA
01	2006/2018	REVISIONE	F.CALLAI	M.FORNAROLI	V.FORLIVESI O.CORDA
INDICE	DATA	REVISIONI	ELABORATO	VERIFICATO	APPROVATO
 			PG-US-101		
			Rif.TPIDL: 073670-010-DW-3252-111 TECHNIP ITALY DIREZIONE LAVORI S.p.A.		

Foglio
24
di 28
Scala
1:10000

C.T.R. F. 538040

C.T.R. F. 528160

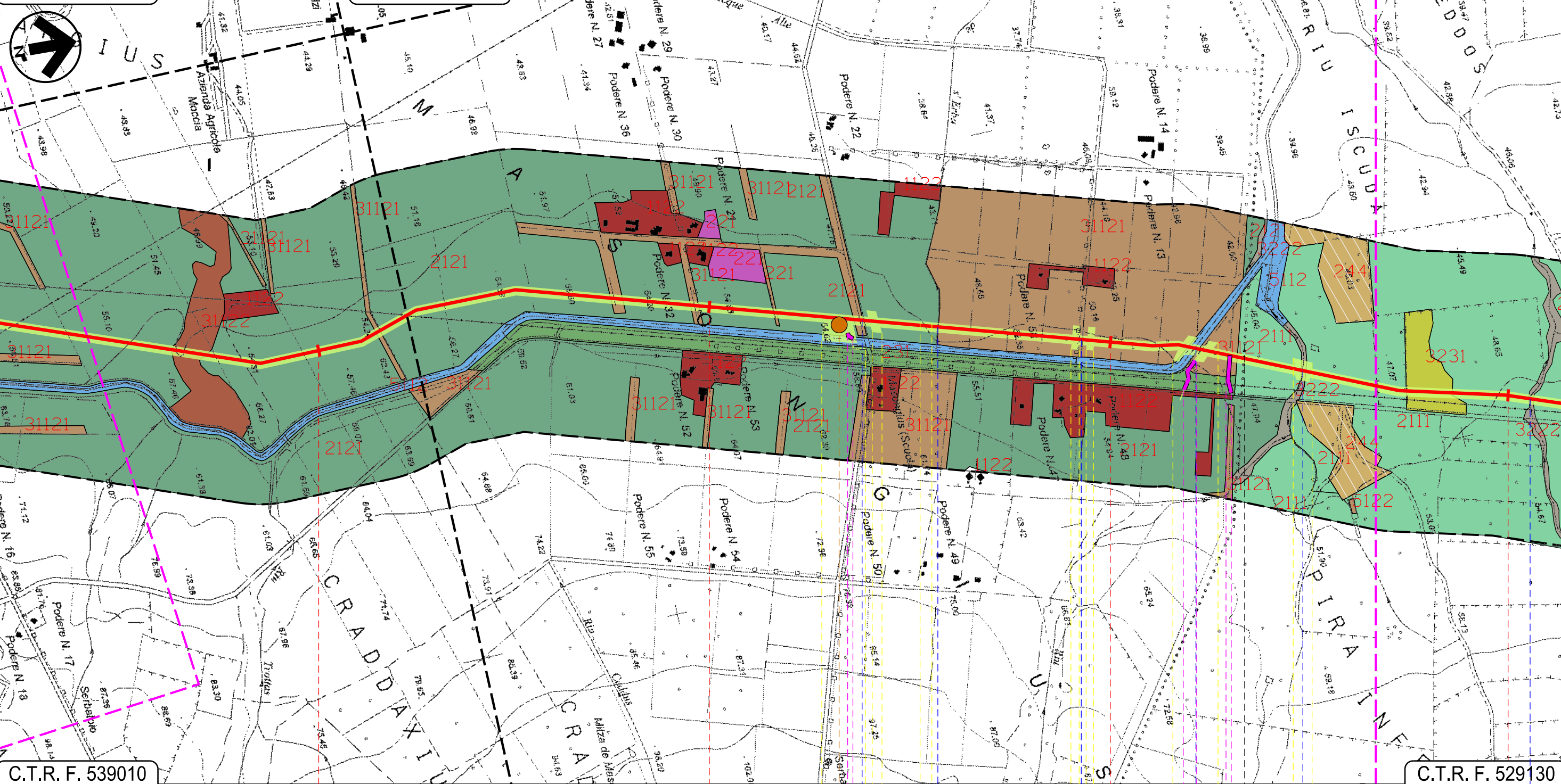



C.T.R. F. 539010

C.T.R. F. 529130

84 85 86 87

MARRUBIU
ORISTANO

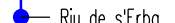
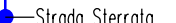
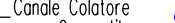
SANTA GIUSTA

 Strada Asfaltata
  Riu de s'Erba
  Strada Sterrata
  Canale Colatore Consortile
  Riu Siurru
  Riu Corongiu

P13

27

28

Progetto:

METANIZZAZIONE SARDEGNA
MET. CAGLIARI – PALMAS ARBOREA
DN 650 (26") DP 75 bar

USO DEL SUOLO

02	2003/2019	INSERITE MODIFICHE TRACCIATO	F. CRISTOFARO	C. CASATI	V.FORLIVESI O.CORDA
01	2006/2018	REVISIONE	F.CALLAI	M.FORNAROLI	V.FORLIVESI O.CORDA
INDICE	DATA	REVISIONI	ELABORATO	VERIFICATO	APPROVATO

Foglio
25
di 28
Scala
1:10000

snam **TechnipFMC**
Rif.TPIDL: 073670-010-DW-3252-111
TECHNIP ITALY DIREZIONE LAVORI S.p.A.

PG-US-101
Comm.

C.T.R. F. 529130

C.T.R. F. 529090

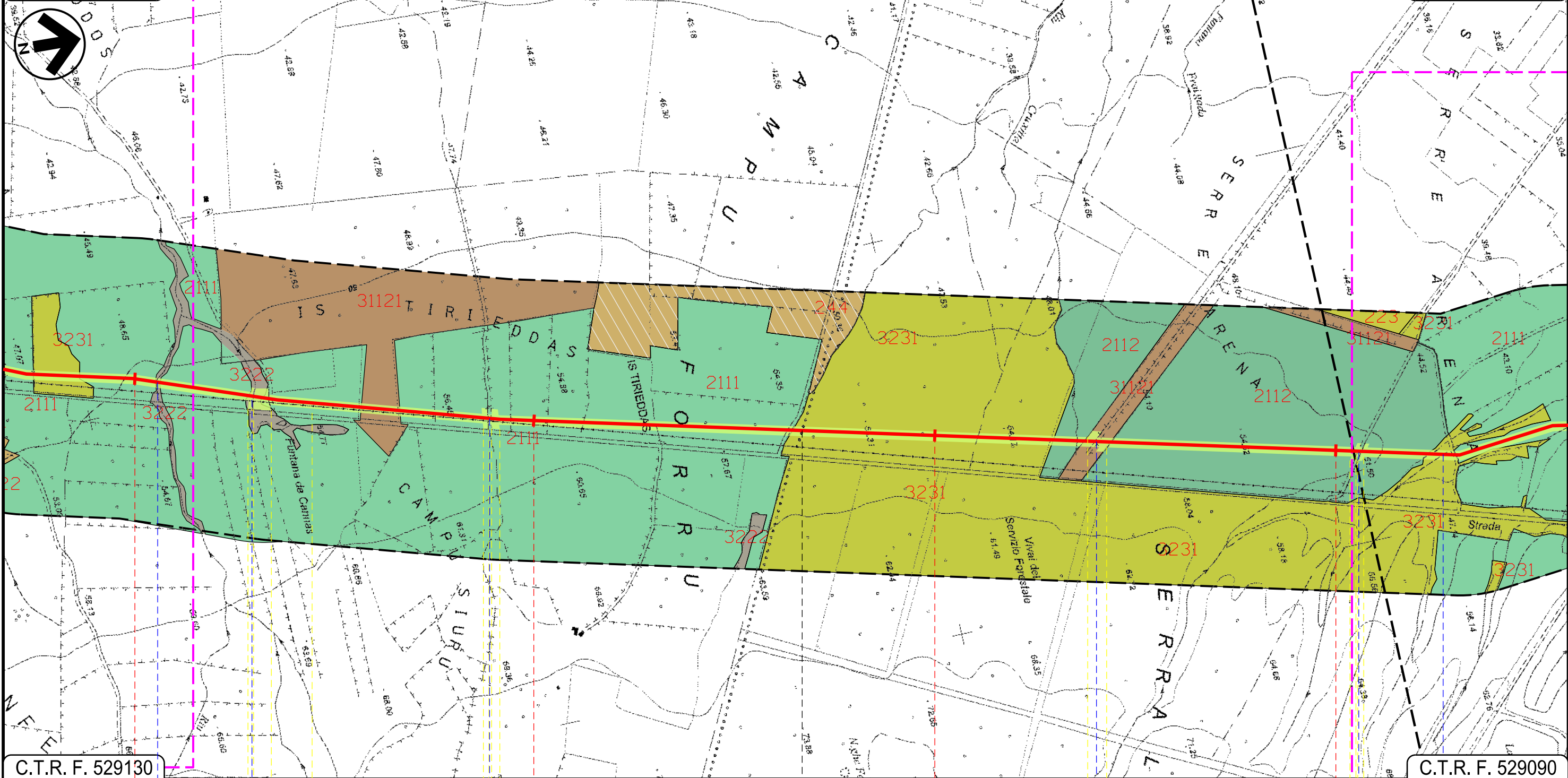

C.T.R. F. 529130

C.T.R. F. 529090

87

88

89

90

SANTA GIUSTA

ORISTANO

PALMAS ARBOREA

Riu Corongiu

Riu Fontana de Cannas

Strada Asfaltata

Strada Asfaltata

Strada Asfaltata

Riu Pisc'e Mulleris

29

Progetto:

METANIZZAZIONE SARDEGNA
MET. CAGLIARI – PALMAS ARBOREA
DN 650 (26") DP 75 bar

USO DEL SUOLO

02	2003/2019	INSERITE MODIFICHE TRACCIATO	F. CRISTOFARO	C. CASATI	V.FORLIVESI O.CORDA
01	2006/2018	REVISIONE	F.CALLAI	M.FORNAROLI	V.FORLIVESI O.CORDA
INDICE	DATA	REVISIONI	ELABORATO	VERIFICATO	APPROVATO
 			PG-US-101		
			Rif. TPIDL: 073670-010-DW-3252-111 TECHNIP ITALY DIREZIONE LAVORI S.p.A.		

Foglio
26
di 28
Scala
1:10000

C.T.R. F. 529090



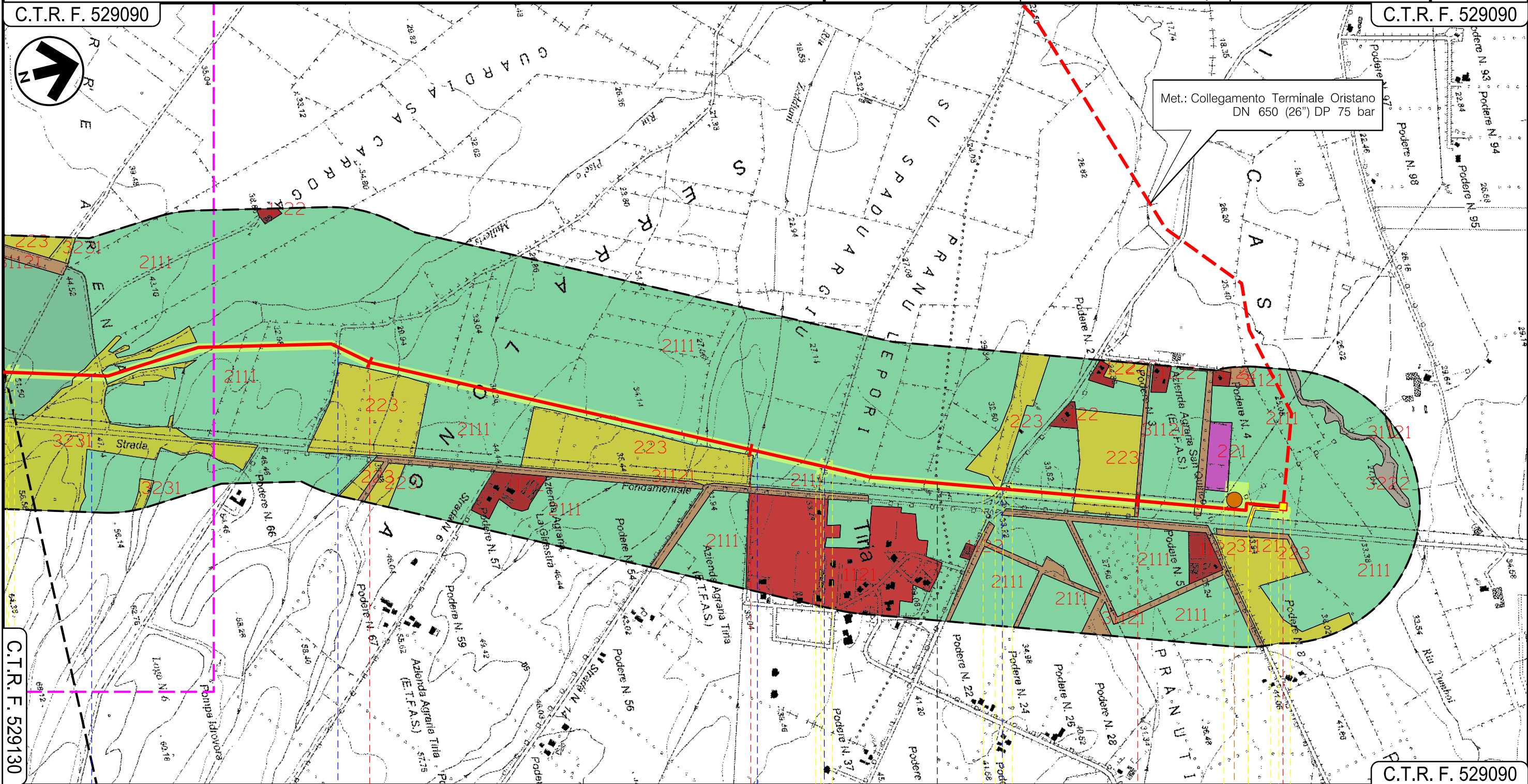

C.T.R. F. 529090



C.T.R. F. 529130

C.T.R. F. 529090

91 PALMAS ARBOREA ORISTANO 92 93 93+400 ORISTANO

-  Riu Pisc'e Mulleris
-  Strada sterrata
-  Riu Zeddiani
-  Strada Com.le "Pixiarbili"
-  S.P. 57













30









02	2003/2019	INSERITE MODIFICHE TRACCIATO	F.CRISTOFARO	C. CASATI	V.FORLIVESTI O.CORDA
01	2006/2018	REVISIONE	F.CALLAI	M.FORNAROLI	V.FORLIVESTI O.CORDA
INDICE	DATA	R E V I S I O N I	ELABORATO	VERIFICATO	APPROVATO
					PG-US-101
			Rif TPIDL: 073670-010-DW-3252-111 TECHNIP ITALY DIREZIONE LAVORI S.p.A.		Comm.









LEGENDA

SIMBOLOGIA CARTOGRAFICA

-  Metanodotto in progetto
-  Altri metanodotti in progetto
-  Gallerie, Tunnel, Mini-Microtunnel, Raise Boring e T.O.C.
-  Impianti di linea in progetto
-  Piazzola di stoccaggio tubazioni
-  Strada di accesso all'impianto
-  Adeguamento strade esistenti
-  Strade di accesso provvisorio
-  Limite sovrapposizione fogli
-  Aree occupazione lavori

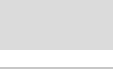
SIMBOLOGIA MECCANICA

-  Punto di intercettazione di linea (P.I.L.)
-  Punto di intercettazione di derivazione importante (P.I.D.I.)
-  Punto di intercettazione di derivazione semplice con stacco da P.I.L. (P.I.D.S.)
-  Punto di intercettazione e derivazione semplice con stacco da Linea (P.I.D.S.)
-  Punto di intercettazione con discaggio di allacciamento (P.I.D.A.)
-  Punto predisposto per il discaggio di allacciamento (P.P.D.A.)
-  Punto di sezionamento elettrico terminale (P.S.E.T.)
-  Stazione predisposta per lancio e ricevimento PIG
-  Impianto di riduzione/regolazione della pressione

-  TESSUTO RESIDENZIALE RADO E NUCLEIFORME - COD.1121
-  FABBRICATI RURALI - COD.1122
-  INSEDIAMENTI INDUSTRIALI/ARTIG. E COMM. E SPAZI ANNESSI - COD.1211
-  INSEDIAMENTO DI GRADI IMPIANTI DI SERVIZI - COD.1212
-  RETI STRADALI E SPAZI ACCESSORI - COD.1221
-  AREE PORTUALI - COD.123
-  AREE ESTRATTIVE - COD.131
-  DISCARICHE - COD.1321
-  DEPOSITI DI ROTTAMI A CIELO APERTO, CIMITERI DI AUTOVEICOLI - COD.1322
-  CANTIERI - COD.133
-  AREE RICREATIVE E SPORTIVE - COD.1421
-  SEMINATIVI IN AREE NON IRRIGUE - COLTURE AGRARIE ERBACEE IN ASCIUTTO - COD.2111
-  PRATI ARTIFICIALI - COLTURE AGRARIE ERBACEE IN ASCIUTTO - COD.2112
-  PRATI STABILI - COLTURE AGRARIE ERBACEE IN ASCIUTTO - COD.231
-  SEMINATIVI SEMPLICI E COLTURE ORTICOLE A PIENO CAMPO - COLTURE AGRARIE ERBACEE IN ASCIUTTO - COD.2121
-  RISAIE - COLTURE AGRARIE ERBACEE IN AREE UMIDE - COD.2122
-  COLTURA IN SERRA - COLTURE AGRARIE PROTETTE - COD.2124
-  VIGNETI - COLTURE AGRARIE LEGNOSE - COD.221

Il presente disegno è di proprietà aziendale - La Società tutela i propri diritti a termine di legge.





















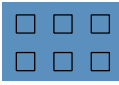

Progressiva chilometrica	N.	
Comuni		
Province		
Impianti	TIPO - N.	
Attraversamenti	TIPOLOGIA ATTRAVERSATA (SS n. **, corso d'acqua, ferrovia, ecc.)	
Strade - Piste	ACCESSO IMPIANTI	ADEGUAMENTI STRADE
Piazzole	N. PIAZ. Pn	
Fascia di lavoro	ALLARGATA	
Opere civili	TRASVERSALI	LONGITUDINALI

METANIZZAZIONE SARDEGNA
 METANODOTTO CAGLIARI – PALMAS ARBOREA
 DN 650 (26") DP 75 bar

USO DEL SUOLO

02	2003/2019	INSERITE MODIFICHE TRACCIATO	F.CRISTOFARO	C. CASATI	V.FORLIVESTI O.CORDA
01	2006/2018	REVISIONE	F.CALLAI	M.FORNAROLI	V.FORLIVESTI O.CORDA
INDICE	DATA	R E V I S I O N I			ELABORATO VERIFICATO APPROVATO
				 Rif TPIDL: 073670-010-DW-3252-111 TECHNIP ITALY DIREZIONE LAVORI S.p.A.	
			PG-US-101		Comm.

Foglio
 28
 di 28
 Scala
 1:10000

- | | | | |
|---|---|---|---|
|  | FRUTTETI E FRUTTI MINORI – COLTURE AGRARIE LEGNOSE – COD.222 |  | CESPUGLIETI ED ARBUSTETI – MACCHIE TERMOXEROFILE DI DEGRADAZIONE (CISTETI, LENTISCETI, CALICOTOMETI) – COD.3221 |
|  | OLIVETI – COLTURE AGRARIE LEGNOSE – COD.223 |  | FORMAZIONI DI RIPA NON ARBOREE – FORMAZIONI RIPARIALI IN EVOLUZIONE (CANNETI, TAMARICETI, OLEANDRETI) CON VALENZA NATURALISTICA DA BASSA A MEDIA – COD.3222 |
|  | COLTURE TEMPORANEE ASSOCIATE ALL'OLIVO – COLTURE AGRARIE LEGNOSE – COD.2411 |  | MACCHIA MEDITERRANEA – FORMAZIONI EVOLUTE A SCLEROFILLE CON PRESENZA DI LECCIO E POTENZIALITA' PER LA LECCETA CLIMAX – COD.3231 |
|  | COLTURE TEMPORANEE ASSOCIATE AL VIGNETO – COLTURE AGRARIE LEGNOSE – COD.2412 |  | GARIGA – FORMAZIONI DEGRADATE A SCLEROFILLE CON PRESENZA DI LECCIO E SUGHERA A VARIO STADIO EVOLUTIVO – COD.3232 |
|  | COLTURE TEMPORANEE ASSOCIATE AD ALTRE COLTURE PERMANENTI – COLTURE AGRARIE ERBACEE IN ASCIUTTO – COD.2413 |  | AREE A RICOLONIZZAZIONE NATURALE – FORMAZIONI DEGRADATE A SCLEROFILLE CON PRESENZA DI LECCIO E SUGHERA A VARIO STADIO EVOLUTIVO – COD.3241 |
|  | SISTEMI CULTURALI E PARTICELLARI COMPLESSI – COLTURE AGRARIE LEGNOSE – COD.242 |  | AREE A RICOLONIZZAZIONE ARTIFICIALE – RIMBOSCHIMENTI ARTIFICIALI IN EVOLUZIONE CON PREVALENZA DI SPECIE MEDITERRANEE (CONIFERE E LATIFOGIE) – COD.3242 |
|  | AREE PREV. OCCUPATE DA COLTURA AGRARIE CON PRESENZA DI SPAZI NATURALI IMPORTANTI – SISTEMI AGRO-ZOOTECNICI CON PRESENZA DI SUGHERA E SPECIE DELLA MACCHIA – COD.243 |  | AREE DUNALI COPERTE DA VEGETAZIONE DI AMPIEZZA SUPERIORE A 25M – RIMBOSCHIMENTI ARTIFICIALI IN EVOLUZIONE CON PREVALENZA DI SPECIE MEDITERRANEE (CONIFERE E LATIFOGIE) – COD.3313 |
|  | AREE AGROFORESTALI – SISTEMI AGRO-ZOOTECNICI CON PRESENZA DI SUGHERA E SPECIE DELLA MACCHIA – COD.244 |  | PALUDI SALMASTRE – AREE UMIDE A VALENZA FLORISTICA E NATURALISTICA – COD.421 |
|  | BOSCO DI LATIFOGIE – BOSCAGLIE RIPARIALI EVOLUTE (SALICETI, OLEANDRETI) AD ELEVATA VALENZA NATURALISTICA – COD.3111 |  | PALUDI INTERNE – AREE UMIDE A VALENZA FLORISTICA E NATURALISTICA – COD.411 |
|  | PIOPPETI, SALICETI, EUCALITTETI ECC. ANCHE IN FORMAZIONI MISTE – RIMBOSCHIMENTI ARTIFICIALI IN EVOLUZIONE CON PREVALENZA DI SPECIE ESOTICHE (CONIFERE NON MEDITERRANEE E EUCALITTI) – COD.31121 |  | AREE CON VEGETAZIONE RADA – COD. 333 |
|  | SUGHERETE – SUGHERETE MATURE MISTE A LECCIO IN EVOLUZIONE E SCLEROFILLE DELLA MACCHIA PRE-FORESTALE (FILLIREA, CORBEZZOLO, ERICA) – COD.31122 |  | SALINE – AREE UMIDE A VALENZA FLORISTICA E NATURALISTICA – COD.422 |
|  | BOSCO DI CONIFERE – RIMBOSCHIMENTI DI CONIFERE IN AMBITI DUNARI TUTELATI – COD.3121 |  | CANALI E IDROVIE – COD.5112 |
|  | AREE A PASCOLO NATURALE – SISTEMI AGRO-ZOOTECNICI CON PRESENZA DI SUGHERA E SPECIE DELLA MACCHIA – COD.321 |  | LAGUNE, LAGHI E STAGNE COSTIERI A PRODUZIONE ITTICA NATURALE – AREE UMIDE A VALENZA FLORISTICA E NATURALISTICA – COD.5211 |
|  | VIVAI – COLTURE AGRARIE PROTETTE – COD.2123 | | |

Il presente disegno è di proprietà aziendale - La Società tutelerà i propri diritti a termine di legge.