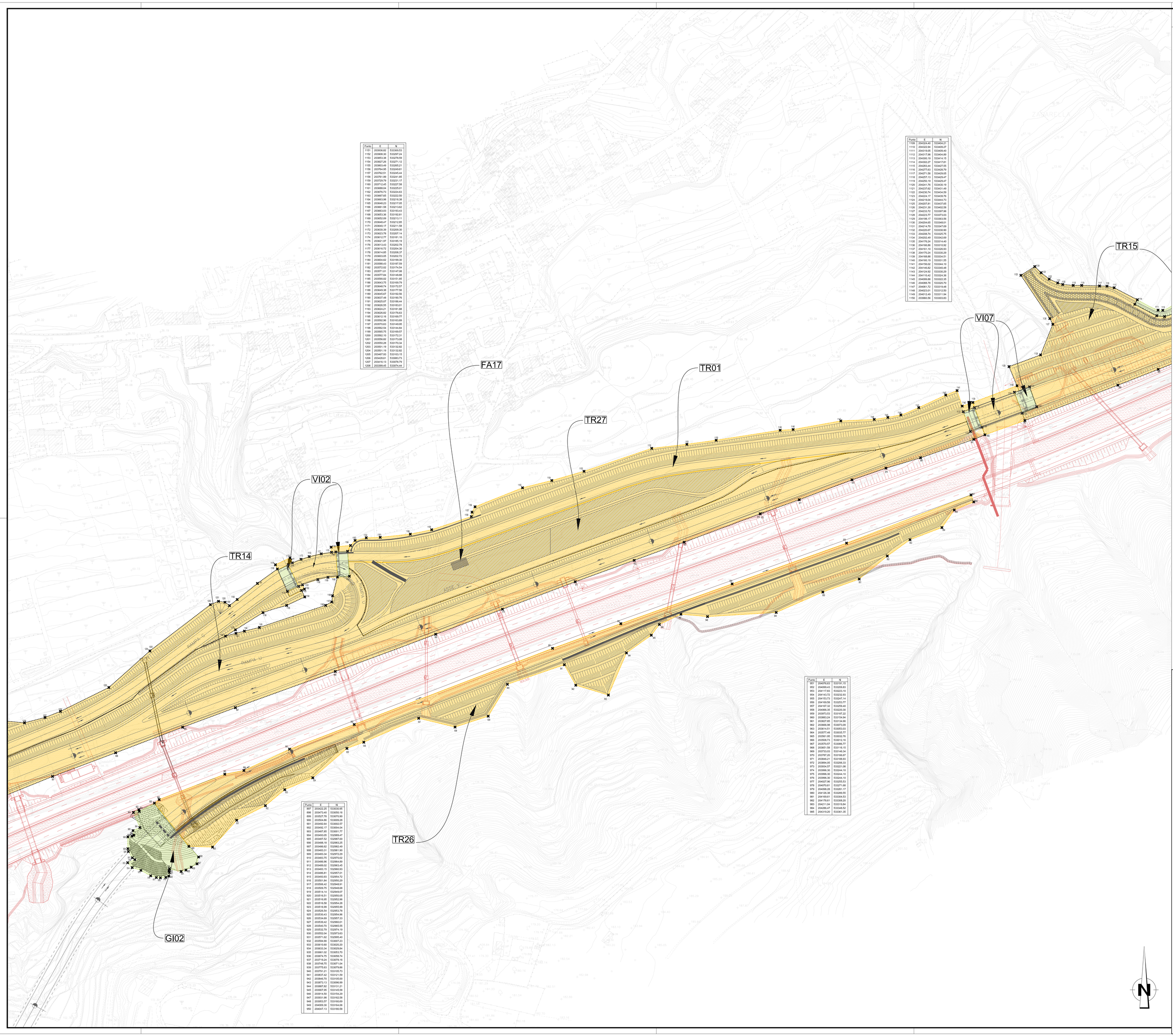

Punto	E	N
1151	203936.82	533300.53
1152	203955.39	533279.24
1153	203976.26	533258.04
1154	203977.26	533271.12
1155	203953.49	533293.21
1156	203934.95	533249.81
1157	203762.51	533245.44
1158	203761.99	533241.85
1159	203729.79	533231.17
1160	203712.45	533227.58
1161	203689.04	533229.01
1162	203679.73	533224.63
1163	203667.68	533219.56
1164	203664.21	533218.08
1165	203648.03	533211.26
1166	203641.59	533213.65
1167	203663.03	533163.43
1168	203653.36	531932.61
1169	203652.09	533213.11
1170	203644.47	533212.85
1171	203640.17	533211.58
1172	203630.38	533209.30
1173	203623.78	533207.14
1174	203612.77	533183.10
1175	203621.31	533183.78
1176	203615.40	533163.76
1177	203619.72	533204.35
1178	203614.65	533206.37
1179	203603.05	533202.72
1180	203604.62	533199.30
1181	203596.43	531937.35
1182	203577.02	533174.54
1183	203571.01	533147.08
1184	203577.84	533145.88
1185	203590.02	533151.85
1186	203643.75	533169.79
1187	203645.26	533167.57
1188	203649.38	533173.56
1189	203645.67	533163.56
1190	203637.48	533160.76
1191	203625.07	533166.44
1192	203628.55	533163.01
1193	203624.21	533161.88
1194	203609.82	533179.63
1195	203612.16	533169.77
1196	203592.06	533163.69
1197	203570.63	533149.85
1198	203567.75	533146.07
1199	203563.75	533148.07
1200	203562.10	533172.31
1201	203558.82	533173.08
1202	203550.28	533170.34
1203	203551.19	533132.82
1204	203551.19	533132.82
1205	203467.83	533133.15
1206	203428.61	533063.73
1207	203411.73	533079.79
1208	203399.45	533074.44

Punto	E	N
1109	204324.40	533404.21
1110	204322.84	533409.27
1111	204319.05	533409.40
1112	204317.98	533404.88
1113	204300.19	533414.15
1114	204299.77	533414.37
1115	204283.44	533427.55
1116	204277.63	533428.79
1117	204271.55	533429.05
1118	204257.13	533429.47
1119	204255.19	533429.47
1120	204241.76	533430.19
1121	204237.62	533431.48
1122	204230.74	533434.39
1123	204224.17	533439.76
1124	204219.04	533444.73
1125	204215.36	533449.68
1126	204201.30	533462.88
1127	204233.72	533397.96
1128	204233.77	533373.03
1129	204196.17	533363.56
1130	204204.45	533349.01
1131	204214.79	533347.09
1132	204220.67	533330.99
1133	204208.74	533325.75
1134	204202.46	533342.68
1135	204176.24	533314.40
1136	204170.24	533326.83
1137	204161.14	533328.93
1138	204170.24	533330.29
1139	204168.88	533334.51
1140	204160.19	533331.55
1141	204156.02	533344.10
1142	204148.82	533340.48
1143	204124.52	533330.29
1144	204110.43	533324.36
1145	204099.88	533322.35
1146	204089.76	533320.70
1147	204083.51	533319.58
1148	204023.41	533313.56
1149	204012.49	533311.94
1150	203960.56	533303.63

Punto	E	N
951	204075.62	533191.13
952	204099.43	533209.83
953	204117.83	533223.10
954	204143.72	533232.93
955	204153.73	533247.14
956	204169.32	533253.87
957	204184.58	533260.45
958	204195.35	533225.30
959	203973.53	533187.22
960	203953.24	533154.94
961	203927.85	533134.90
962	203866.98	533073.39
963	203814.51	533053.03
964	203777.46	533035.77
965	203561.95	533032.76
966	203506.73	533012.16
967	203370.57	533066.77
968	203370.57	533066.77
969	203733.03	533146.34
970	203767.20	533166.67
971	203844.21	533188.93
972	203864.05	533206.33
973	203934.07	533221.08
974	203996.30	533244.10
975	203996.30	533244.10
976	203996.30	533244.10
977	204027.96	533255.53
978	204075.61	533271.68
979	204126.87	533288.95
980	204126.38	533288.95
981	204169.61	533304.53
982	204178.61	533308.28
983	204211.04	533319.84
984	204286.47	533345.82
985	204319.20	533361.35

Punto	E	N
897	204422.25	533030.00
898	203475.40	533055.16
899	203527.78	533079.56
900	203504.86	533069.28
901	203493.64	533002.57
902	203492.17	533004.04
903	203487.85	533001.77
904	203483.05	532989.47
905	203479.62	532989.47
906	203488.18	532963.25
907	203486.82	532962.49
908	203483.01	532961.90
909	203483.34	532972.29
910	203483.75	532970.02
911	203486.96	532964.89
912	203489.02	532963.45
913	203483.15	532960.93
914	203486.81	532957.51
915	203483.93	532954.72
916	203486.42	532949.79
917	203506.42	532949.91
918	203509.75	532946.68
919	203514.14	532949.07
920	203516.51	532950.05
921	203518.95	532952.96
922	203516.58	532954.28
923	203518.98	532955.99
924	203526.54	532953.78
925	203530.41	532954.96
926	203534.69	532957.33
927	203537.06	532958.55
928	203540.70	532963.55
929	203532.79	532974.19
930	203532.04	532973.63
931	203571.82	532995.40
932	203594.90	533007.23
933	203610.60	533020.20
934	203633.34	533029.84
935	203661.02	533053.70
936	203674.75	533058.74
937	203719.24	533078.16
938	203724.05	533076.58
939	203775.63	533078.98
940	203791.21	533105.73
941	203837.42	533121.09
942	203845.70	533105.00
943	203873.11	533096.99
944	203887.82	533131.21
945	203907.95	533145.58
946	203914.50	533154.29
947	203931.95	533162.58
948	203953.57	533160.69
949	204006.90	533164.06
950	204047.13	533180.59

NOTE GENERALI

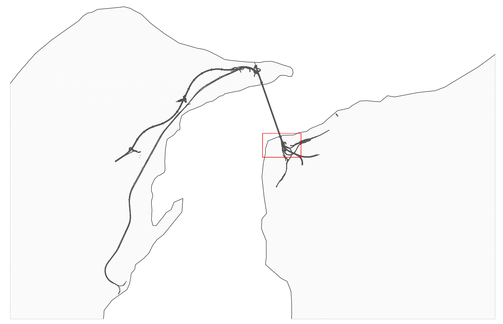

LEGENDA

- BONIFICA PROFONDA SULLE AREE FINO A 2 mt DI PROFONDITA' DAL PIANO DI CAMPAGNA SULLE AREE DOVE PREVISTA LA COMPATTAZIONE DEL TERRENO
- BONIFICA PROFONDA SULLE AREE DOVE SI ESEGUONO LAVORI FINO A 5 mt DI PROFONDITA' DAL PIANO CAMPAGNA PREVIA BONIFICA SUPERFICIALE ANCHE PER SCAVI SUPERIORI AI 5 mt
- BONIFICA SUBACQUEA
- DELIMITAZIONE AREE SOGGETTE A BONIFICA MAGGIORATE DI UN'AREA DI SICUREZZA PARI A 1,5 mt
- Progetto Definitivo
- Progetto SA-RC

LA BONIFICA SUPERFICIALE FINO A 1mt DI PROFONDITA' DAL PIANO CAMPAGNA SI ESEGUE SULLE AREE SOGGETTE AD INTERVENTO - VEDI TABELLA RIEPILOGATIVA

LE COORDINATE DEI VERTICI DI TRACCIAMENTO, SONO ESPRESSE NEL "SISTEMA PONTE"

WBS	Bonifica Superf. Mq.	Bonifica Prof. - 2.00 m Mq.	Bonifica Prof. - 5.00 m Mq.	Bonifica Subacqua m Mq.
GI02	2.115,90		2.115,90	
TR26	17.657,60	17.657,60		
TR01	12.366,30	12.366,30		
TR27	12.097,50	12.097,50		
FA17	Quantità compresa nella WBS TR27			
TR14	30.486,40	30.486,40		
VI02	1.280,96	895,84	385,12	
TR03	16.070,90	16.070,90		

Stretto di Messina

Concessionaria per la progettazione, realizzazione e gestione del collegamento stabile tra la Sicilia e il Continente
Organismo di Diritto pubblico
(Legge n° 1158 del 17 dicembre 1971, modificata dal D.Lgs. n° 114 del 24 aprile 2003)

EurolinK

PONTE SULLO STRETTO DI MESSINA

PROGETTO DEFINITIVO

EUROLINK S.C.p.A.
IMPREGILO S.p.A. (Mandataria)
SOCIETA' ITALIANA PER CONDOTTE D'ACQUA S.p.A. (Mandante)
COOPERATIVA MURATORI E CEMENTISTI - C.M.C. di Ravenna Soc. Coop. a.r.l. (Mandante)
SACYR S.A.U. (Mandante)
ISHIKAWAJIMA - HARIMA HEAVY INDUSTRIES CO. Ltd. (Mandante)
A.C.I. S.C.P.A. - CONSORZIO STABILE (Mandante)

IL PROGETTISTA	IL CONTRAENTE GENERALE	STRETTO DI MESSINA	STRETTO DI MESSINA
EurolinK Dott. Ing. E. Pagoni Ordine Ingegneri Milano n° 15408	Project Manager (Ing. P.P. Marchesetti)	Direttore Generale e RUP Validazione (Ing. G. Fiammenghi)	Amministratore Delegato (Dott. P. Ciucci)

COLLEGAMENTI VERSANTE CALABRIA

CR0004_F0

ATTIVITÀ DI CARATTERE GENERALE
BONIFICA ORDIGNI BELLICI
GENERALE
PLANIMETRIA DELLE INDAGINI – TAV.4

CODICE: C G 0 0 0 0 P P 7 D C G E B 2 G O 0 0 0 0 0 0 0 4 F0
SCALA: 1:1000

REV.	DATA	DESCRIZIONE	REDATTO	VERIFICATO	APPROVATO
F0	20-06-2011	EMISSIONE FINALE	PUGLIESE	LUCIONI	PAGANI

NOME DEL FILE: CR0004_F0.dwg