

ambito amministrativo:
REGIONE MOLISE
PROVINCIA DI CAMPOBASSO
COMUNE DI TERMOLI

**PROGETTO DI MODIFICA DELLA
CENTRALE TERMOELETTRICA
SNOWSTORM DI TERMOLI**

fase progettuale:
progetto definitivo

ambito progettuale
V.I.A.

tipo elaborato/descrizione:
elaborato cartografico

oggetto elaborato/titolo elaborato:
inquadramento PTA reticolo idrografico

progressivo elaborato:
02_2019-27

nome file elaborato/identificatore:
02_2019-27-D-VIA-EG-inquadramento_PTA_reticolo_idrografico

formato:	A3
scala:	1:50.000
data:	28/02/2019
revisione:	00
verifica:	x

committente:
 **Snowstorm srl**

visti:

progettista/estensore:



 **SERGIO IEZZI INGEGNERE**
Studio: Via Rigopiano 20/5, 65124 Pescara (PE) - tel./fax: +39 085-41.70.136 - mob.+39 346.82.91.332 - e-mail: sergio@iezzi.eu - PEC: sergio@pec.iezzi.eu - P.IVA: 01592970667 - C.F.: ZZISR74P25G878H - Albo degli Ingegneri di Pescara n. 1764 - web: iezzi.eu

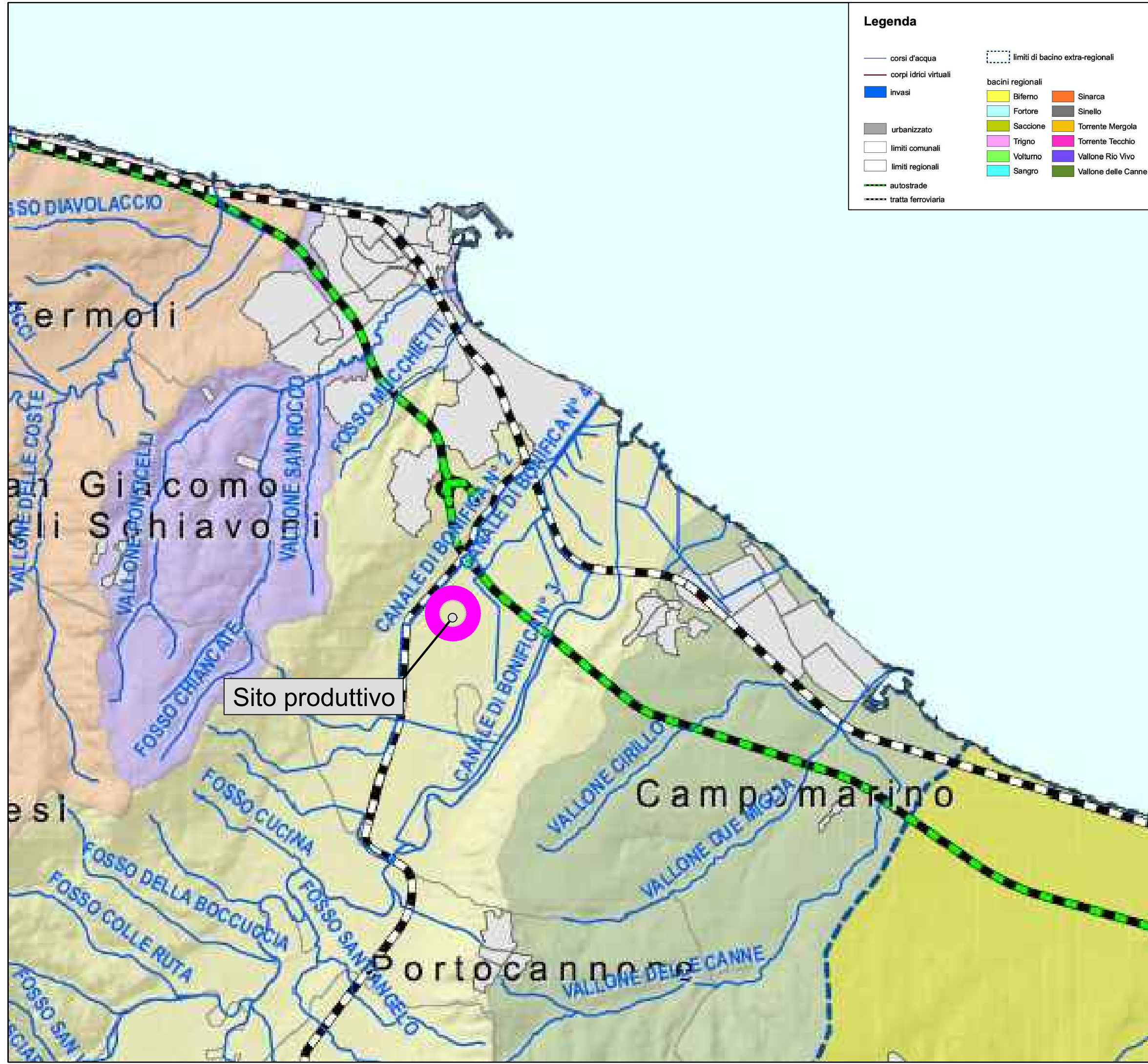

Legenda

- corsi d'acqua
- corpi idrici virtuali
- invasi
- urbanizzato
- limiti comunali
- limiti regionali
- autostrade
- tratta ferroviaria
- limiti di bacino extra-regionali
- bacini regionali**
 - Biferno
 - Fortore
 - Saccione
 - Trigno
 - Volturmo
 - Sangro
 - Sinarca
 - Sinello
 - Torrente Mergola
 - Torrente Tecchio
 - Vallone Rio Vivo
 - Vallone delle Canne