

LEGENDA

area di studio
 confini comunali

Linee esistenti

- Sostegni esistenti
- Linea 132 kV esistente

Interventi di progetto

- Nuovo asse 132 kV
- Sostegni da demolire
- Linea 132 kV da demolire
- Nuovi sostegni

Presenze archeologiche

Beni puntuali

- chiesa e necropoli
- epigrafe
- mansio
- pozzo
- sepoltura
- tesoretto

Beni lineari

- centuriazione
- viabilità storica

Beni areali

- abitato
- abitato/necropoli
- area di frammenti fittili
- materiale sporadico
- necropoli
- tesoretto
- BESATE toponimi

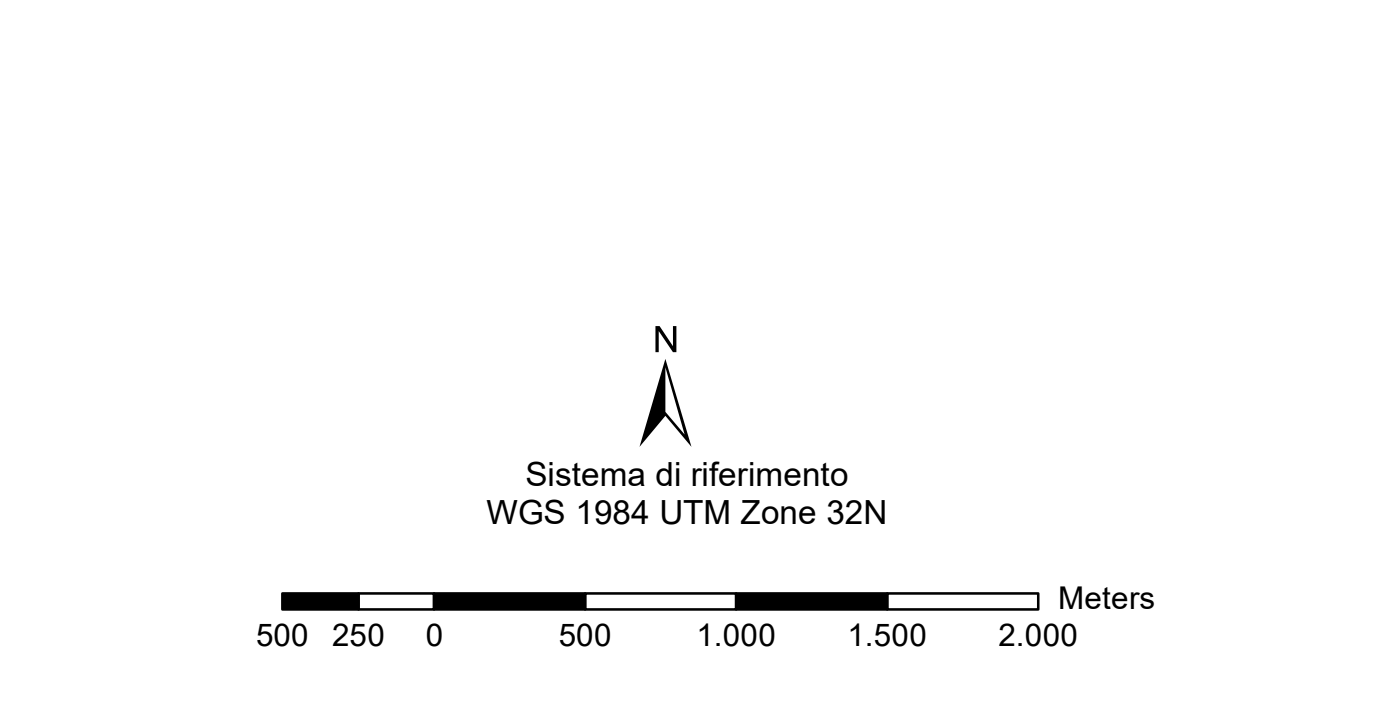
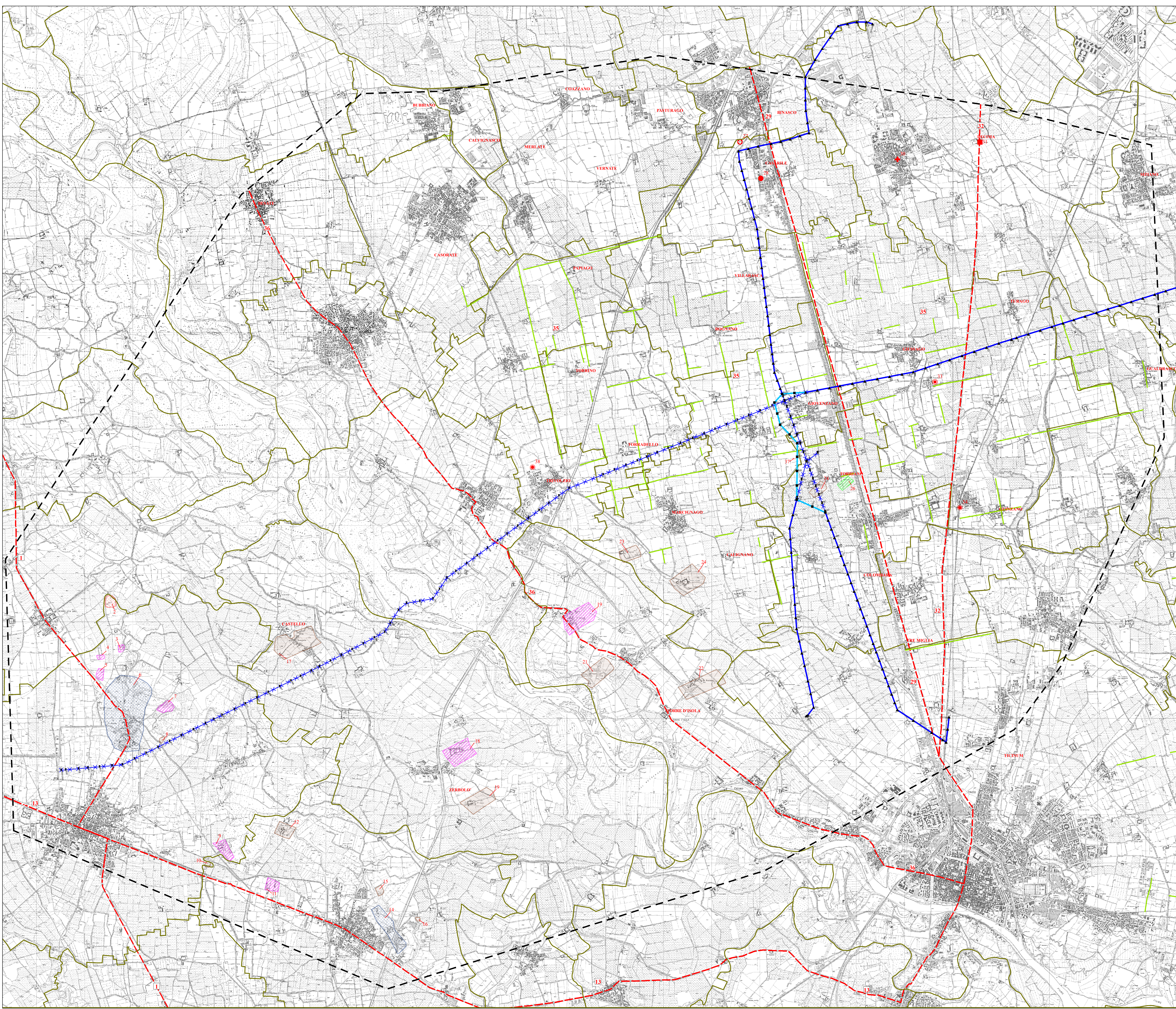

Silvia Vistola

00	20/07/2018	Prima emissione	Disegnato E. Neri	V. Di Gennaro
N.	DATA	DESCRIZIONE	ELABORATO	VERIFICATO

TIPOLOGIA DELL'ELABORATO: CODIFICA DELL'ELABORATO
DEBR13002BIAM02464_03

PROGETTO: TITOLO
RIASSETTO LINEE AEREE 132 KV "TAVAZZANO-PAVIA CS" E "LACCHIARELLA - PAVIA"

RICAVATO DAL DOC. TERNA
Carta delle presenze archeologiche

NOME DEL FILE	SCALA CAD	FORMATO	SCALA	FOGLIO
1.unibz_25.mari	AD	1:25.000	1/1	

Questo documento contiene informazioni di proprietà Terma SpA e deve essere utilizzato esclusivamente dal destinatario in relazione alla finalità per la quale è stato concesso. E' vietata qualsiasi forma di riproduzione e divulgazione senza il permesso scritto di Terma SpA. This document contains information proprietary to TERMA S.p.A. and it will have to be used exclusively for the purposes for which it has been furnished. Otherwise shape of spreading or reproduction without the written permission of TERMA S.p.A. is prohibited.