

**LEGENDA**

- ambito
- confinicomunali

**Linee esistenti**

- Sostegni esistenti
- Linea 132 kV esistente

**Interventi di progetto**

- Nuovo asse 132 kV
- Sostegni da demolire
- Linea 132 kV da demolire
- Nuovi sostegni

**Presenze archeologiche**

**Beni puntuali**

- chiesa e necropoli
- epigrafe
- mansio
- pozzo
- sepoltura
- tesoretto

**Beni lineari**

- centuriazione
- viabilità storica

**Beni areali**

- abitato
- abitato/necropoli
- area di frammenti fittili
- materiale sporadico
- necropoli
- tesoretto

**BESATE toponimi**

**Rischio**

- alto
- medio-alto
- medio
- medio-basso

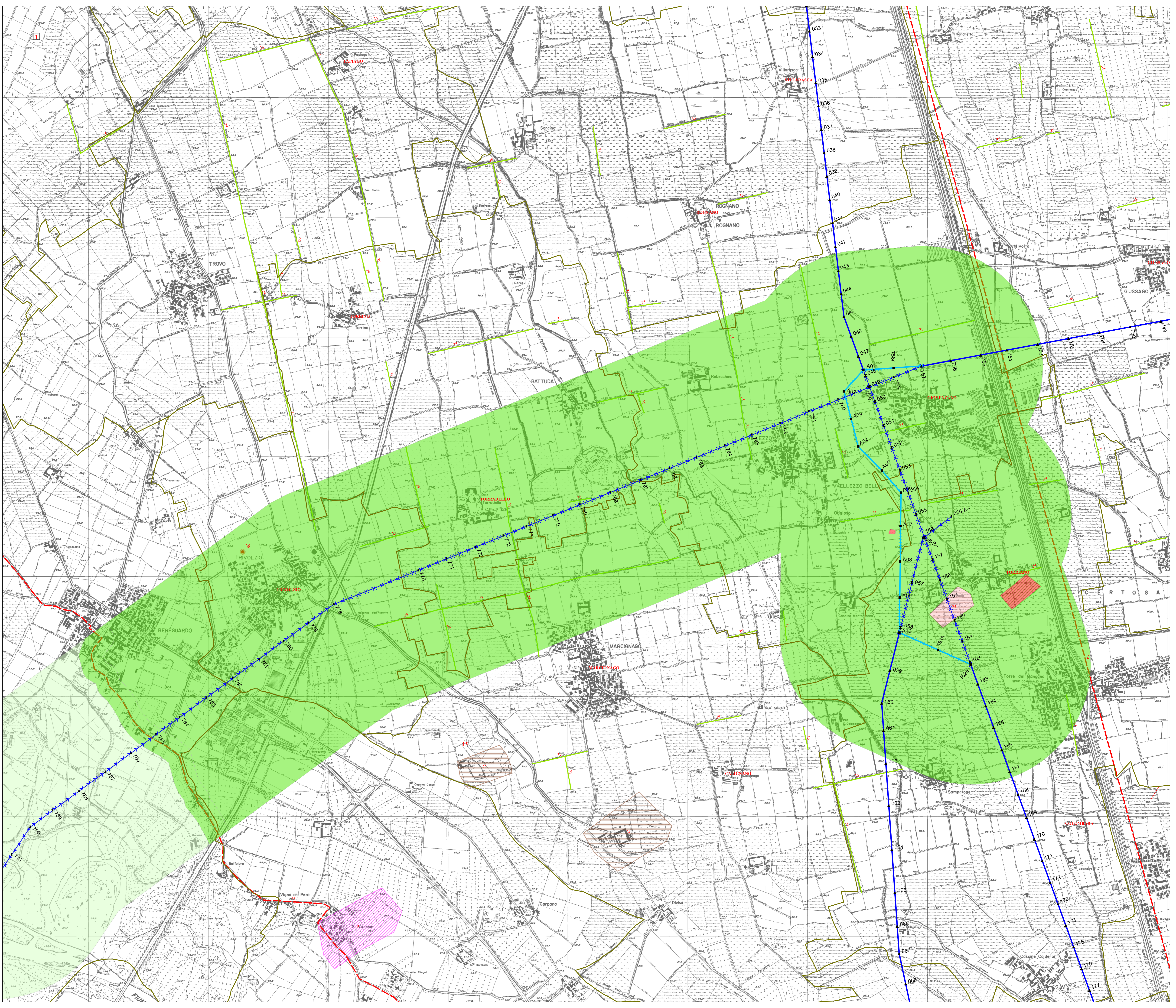

Sistema di riferimento  
WGS 1984 UTM Zone 32N

Meters  
250 125 0 250 500 750 1.000

00	2007/2018	Prima emissione	Disegnato da: [nome]	Verificato da: [nome]	Approvato da: [nome]
N.	DATA	DESCRIZIONE	ELABORATO	VERIFICATO	APPROVATO

TIPOLOGIA DELL'ELABORATO: CODIFICA DELL'ELABORATO  
**DEBR13002BIAM02464\_04**

PROGETTO: TITOLO  
**RIASSETTO LINEE AEREE 132 KV "TAVAZZANO-PAVIA CS" E "LACCHIARELLA - PAVIA"**

RELAZIONATO DAL DOC. TERNA  
**Carta del rischio archeologico assoluto**

NOME DEL FILE	SCALA CAD	FORMATO	SCALA	FOGLIO
1_LINIA_25_mari	AD	1:10.000		2/2

Questo documento contiene informazioni di proprietà Terma SpA e deve essere utilizzato esclusivamente dal destinatario in relazione alla finalità per la quale è stato creato. È vietata qualsiasi forma di riproduzione e divulgazione senza l'esplicito consenso di Terma SpA. This document contains information proprietary to TERMA S.p.A. and it will have to be used exclusively for the purposes for which it has been furnished. Otherwise shape of spreading or reproduction without the written permission of TERMA S.p.A. is prohibited.