

Legenda

- Ambito di studio
- Confini comunali
- Linee elettriche**
- Nuovo sostegno
- Sostegno esistente
- Sostegno da demolire
- Nuovo asse 132 kV in doppia terna
- Nuovo asse 132 kV in semplice terna
- Linee 132 kV esistenti
- Linee 132 kV da demolire

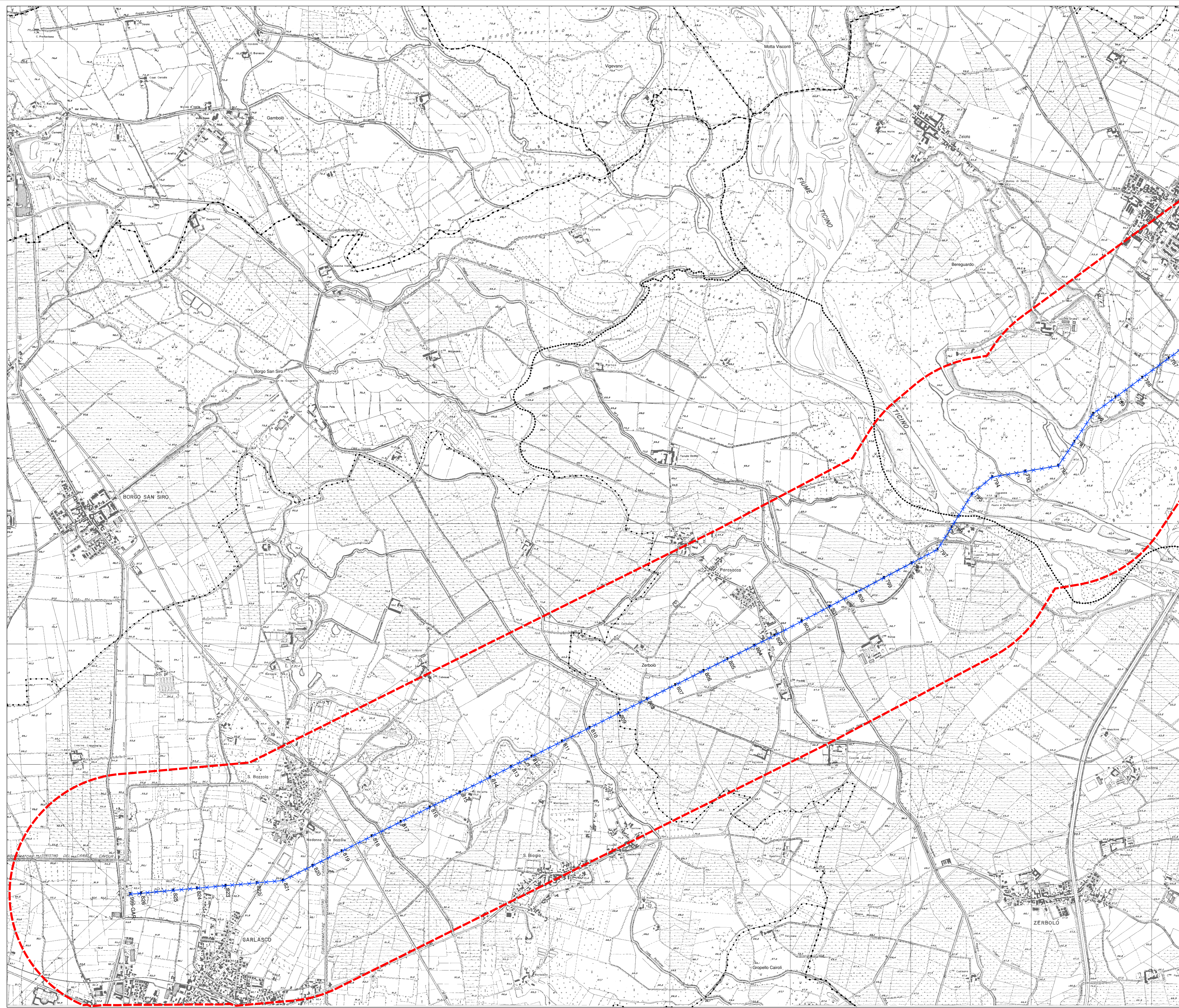

Key plan

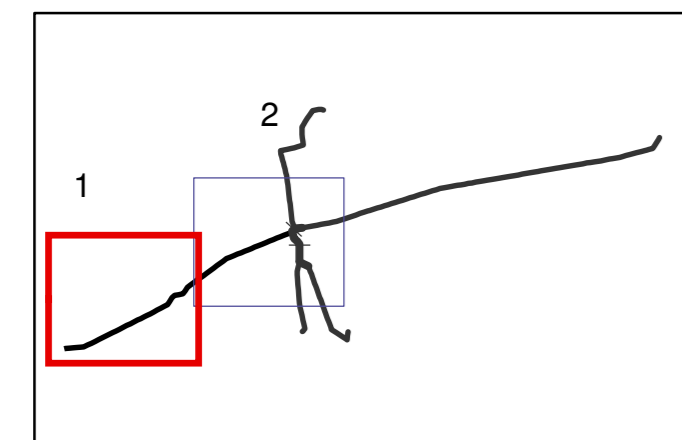

Sistema di riferimento  
WGS 1984 UTM Zone 32N

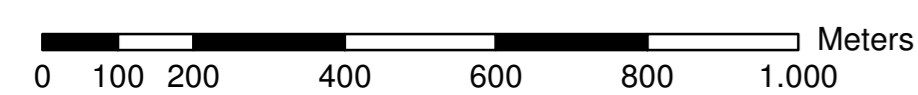

|           |            |                 |             |             |           |
|-----------|------------|-----------------|-------------|-------------|-----------|
| REVISIONI |            |                 |             |             |           |
| N.        | DATA       | DESCRIZIONE     | ELABORATO   | VERIFICATO  | APPROVATO |
| 00        | 20/07/2018 | Prima emissione | S. Chiodini | V. Di Carlo | M. Pavesi |

|                          |                       |  |
|--------------------------|-----------------------|--|
| TIPOLOGIA DELL'ELABORATO | DEBR13002BIAM02463_02 |  |
| PROGETTO                 | TITOLO                |  |

RICAVATO DAL DOC. TERNA  
**RIASSETTO LINEE AEREE 132 kV  
"TAVAZZANO-PAVIA CS" E "LACCHIARELLA - PAVIA"**

CLASSIFICAZ. DI SICUREZZA  
*Corografia di progetto*

|               |                   |         |          |        |
|---------------|-------------------|---------|----------|--------|
| NOME DEL FILE | SCALA CAD         | FORMATO | SCALA    | FOGLIO |
|               | 1:1000 - 10 metri | A0      | 1:10.000 | 1/2    |

Questo documento contiene informazioni di proprietà Terma SpA e deve essere utilizzato esclusivamente dal destinatario in relazione alla finalità per la quale è stato ricevuto. È vietata qualsiasi forma di riproduzione o divulgazione senza il permesso scritto di Terma SpA. This document contains information proprietary to TERNA S.p.A. and it will have to be used exclusively for the purposes for which it has been furnished. Wholesale reuse or reproduction without the written permission of TERNA S.p.A. is prohibited.