

**Legenda**

- Linee elettriche**
- Nuovo sostegno
  - ▲ Sostegno esistente
  - ⚡ Sostegno da demolire
  - Nuovo asse 132 kV in doppia terna
  - Nuovo asse 132 kV in semplice terna
  - Linee 132 kV esistenti
  - Linee 132 kV da demolire

**INQUADRAMENTO GENERALE**

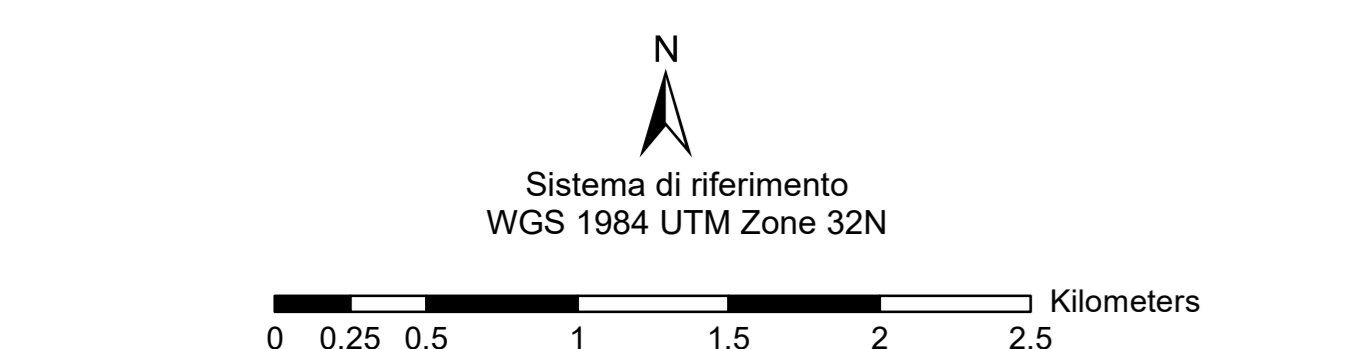
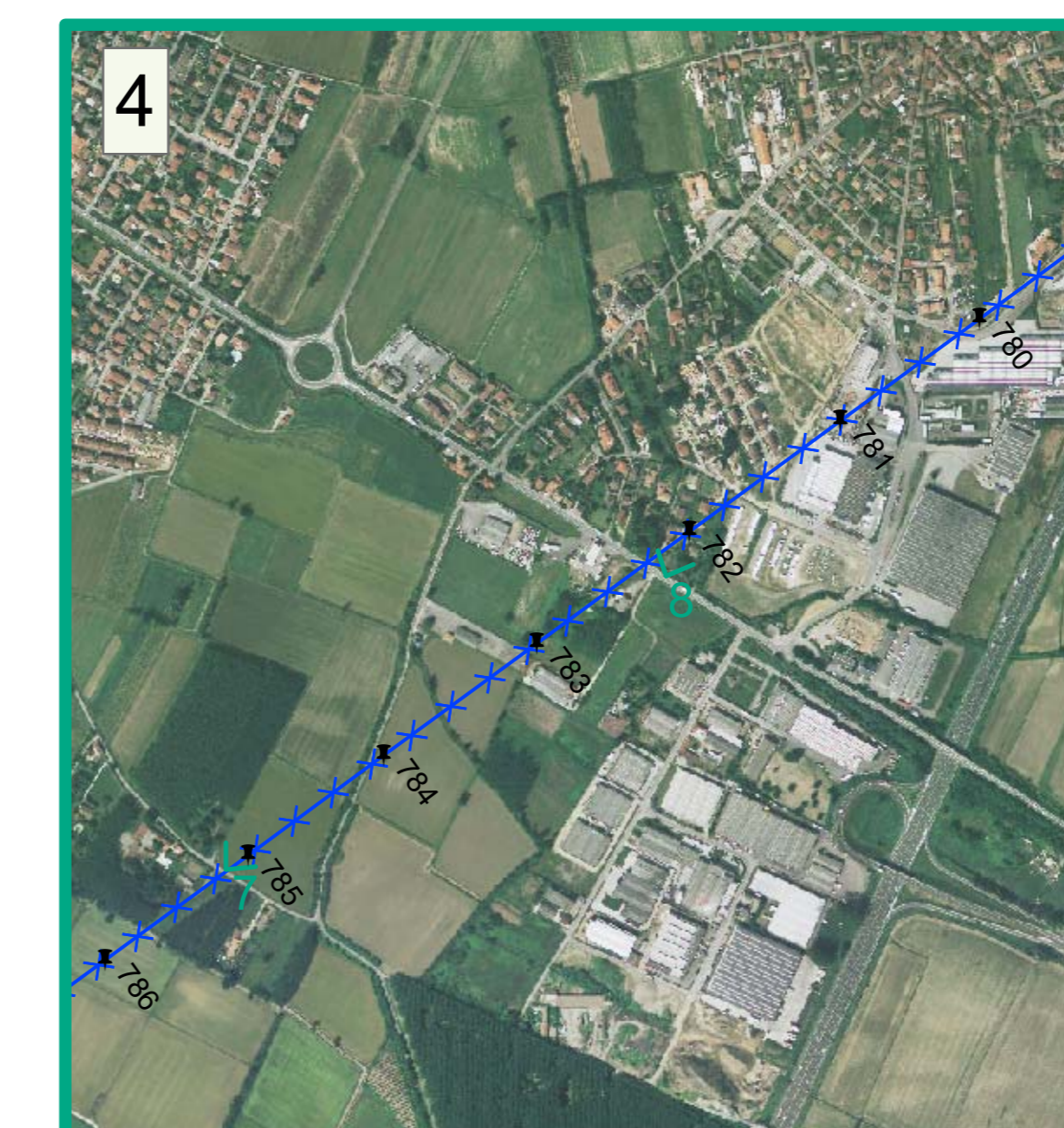
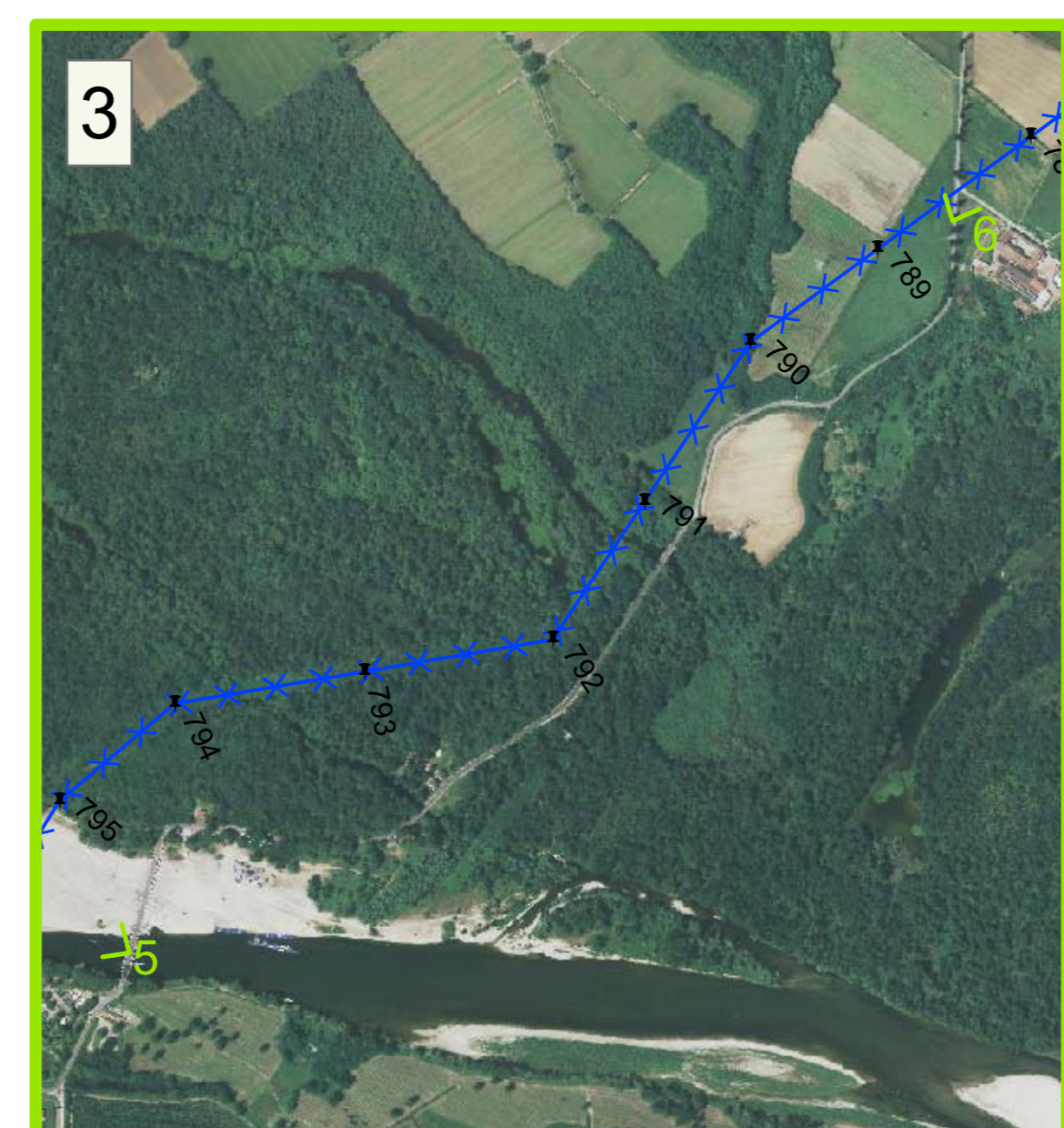
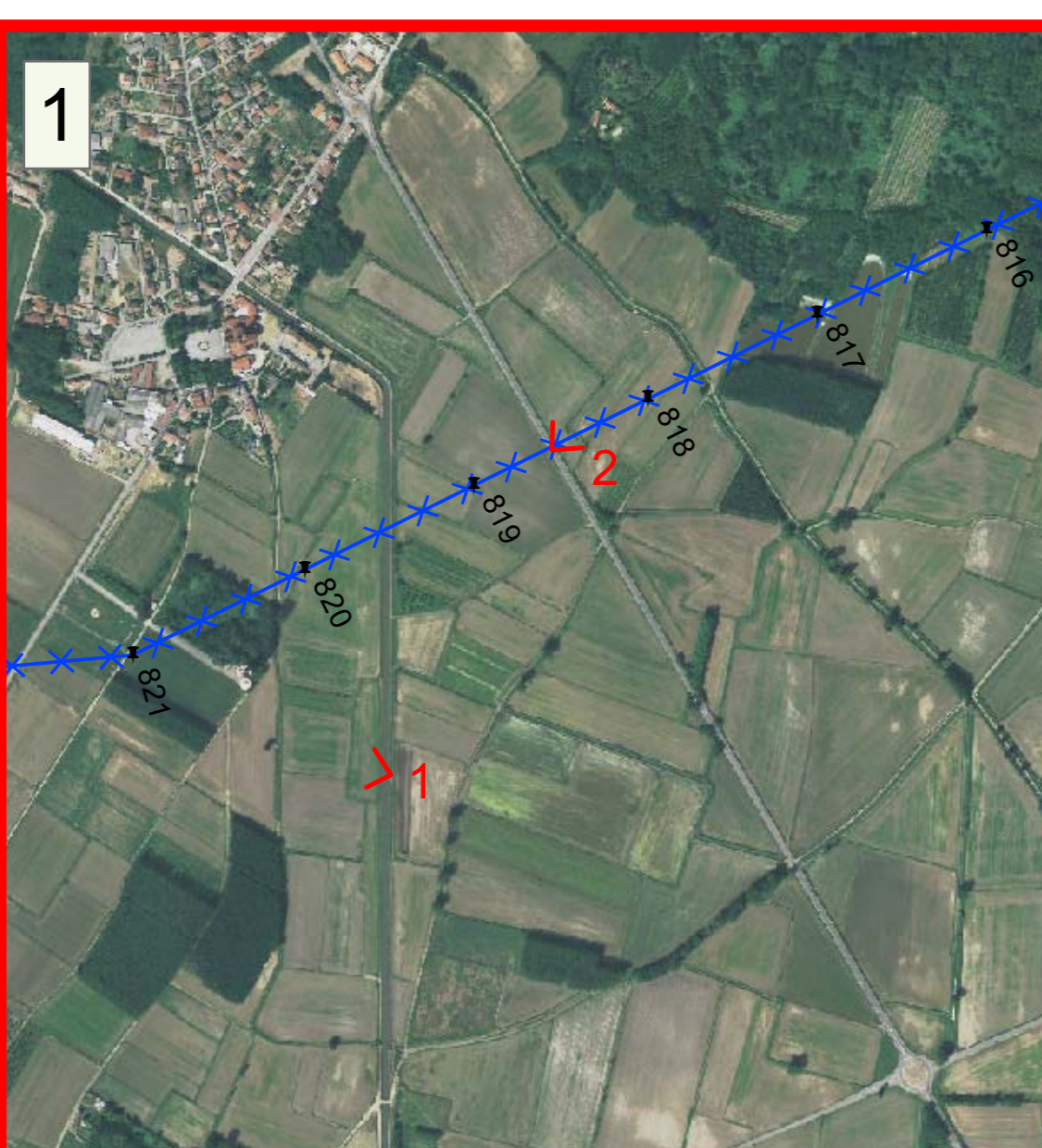
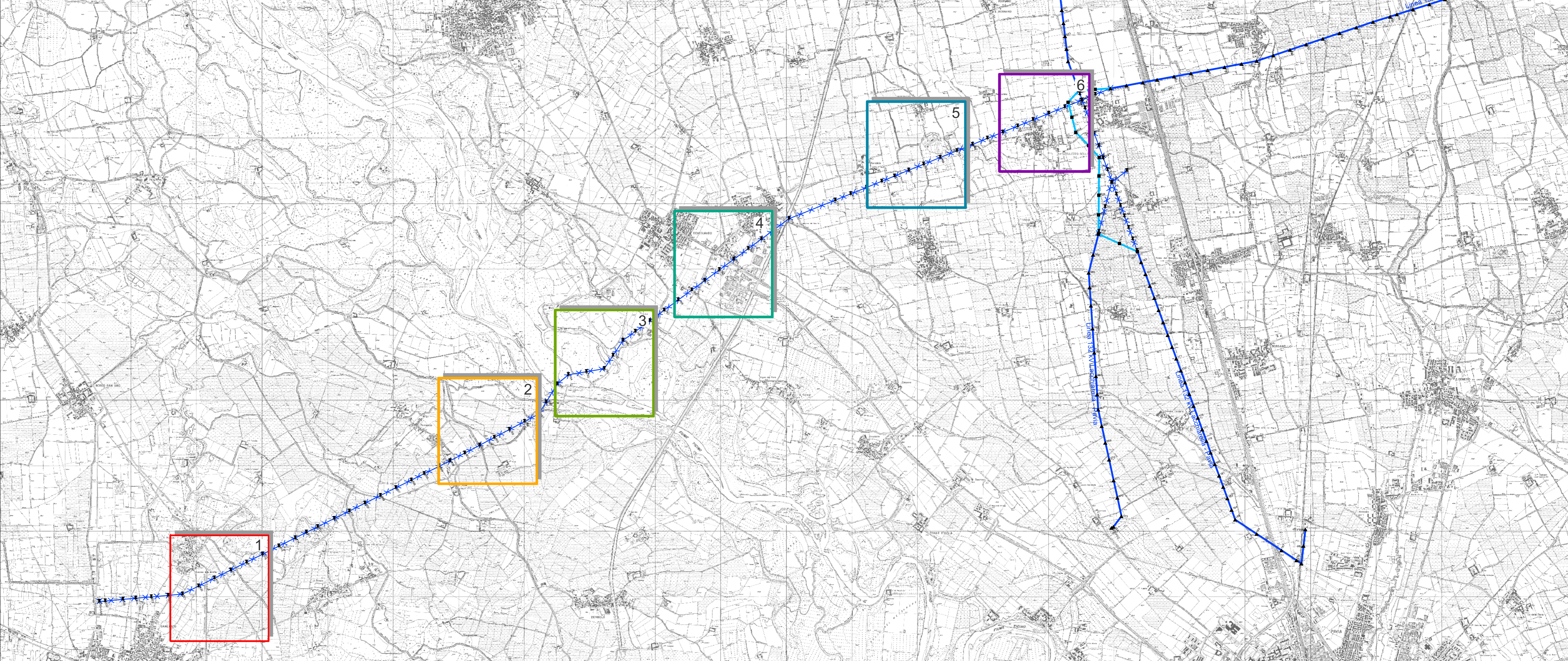

00	20/07/2018	Prima emissione	ELABORATO	VERIFICATO	APPROVATO
----	------------	-----------------	-----------	------------	-----------

TIPOLOGIA DELL'ELABORATO		CODIFICA DELL'ELABORATO		Terna Rete Italia	
DEBR13002BIAM02463_05					
PROGETTO					
TITOLO					
RIASSETTO LINEE AEREE 132 kV "TAVAZZANO-PAVIA CS" E "LACCHIARELLA - PAVIA"					
CLASSIFICAZIONE DI SICUREZZA					
Dossier fotografico					
NOME DEL FILE	SCALA CAD	FORMATO	SCALA	FOGLIO	
	1 unita x 25 metri	AO		1/2	

Questo documento contiene informazioni di proprietà Terna SpA e deve essere utilizzato esclusivamente dal destinatario in relazione alla finalità per la quale è stato concesso. E' vietata qualsiasi forma di riproduzione e divulgazione senza l'esplicito consenso di Terna SpA. This document contains information proprietary to TERNA S.p.A. and it will have to be used exclusively for the purposes for which it has been furnished. Whichever shape of spreading or reproduction without the written permission of TERNA S.p.A. is prohibited.