

Legenda

Linee elettriche

- ▲ Sostegno esistente
- ▼ Sostegno da demolire
- Nuovo asse 132 kV in doppia tema
- Nuovo asse 132 kV in semplice tema
- Linee 132 kV esistenti
- ×××× Linee 132 kV da demolire



Ambito della linea di nuova realizzazione

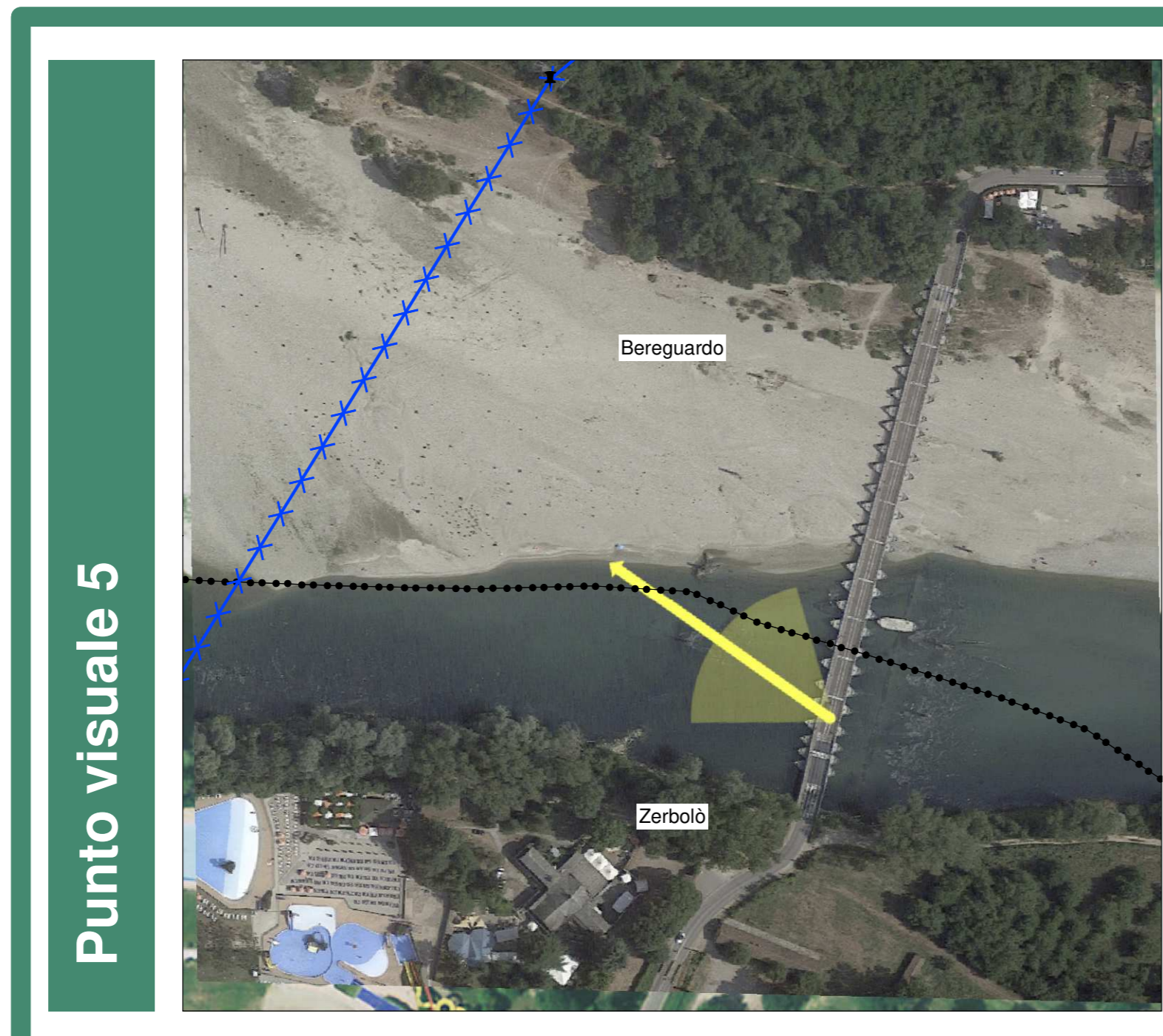

Punto visuale 5



Ante operam



Post operam

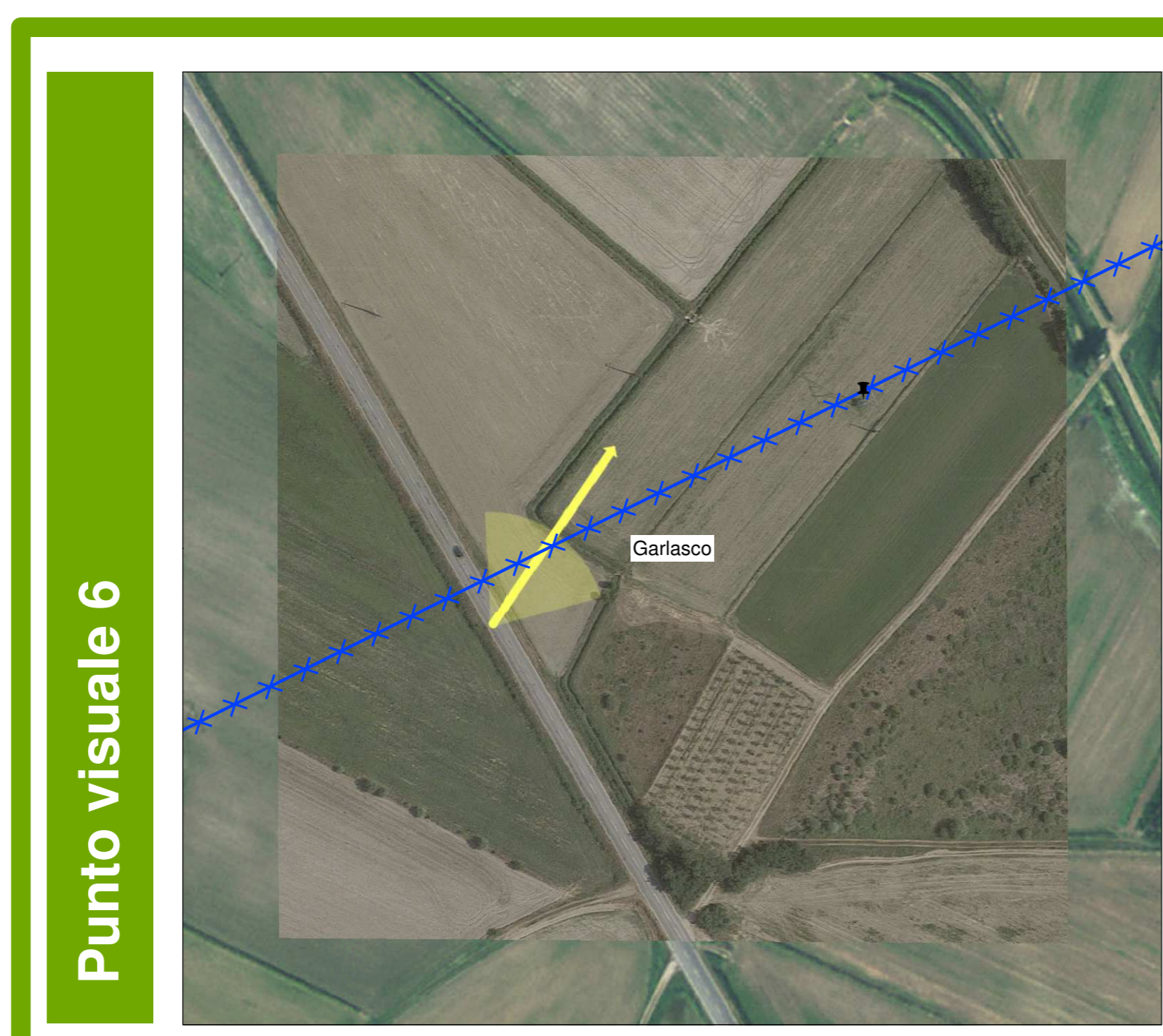

Punto visuale 6



Ante operam



Post operam

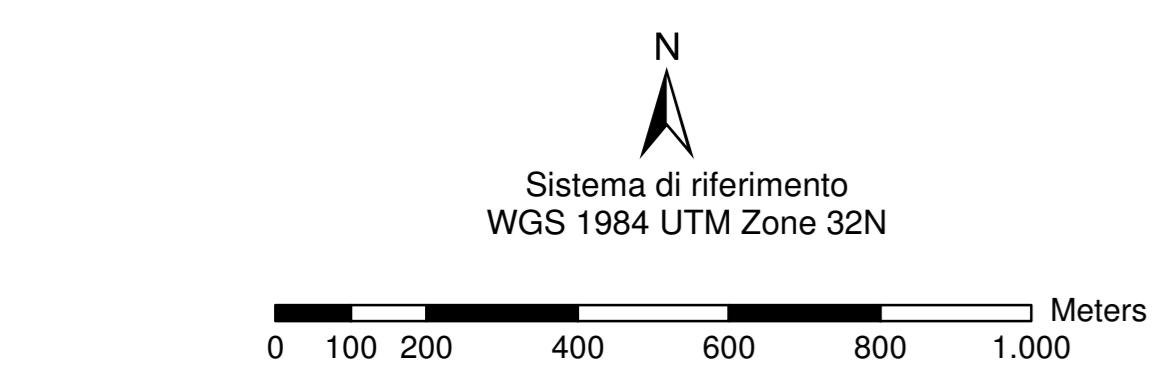

| | | | |
|--|--------------------|-------------------------|--------------------------------|
| | | | |
| REVISIONE | | Aut. S. Notifica | |
| | | S. Chiusolo | A. Di Santo |
| 00 | 20/07/2018 | Prima emissione | |
| N. | DATA | DESCRIZIONE | ELABORATO VERIFICATO APPROVATO |
| TIPOLOGIA DELL'ELABORATO | | CODIFICA DELL'ELABORATO | |
| DEBR13002BIAM02463_08 | | Terna Rete Italia | |
| PROGETTO | | | |
| TITOLO | | | |
| RIASSETTO LINEE AEREE 132 kV "TAVAZZANO-PAVIA CS" E "LACCHIARELLA-PAVIA" | | | |
| RICAVATO DAL DOC. TERNA | | | |
| CLASSIFICAZ. DI SICUREZZA | | | |
| Dossier dell'attoinzerimenti | | | |
| NOME DEL FILE | SCALA CAD | FORMATO | SCALA |
| | 1 unità - 25 metri | AO | 1:10.000 |
| | | | FOLIO |
| | | | 3/3 |

Questo documento contiene informazioni di proprietà Terna SpA e deve essere utilizzato esclusivamente dal destinatario in relazione alle finalità per le quali è stato ricevuto. E' vietata qualsiasi forma di riproduzione o divulgazione senza il permesso scritto di Terna SpA. This document contains information proprietary to TERNA S.p.A. and it will have to be used exclusively for the purposes for which it has been furnished. Whichever shape of spreading or reproduction without the written permission of TERNA S.p.A. is prohibited.