

- Legenda**
- Ambito di studio
 - Confini comunali
 - Nuovo asse 132 kV in doppia terra
 - Nuovo asse 132 kV in semplice terra
 - Linee 132 kV esistenti
 - Linee 132 kV da demolire
- Rete Natura 2000**
- Zone Speciali di Conservazione (ZSC)
 - Zone di Protezione Speciale (ZPS)
- Aree Naturali Protette**
- Parchi locali interesse sovracomunale
 - Monumenti Naturali
 - Parchi Naturali
 - Parchi Regionali
 - Riserve Regionali

Dati di riferimento:
 Elenco Ufficiale Aree Naturali Protette (EUAP);
 Siti di Importanza Comunitaria (SIC);
 Zone Speciali di Conservazione (ZSC);
 Zone di Protezione Speciale (ZPS);

Geoportale Nazionale del Ministero dell'Ambiente e della Tutela del Territorio e del Mare
 (www.pcn.minambiente.it)

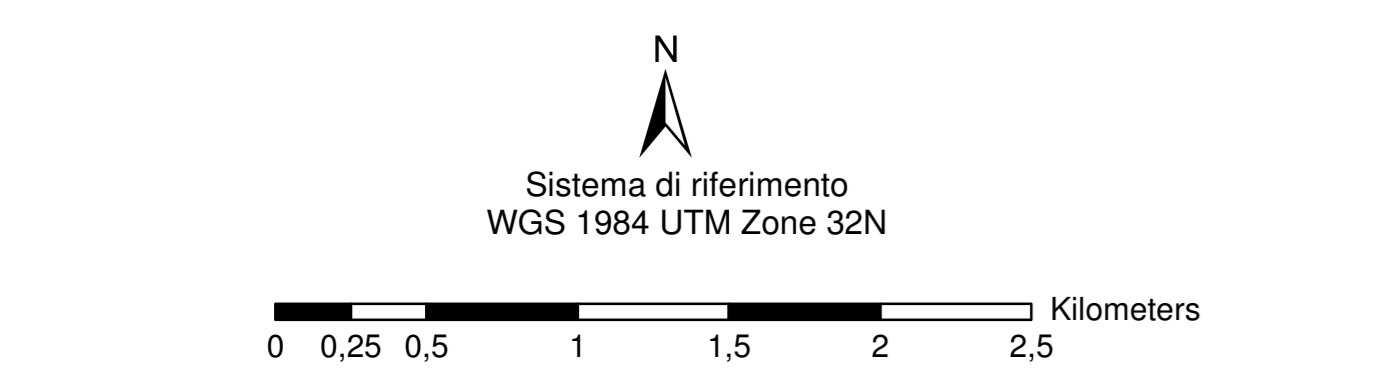

REVISIONI		AUTORE		VERIFICATO		APPROVATO	
N.	DATA	DESCRIZIONE	ELABORATO	VERIFICATO	APPROVATO		
00	20/07/2018	Prima emissione	Avv. S. Marone	V. Di Carlo	M. Pavesi		
TIPOLOGIA DELL'ELABORATO		CODIFICA DELL'ELABORATO					
PROGETTO		DEBY1302028IAMB041_05					
RICAVATO DAL DOC. TERNA		TITOLO RIASSETTO LINEE AEREE 132 kV "TAVAZZANO-PAVIA CS" E "LACCHIARELLA-PAVIA"					
CLASSIFICAZ. DI SICUREZZA		Aree naturali protette e Rete Natura 2000					
NOME DEL FILE	SCALA CAD	FORMATO	SCALA	FOGLIO			
	1:1000 - 25 marzo	AO	1:25.000	1/1			

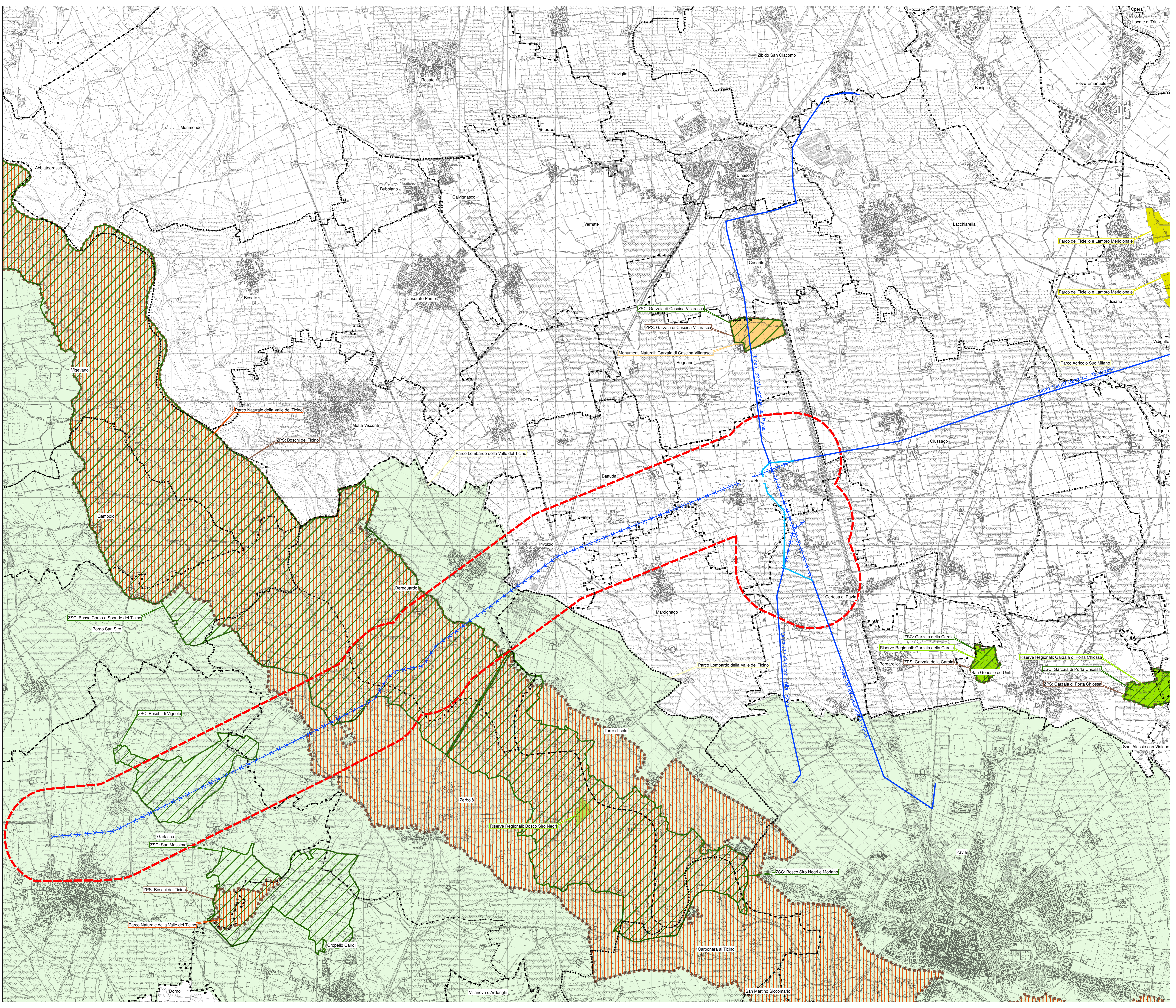

Questo documento contiene informazioni di proprietà Terna SpA e deve essere utilizzato esclusivamente dal destinatario in relazione alle finalità per le quali è stato ricevuto. E' vietata qualsiasi forma di riproduzione e divulgazione senza il permesso scritto di Terna SpA. This document contains information proprietary to TERNA S.p.A. and it will have to be used exclusively for the purposes for which it has been furnished. Whichever shape of spreading or reproduction without the written permission of TERNA S.p.A. is prohibited.