

- Legenda**
- Contorni comunali
 - Ambito di studio
 - Linee elettriche**
 - Nuovo sostegno
 - Sostegno esistente
 - Sostegno da demolire
 - Nuovo asse 132 kV in doppia tema
 - Nuovo asse 132 kV in semplice tema
 - Linee 132 kV esistenti
 - Linee 132 kV da demolire
 - Aspetti litologici**
 - Depositi alluvionali fluviali attuali (Aa) costituiti da ghiaie, sabbie e limi
 - Depositi alluvionali fluviali terrazzati (Am) costituiti da ghiaie, sabbie e limi
 - Depositi alluvionali fluviali terrazzati antichi (Aat) costituiti da ghiaie, sabbie e limi
 - Fluviale Wurm (FW) costituente il "livello principale della pianura", composto da limi sabbiosi e argillosi in superficie e prevalentemente sabbiosi in profondità
 - Fluviale Riss (FR)
 - Morfotipi**
 - Orio di scarpata
 - Paleovalvei

Fonti:
 Comune di Battuda (PV) (2011) – Piano Assetto del Territorio
 Comune di Bereguardo (PV) (2008) – Piano Assetto del Territorio
 Comune di Certosa Di Pavia (PV) (2012) – Piano Assetto del Territorio
 Comune di Garlasco (PV) (1995) – Piano Assetto del Territorio
 Comune di Trivulzio (PV) (2005) – Piano Assetto del Territorio
 Comune di Vallezzo Bellini (PV) (2010) – Piano Assetto del Territorio
 Comune di Zerbolò (PV) (2006) – Piano Assetto del Territorio
 ISPRA – Servizio Geologico d'Italia – Carta geologica alla scala 1:100.000
 Foglio n. 58 (Mortara-1969) e n. 59 (Pavia-1967)
 REGIONE LOMBARDIA – Geoportale regionale – www.geoportale.regione.lombardia.it

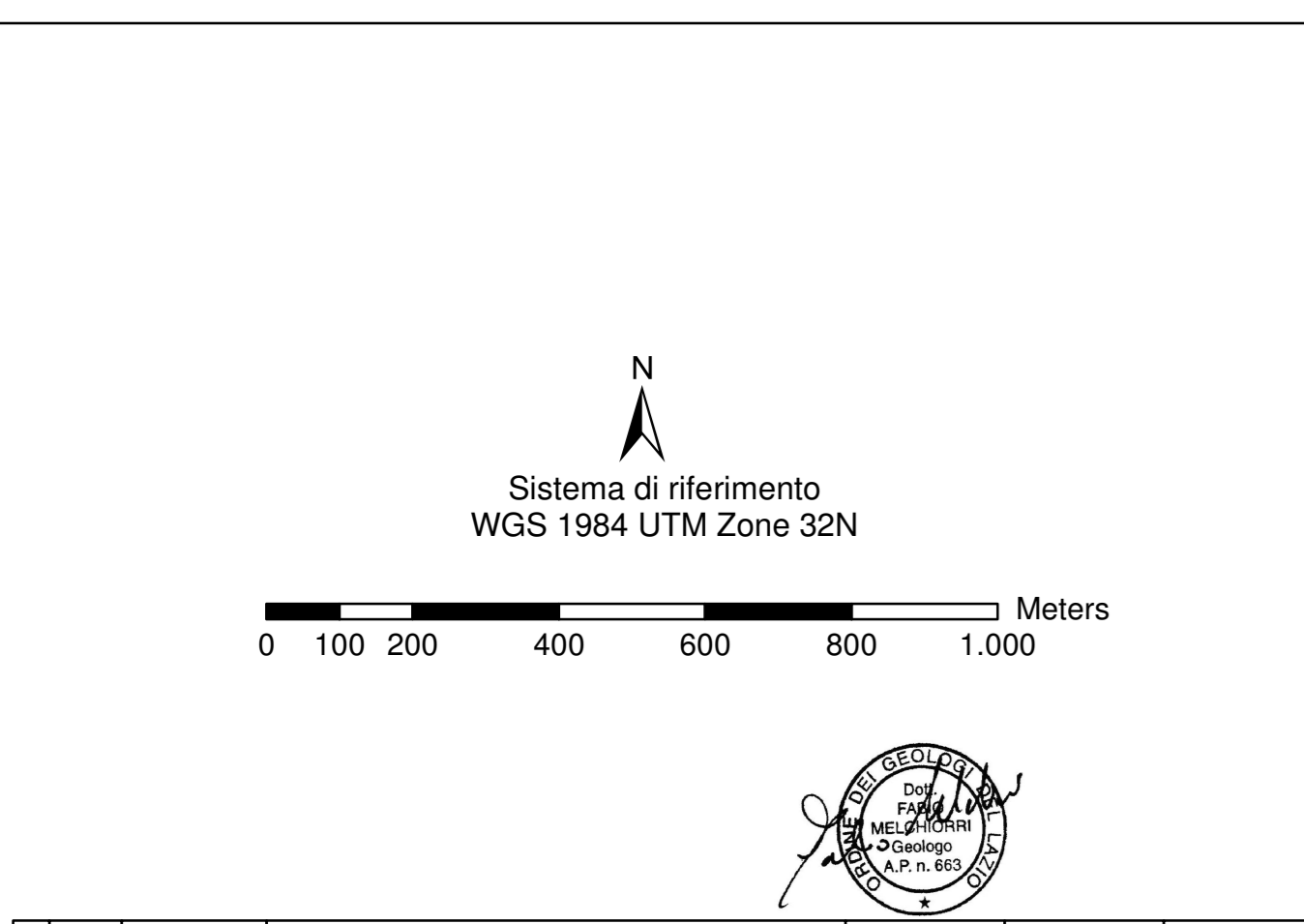

REVISIONI					
00	2007/2018	Prima emissione	Dis. F. Ingegnere	U. Di Carlo	U. Di Carlo
N.	DATA	DESCRIZIONE	ELABORATO	VERIFICATO	APPROVATO
TIPOLOGIA DELL'ELABORATO		CODIFICA DELL'ELABORATO			
PROGETTO		DEBR13002BIAM02461_06			
RICAVATO DAL DOC. TERNA		TITOLO			
CLASSIFICAZ. DI SICUREZZA		Carta Lito-Geomorfologica			
NOME DEL FILE	SCALA CAD	FORMATO	SCALA	FOGLIO	
1\1000 - 10 metri	A0		1:100.000	1/2	

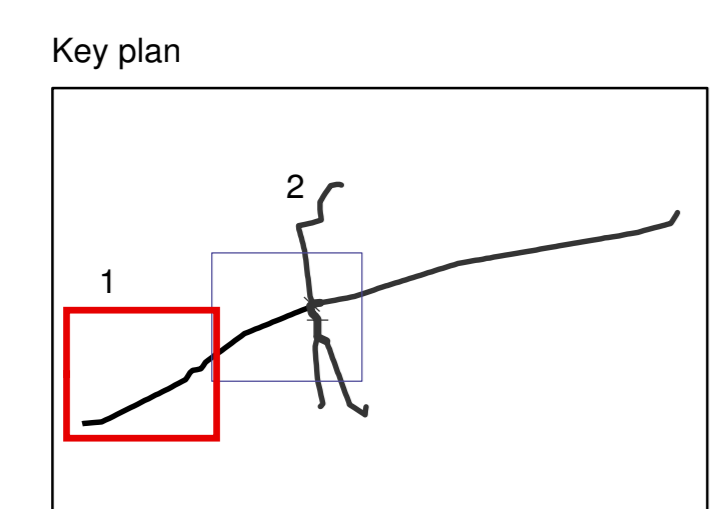
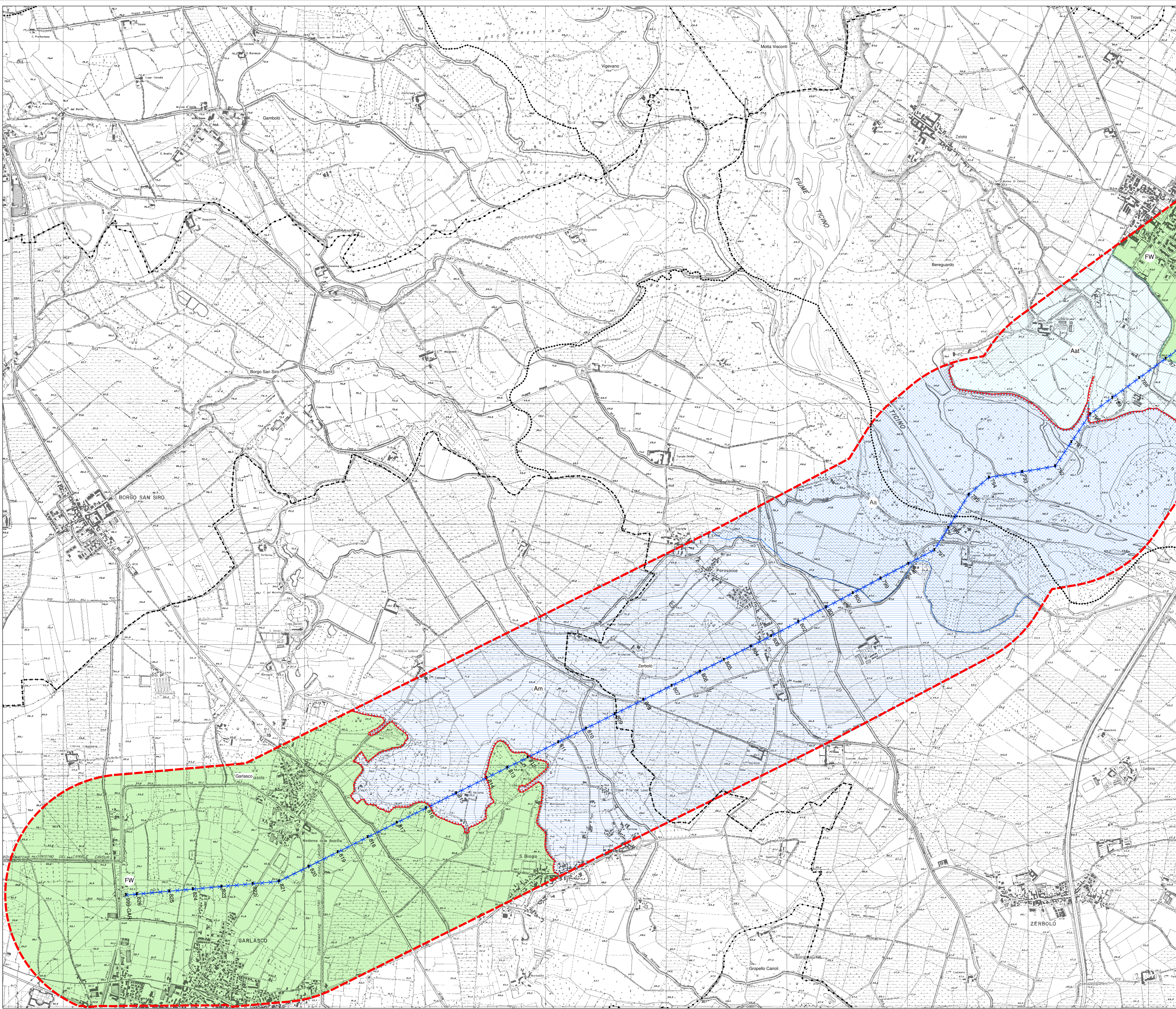

Questo documento contiene informazioni di proprietà Terma SpA e deve essere utilizzato esclusivamente dal destinatario in relazione alle finalità per le quali è stato ricevuto. È vietata qualsiasi forma di riproduzione o divulgazione senza il permesso scritto di Terma SpA. This document contains information proprietary to TERMA S.p.A. and it will have to be used exclusively for the purposes for which it has been furnished. Whichever shape of spreading or reproduction without the written permission of TERMA S.p.A. is prohibited.