

REGIONE PUGLIA
COMUNE DI ORTA NOVA E CERIGNOLA (FG)

PROGETTO DEFINITIVO
PER LA REALIZZAZIONE DI UN PARCO EOLICO NEI TERRITORI
DEI COMUNI DI CERIGNOLA E ORTA NOVA (FG)
IN LOCALITA' " SALICE- LA PADULETTA "

PROGETTISTI:

M&M ENGINEERING S.r.l.
Sede Operativa:
Via I Maggio, n. 4
71045 Orta Nova (FG) - Italy
tel/fax (+39) 0885791912
ing.marianomarseglia@gmail.com

Progettisti:
Ing. Mariano Marseglia
Ing. Giuseppe Federico Zingarelli

Consulente
dott. For. Lucia Pesola



PROPONENTE:

NEW GREEN ENERGY S.r.l.
Via Diocleziano n.107-
80125 NAPOLI
newgreen@pec.it - info@newgreen.it

| | | | | | |
|---------------|--|-------------------|-------------------|-------------|-----------|
| ELABORATO | TITOLO | COMMESSA | | | |
| ECO-02 | CARTA DELLE AREE PROTETTE | 02 EOL-2018 | | | |
| | | CODICE ELABORATO | | | |
| | | EOL-ECO-02 | | | |
| REVISIONE | Tutte le informazioni tecniche contenute nel presente documento sono di proprietà esclusiva dello Studio M&M Engineering S.r.l. e non possono essere riprodotte, divulgate o comunque utilizzate senza la preventiva autorizzazione scritta.(art. 2575 c.c.) | NOME FILE | Scala | | |
| 00 | | EOL-ECO-02.dwg | 1: 100.000 | | |
| REV | DATA | MODIFICA | Elaborato | Controllato | Approvato |
| 00 | 14/01/2019 | Prima emissione | Scuderi | Marseglia | De Vita |
| 01 | | | | | |
| 02 | | | | | |
| 03 | | | | | |
| 04 | | | | | |
| 05 | | | | | |
| 06 | | | | | |

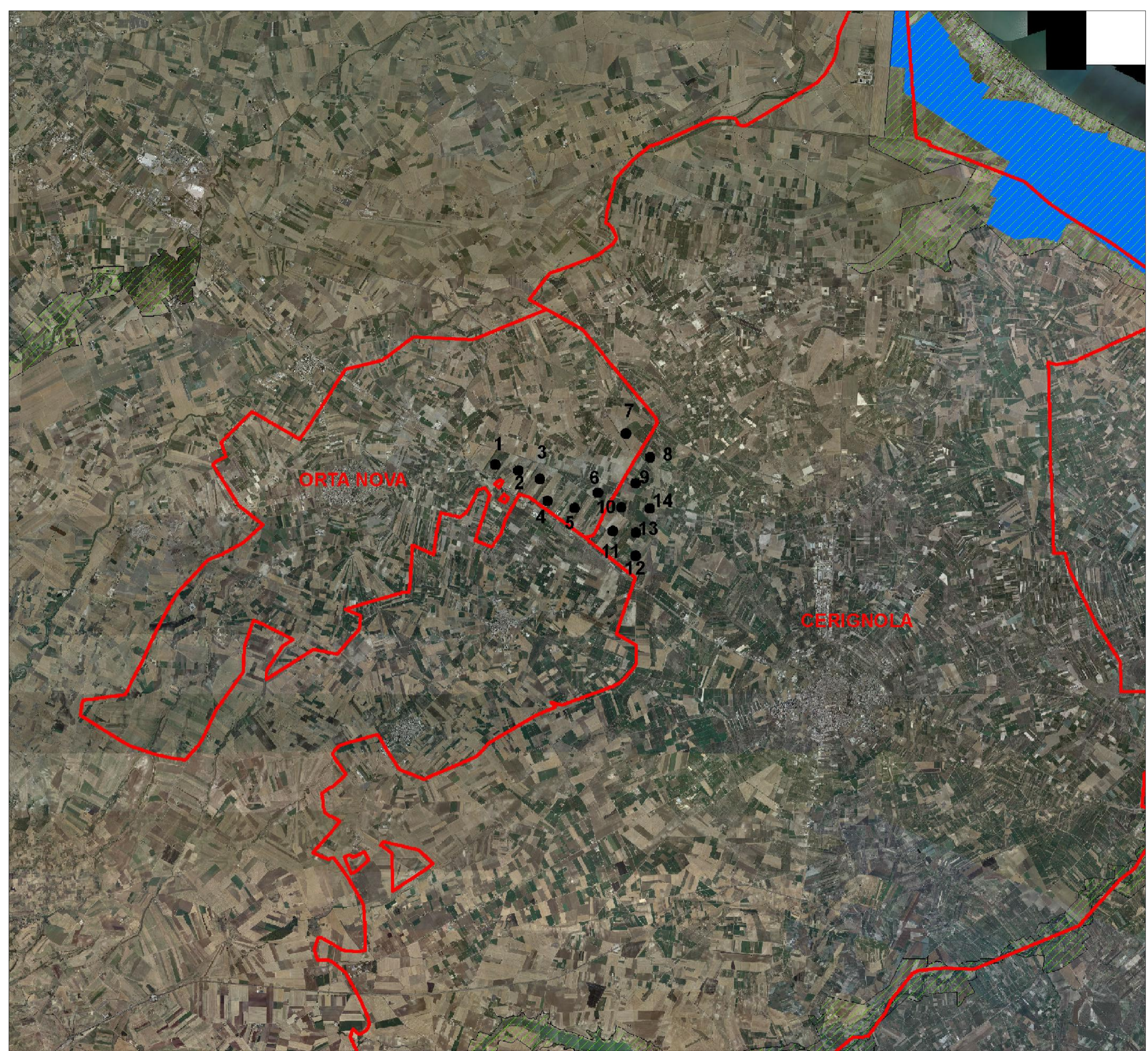

- Pale Ortanova-Cerignola
- ▭ Comuni Ortanova-Cerignola
- NATURA 2000**
- ▨ SIC
- ▭ ZPS

