

**REGIONE PUGLIA**  
**COMUNE DI ORTA NOVA E CERIGNOLA (FG)**

**PROGETTO DEFINITIVO**  
**PER LA REALIZZAZIONE DI UN PARCO EOLICO NEI TERRITORI**  
**DEI COMUNI DI CERIGNOLA E ORTA NOVA (FG)**  
**IN LOCALITA' " SALICE- LA PADULETTA "**

**PROGETTISTI:**

**M&M ENGINEERING S.r.l.**  
Sede Operativa:  
Via I Maggio, n. 4  
71045 Orta Nova (FG) - Italy  
tel/fax (+39) 0885791912  
[ing.marianomarseglia@gmail.com](mailto:ing.marianomarseglia@gmail.com)

**Progettisti:**  
Ing. Mariano Marseglia  
Ing. Giuseppe Federico Zingarelli

**Consulente**  
dott. For. Lucia Pesola



**PROPONENTE:**

**NEW GREEN ENERGY S.r.l.**  
Via Diocleziano n.107-  
80125 NAPOLI  
[newgreen@pec.it](mailto:newgreen@pec.it) - [info@newgreen.it](mailto:info@newgreen.it)

ELABORATO	TITOLO	COMMESSA			
<b>ECO-04</b>	<b>CARTA DEGLI AMBIENTI NATURALI</b>	02 EOL-2018			
		CODICE ELABORATO			
		<b>EOL-ECO-04</b>			
REVISIONE	Tutte le informazioni tecniche contenute nel presente documento sono di proprietà esclusiva dello Studio M&M Engineering S.r.l. e non possono essere riprodotte, divulgate o comunque utilizzate senza la preventiva autorizzazione scritta. (art. 2575 c.c.)	NOME FILE	Scala		
<b>00</b>		EOL-ECO-04.dwg	<b>1: 100.000</b>		
REV	DATA	MODIFICA	Elaborato	Controllato	Approvato
00	14/01/2019	Prima emissione	Scuderi	Marseglia	De Vita
01					
02					
03					
04					
05					
06					

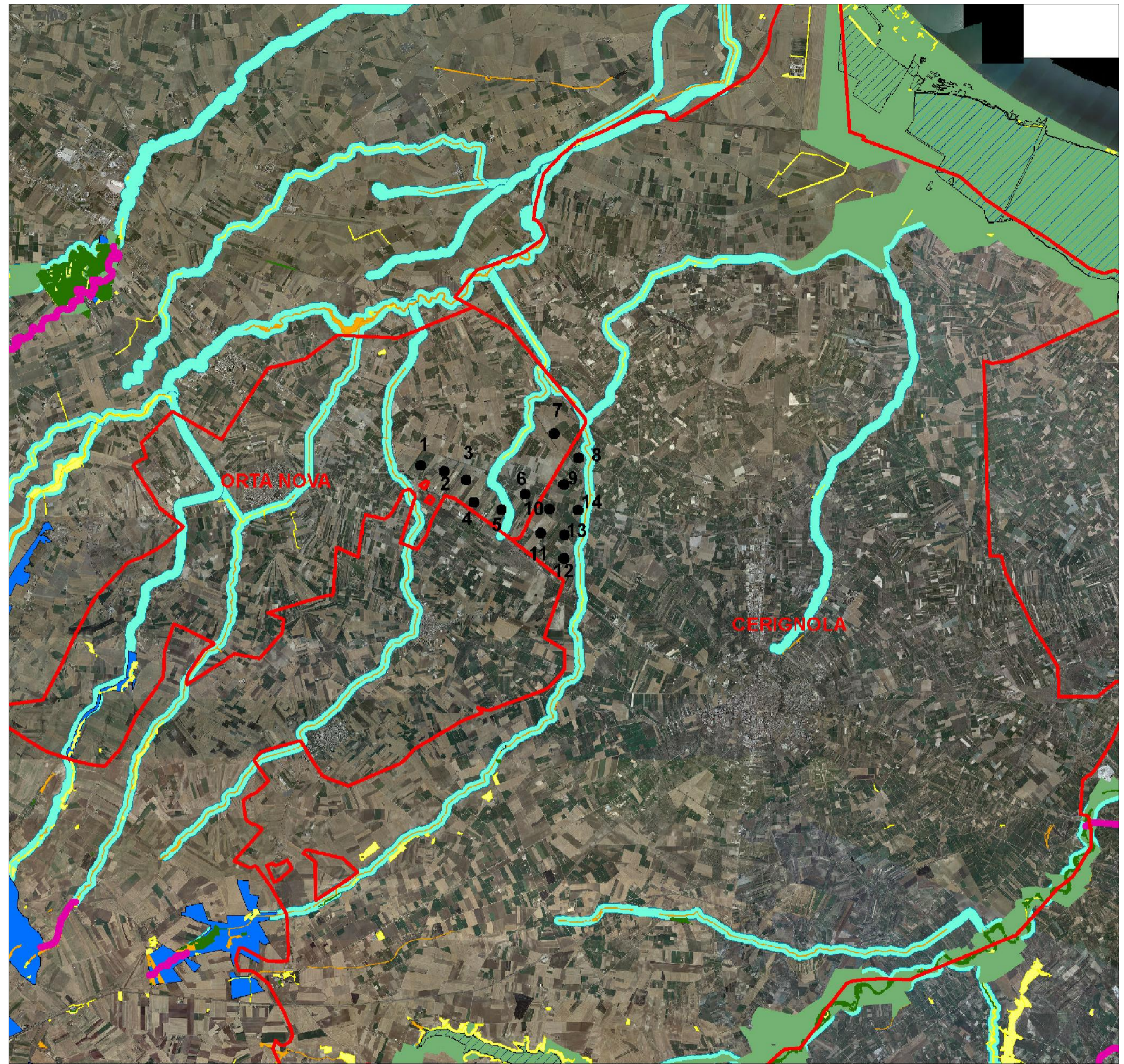

- Legenda:**
- Pale Ortanova-Cerignola
  - ▭ Comuni Ortanova-Cerignola
  - ▭ UCP Connessione RER 100m
  - ▨ BP 142 I: Zone Umide
  - ▭ BP 142 I: Boschi
  - ▭ UCP Pascoli Naturali
  - ▨ UCP Aree Umide
  - ▭ BP 142 F: Parchi e Riserve
  - ▭ UCP Formazioni Arbustive
  - ▭ UCP Vincolo Idrogeologico
  - ▭ BP 142 C: Fiumi, torrenti, corsi d'acqua di acque pubbliche (150m)

