

INQUADRAMENTO DELL'INTERVENTO CON PUNTI DI RIPRESA FOTOGRAFICA

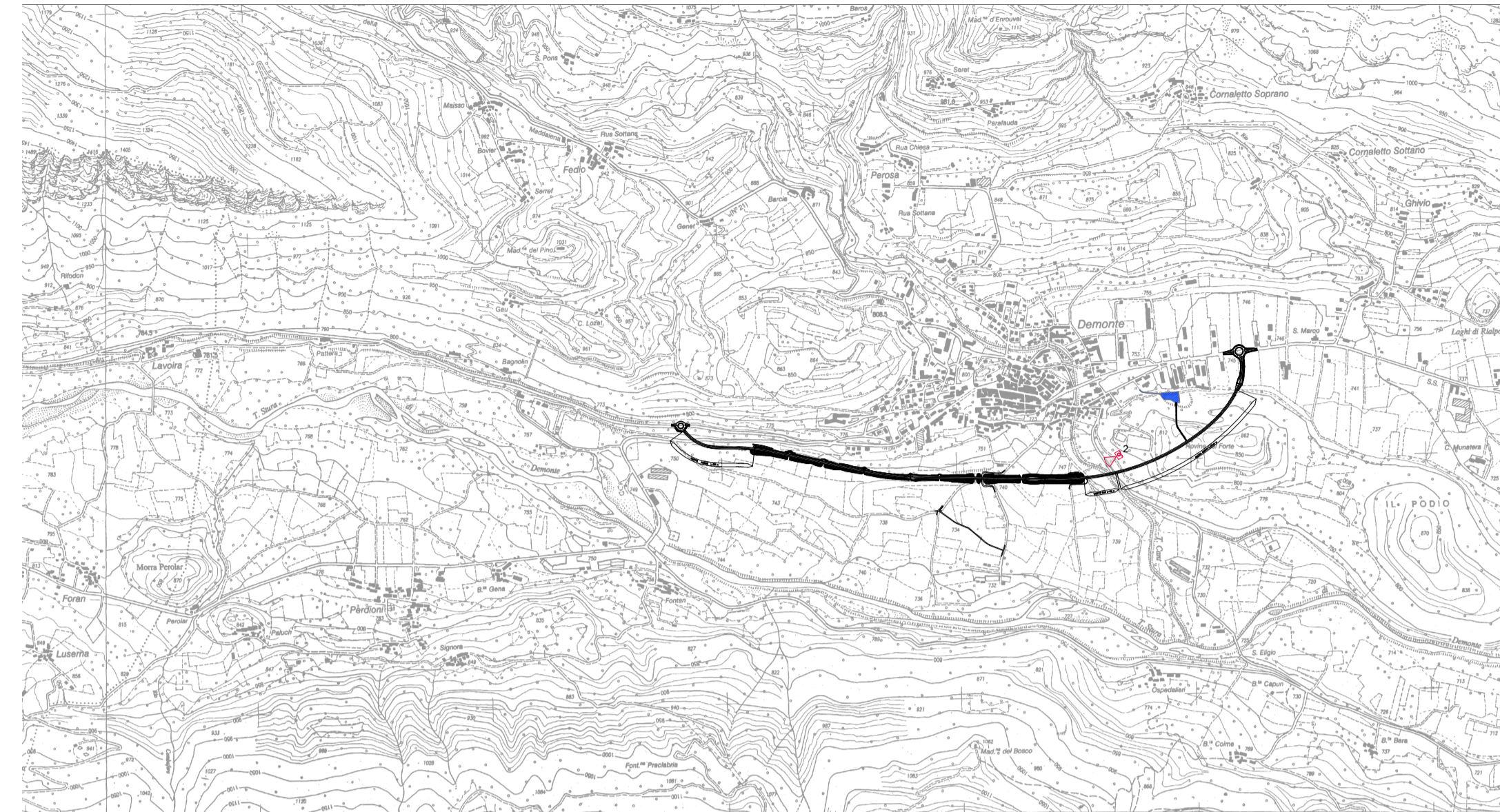

RIPRESA 2 - VISTA DAL VIADOTTO CANT ALLA PROG. 0+825, CON RIPRESA DAL PODOIO DAL PUNTO "VIRTUALE" (NON ACCESSIBILE) POSTO SUL PENDIO A QUOTA +50m DAL PIANO CAMPAGNA (PERIODO PRIMAVERILE - ESTIVO)

STATO DI FATTO



STATO DI PROGETTO MITIGATO



INQUADRAMENTO TERRITORIALE



LEGENDA



KEYPLAN

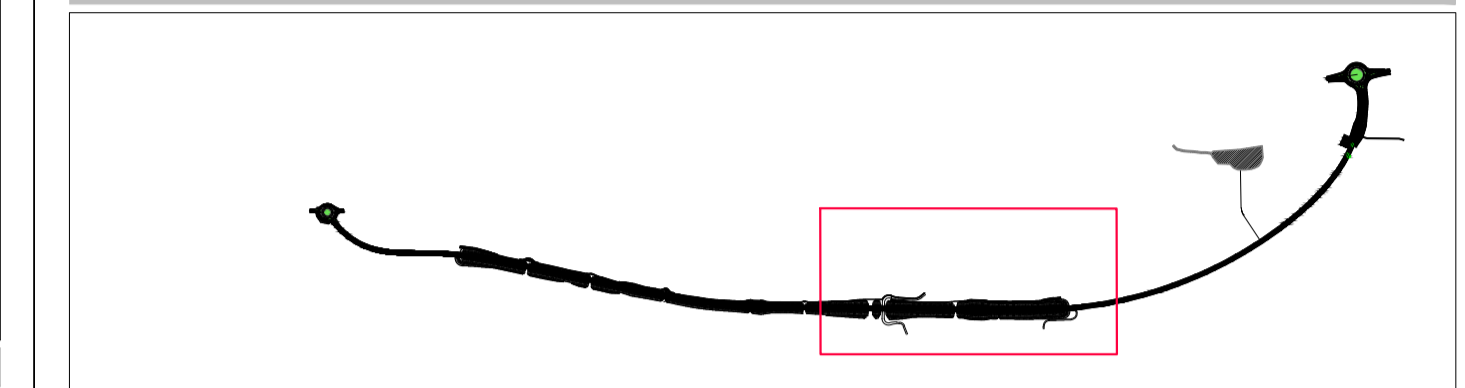

Direzione Progettazione e Realizzazione Lavori

S.S. n.21 "della Maddalena"
Variante agli abitati di Demonte, Aisone e Vinadio
Lotto 1. Variante di Demonte

PROGETTO DEFINITIVO

PROGETTAZIONE: ANAS - DIREZIONE PROGETTAZIONE E REALIZZAZIONE LAVORI

PROGETTISTI:
Ing. Vincenzo Marzi
Ordine Ing. di Bari n.3594
Ing. Achille Devitofranceschi
Ordine Ing. di Roma n.19116
geol. Flavio Capozucca
Ordine Geol. del Lazio n.1599

RESPONSABILE DEL SIA
arch. Giovanni Magarò
Ordine Arch. di Roma n.16183

IL COORDINATORE PER LA SICUREZZA IN FASE DI PROGETTAZIONE
geom. Fabio Quondam

VISTO: IL RESPONSABILE DEL PROCEDIMENTO :
Ing. Nicolò Canepa

PROTOCOLLO DATA

INTEGRAZIONI (ID VIP 4107)
RICHIESTA MIBAC PROT. 19834-P DEL 23/07/2018
Forte della Consolata – Fotosimulazione 2

CODICE PROGETTO		NOME FILE		REVISIONE	SCALA:
PROGETTO	LIV. PROG. N. PROG.	T01_M00_AMB_F002_B			
DPT005	D 1601	CODICE ELAB. T01 A00 AMB F002		B	
C					
B					
A		Emissione per riscontro MATM (prot. 26691-P del 26/11/2018 e 27560-P del 05/12/2018)		FEB 2019	
REV.	DESCRIZIONE	DATA	REDDATTO	VERIFICATO	APPROVATO