

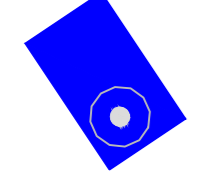

**Legenda**

-  Aerogeneratore
-  Piazzola Definitiva
-  Elettrodotto interrato  
Interno al Parco Eolico
-  Elettrodotto interrato  
Esterno al Parco Eolico

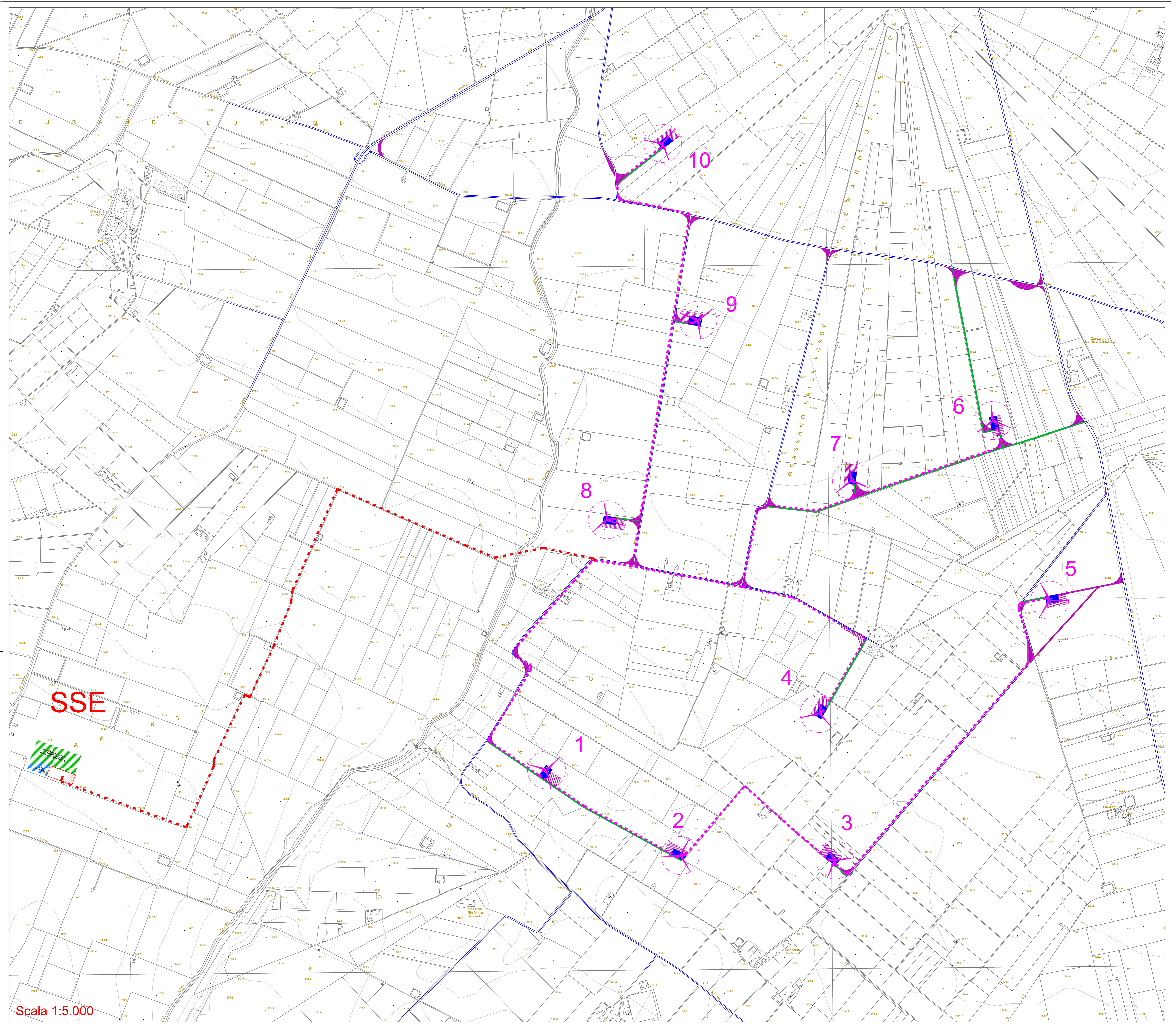
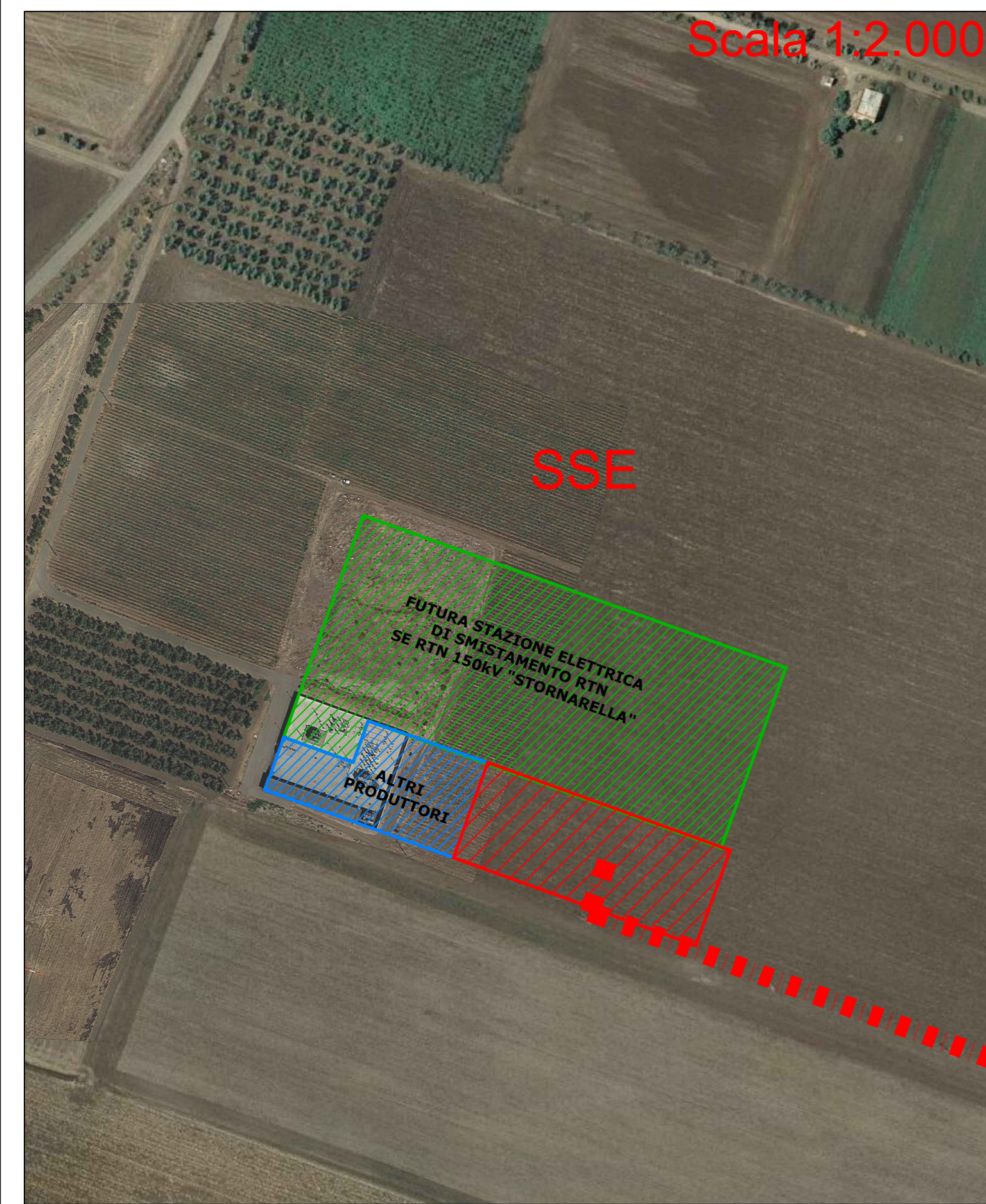

**ingergia** REGIONE PUGLIA  
costruiamo energia pura COMUNI DI ORTA NOVA E STORNARELLA (FG)

**PROGETTO**  
PROGETTO DEFINITIVO  
PER LA REALIZZAZIONE DI UN PARCO EOLICO DENOMINATO  
"PONTICELLO" NEI COMUNI DI ORTA NOVA E STORNARELLA (FG)

**TITOLO**  
PLANIMETRIA CTR INQUADRAMENTO SOTTOSTAZIONE AT/MT  
E RETE CAVIDOTTI

PROGETTAZIONE	PROPRIOETÀ	VISTI
<b>M&amp;M ENGINEERING S.r.l.</b> Sede Operativa: Via I Maggio, n.4 71045 Orta Nova (FG) - Italy tel. Fax (+39) 0885791912 - ing.marianomarioing@gmail.com	<b>ENERGIA S.p.a.</b> Sede Operativa: Via G. Galvani, n.1 03100-03101 (Viterbo) Tel. 075242400 Fax 075241243	
Tecnico: Ing. Massimo Mangia Collaboratori: Ing. Giovanni Sestini Ing. Chiara Staffari Ing. Giovanni Francesco Zingales geom. Francesco Mangano geom. Claudio Antonio Zingales Responsabile Commessa: Ing. Massimo Mangia	Sede Legale: Via Anicio, 27 00198 ROMA Tel. 065714000 Fax 065714001 www.ingergia.it e-mail info@ingergia.it PEC: direzione.ingergia@ingergia.it	

DATI PROGETTAZIONE	
Cod. Progetto	Commissa
03EOL-2018	180FN-0137

Scala	Formato Stamp	Cod. Documento	Rev.	Nome File	Elaborato	Foglio
VARIE	810x1140	EQ-PON-PD-OEL-03	a	EQ-PON-PD-OEL-03-Planimetria CTR inquadramento sottostazione AT/MT	M. Mangia	1 di 1
Rev.	Data	Disegnato	Elaborato	Comitato	Approvato	
1	15/02/2019	Primo Emittente		A. Conaldi	R. Casoli	