

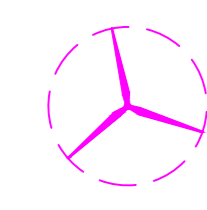

Legenda

-  Aerogeneratore
-  Piazzola Definitiva
-  Elettrodotto interrato
Interno al Parco Eolico
-  Elettrodotto interrato
Esterno al Parco Eolico

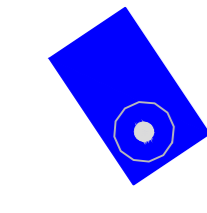

inergia REGIONE PUGLIA
COMUNI DI ORTA NOVA E STORNARELLA (FG)

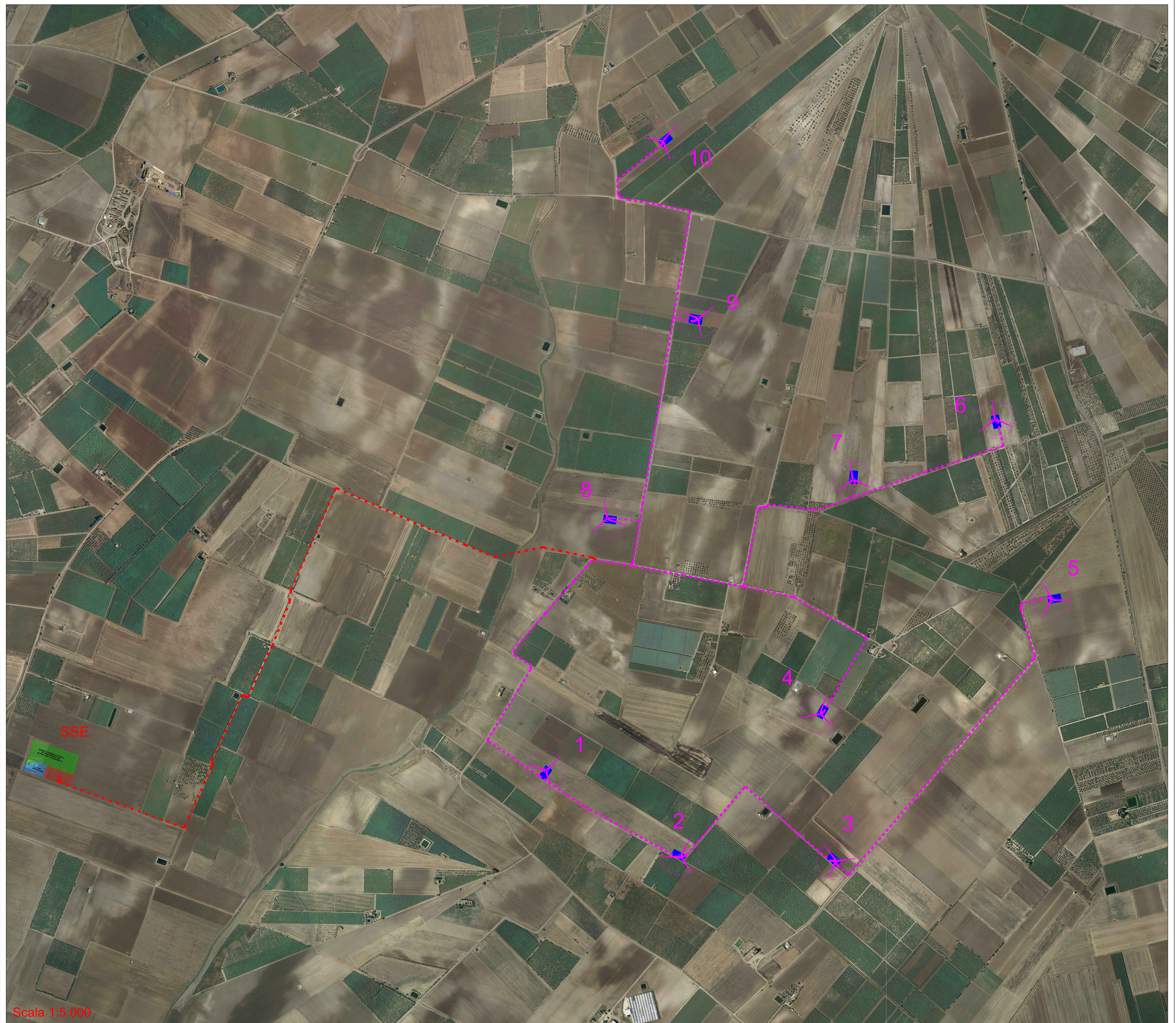
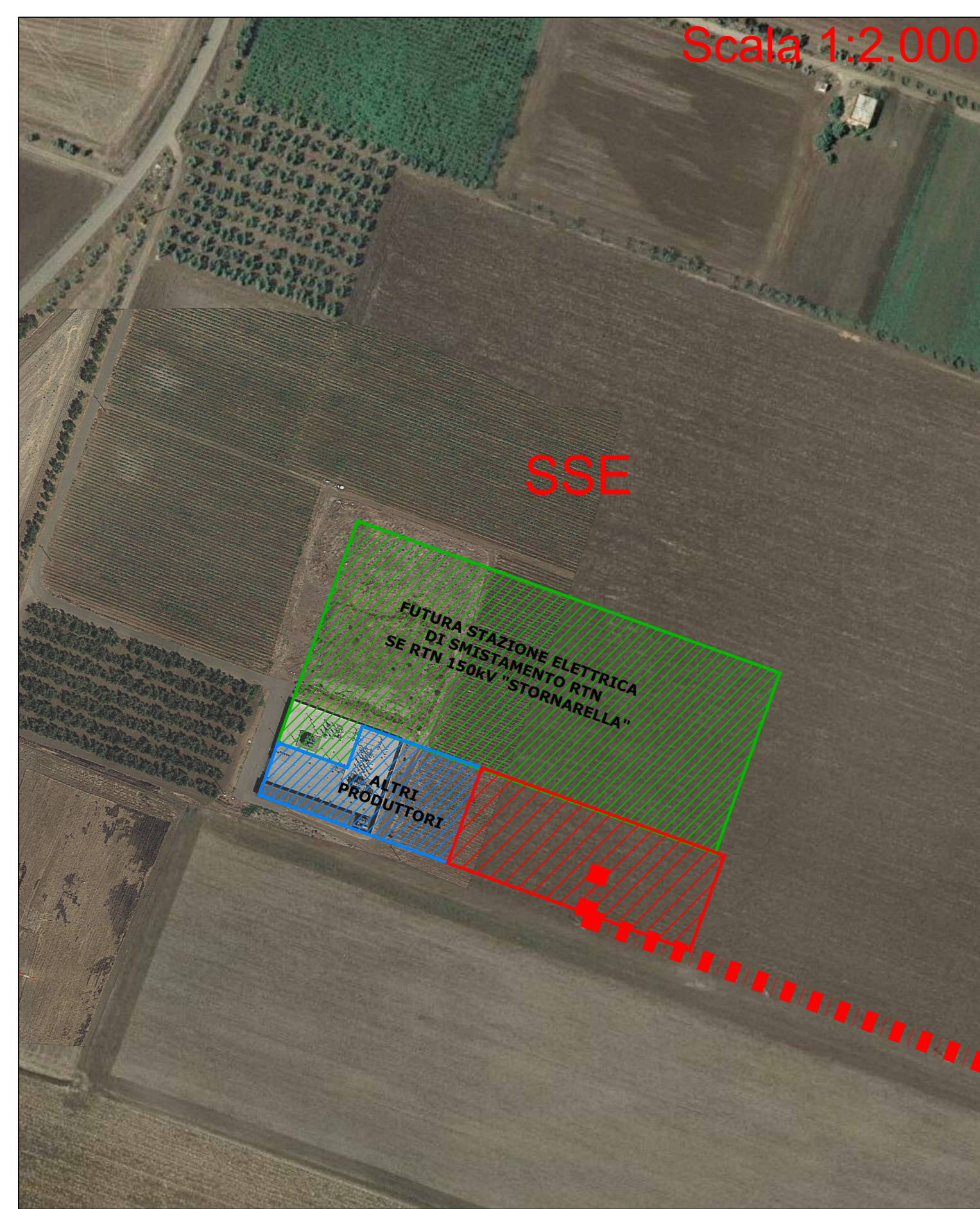
PROGETTO
**PROGETTO DEFINITIVO
PER LA REALIZZAZIONE DI UN PARCO EOLICO DENOMINATO
"PONTICELLO" NEI COMUNI DI ORTA NOVA E STORNARELLA (FG)**

TITOLO
**PLANIMETRIA ORTOFOTO INQUADRAMENTO SOTTOSTAZIONE AT/MT
E RETE CAVIDOTTI**

PROGETTAZIONE M&M ENGINEERING S.r.l. Sede Operativa: Via 1 Maggio, n.4 71045 Orta Nova (FG) - Italy tel./fax (+39) 0885791912 - ing.marianomario@mgm.it	PROPONENTE INERGIA S.p.a. Sede Operativa: Via G. Galvani n.1 03100-03020 POCIANO Tel. 0730342400 Fax 0730341243	ISTI 
Tecnico ing. Massimo Maraglia ing. Giovanni Salsani ing. Chiara Staffari ing. Giovanni Francesco Zingales geom. Flavio Massimo Margio geom. Claudio Antonio Zingales	Sede legale: Via Anco 2/1 00186 ROMA Tel. 06/5714030 Fax 06/5714031 www.inergia.it e-mail: info@inergia.it PEC: direzione.inergia@inergia.it	Responsabile Commessa ing. Massimo Maraglia

DATA PROGETTAZIONE	Cod. Progetto 03EOL-2018	Commessa 180FN-0137
---------------------------	-----------------------------	------------------------

Scala	Formato Stampa	Cod. Documento	Rev.	Nome File	Elaborato	Foglio
VARIE	810x1140	EQ-PON-PD-OEL-04	a	EQ-PON-PD-OEL-04_Planimetria_ortofoto_inquadramento_sottostazione_110517_v01.dwg	1	1 di 1
Rit.	Data	Disegnato	Elaborato	Controllato	Approvato	
a	15/02/2018	Primo Emisore	M. Maraglia	A. Corradini	R. Carli	

Scala 1:5.000