

PROGETTO

**PROGETTO DEFINITIVO
PER LA REALIZZAZIONE DI UN PARCO EOLICO DENOMINATO
"PONTICELLO" NEI COMUNI DI ORTA NOVA E STORNARELLA(FG)**

TITOLO

CARTA DEGLI AMBIENTI NATURALI

PROGETTAZIONE	PROPONENTE	VISTI
<p>M&M ENGINEERING S.r.l. Sede Operativa: Via I Maggio, n.4 71045 Orta Nova (FG) - Italy tel./fax (+39) 0885791912 - ing.marianomarseglia@gmail.com</p> <p>Responsabile Commessa ing. Mariano Marseglia</p> <p>Consulente: dott. For. Lucia PESOLA</p>	<p>INERGIA S.p.a.</p> <p>Sede Operativa: Via Cola D'Amatrice n.1 63100 ASCOLI PICENO Tel.: 0736/342490 Fax: 0736/341243</p> <p>Sede legale: Via Arno n.21 00198 ROMA Tel.: 06/97746380 Fax: 06/97746381</p> <p>www.inergia.it e-mail: info@inergia.it PEC: direzione.inergia@legalmail.it</p> 	

DATI PROGETTAZIONE	
Cod.Elaborato Progettista 03EOL-2018	Commessa 180FN-0137

Scala	Formato Stampa	Cod.Elaborato	Rev.	Nome File	Elaborato	Foglio
1:100.000	A2	EO-PON-PD-BIO-04	a	EO-PON-PD-BIO-04 - Carta degli Ambienti Naturali.dwg	1	1 di 1

Rev.	Data	Descrizione	Elaborato	Controllato	Approvato
a	15/02/2019	Prima Emissione	M.Marseglia	A.Corradetti	R.Cairolì

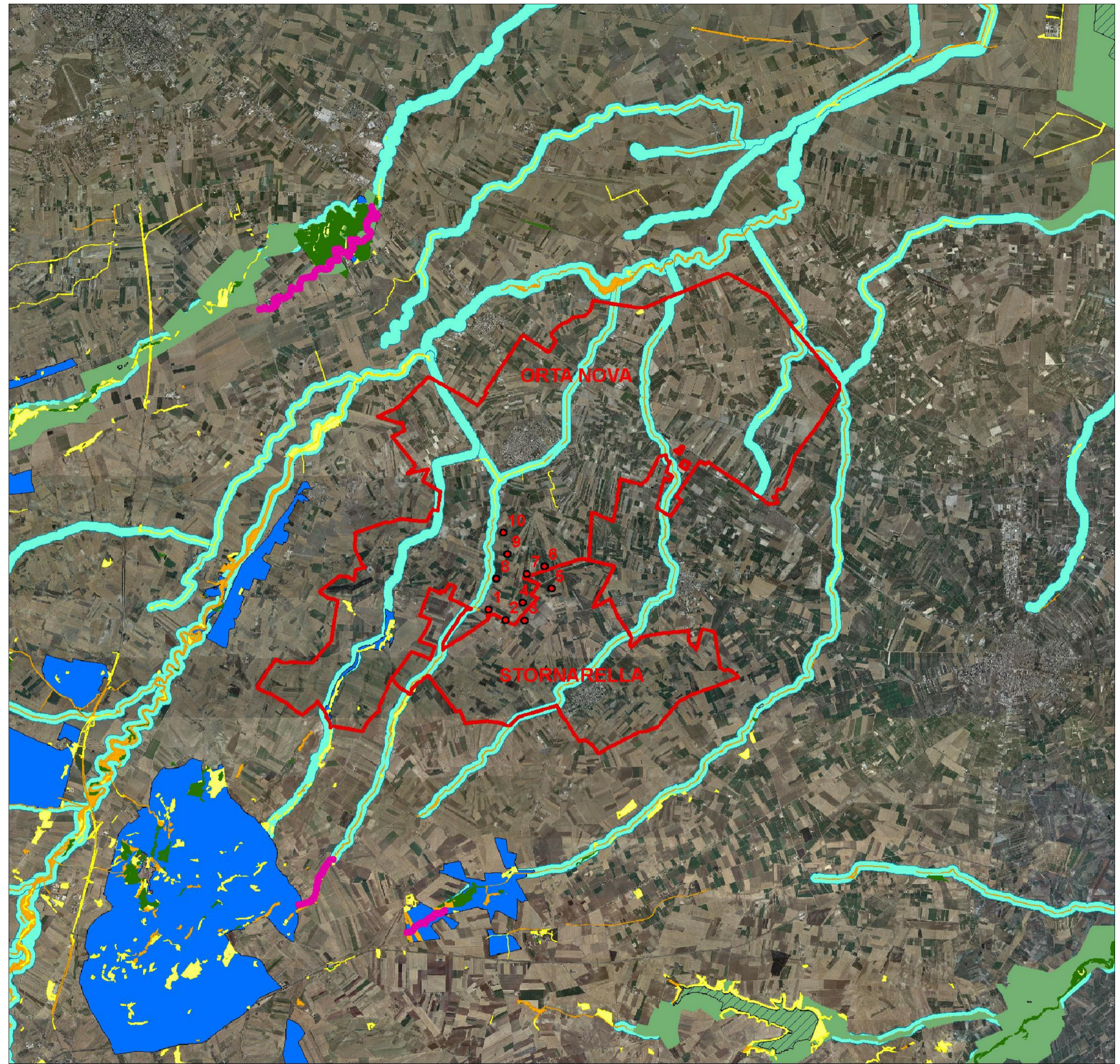

Legenda:

- Pale Orta Nova-Stornarella
- limite comunale
- UCP Connessione RER 100m
- ▨ BP 142 I: Zone Umide
- BP 142 I: Boschi
- UCP Pascoli Naturali
- ▨ UCP Aree Umide
- BP 142 F: Parchi e Riserve
- UCP Formazioni Arbustive
- UCP Vincolo Idrogeologico
- BP 142 C: Fiumi, torrenti, corsi d'acqua di acque pubbliche (150m)

