

PROGETTO  
**PROGETTO DEFINITIVO  
PER LA REALIZZAZIONE DI UN PARCO EOLICO DENOMINATO  
"PONTICELLO" NEI COMUNI DI ORTA NOVA E STORNARELLA (FG)**

TITOLO  
**STRALCIO CARTA PIANO REGIONALE ATTIVITA' ESTRATTIVE**

PROGETTAZIONE: **M&M ENGINEERING S.r.l.**  
Sede Operativa:  
Via I Maggio, n.4  
71045 Orta Nova (FG) - Italy  
tel./fax (+39) 0885791912 -  
ing.marianomaregaglia@gmail.com

PROPRONENTE: **INERGIA S.p.a.**  
Sede Operativa:  
Via Cola Di Rienzo, n.1  
63100 ASCOLI PICENO  
Tel.: 0736342490 Fax: 0736341243

VISTI:

Responsabile Commessa: **ing. Mariano Maregaglia**

Consulente: **geol. Domenico DEL CONTE**

Sede legale:  
Via Arno n.21  
00186 ROMA  
Tel.: 0697746380 Fax: 0697746381  
www.inergia.it e-mail: info@inergia.it  
PEC: direzione.inergia@legalmail.it

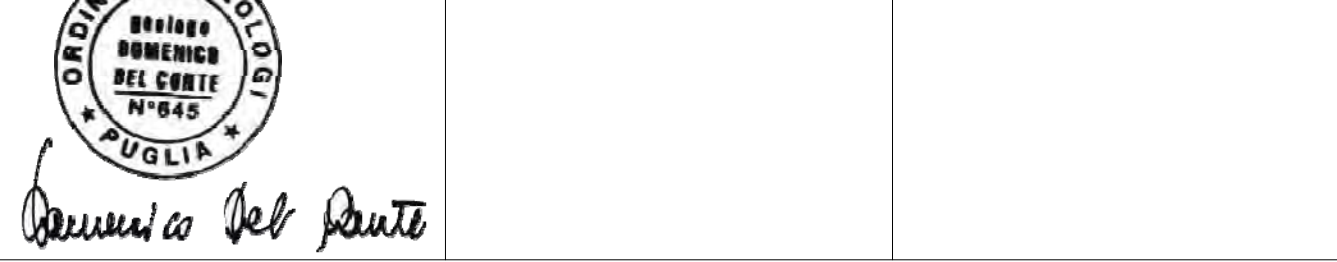

DATI PROGETTAZIONE

Cod. Elaborato Progettata	Commissa
01EOL-2018	180FN-0137

Scala	Formato Stampa	Cod. Elaborato	Rev.	Nome File	Elaborato	Foglio
1:10.000	A1	EO-PON-PD-GEO-09	a	EO-PON-PD-GEO-09_Stralcio Carta Piano Regionale Attività Estrattive.dwg	1	1 di 1

Rev.	Data	Descrizione	Elaborato	Controllato	Approvato
a	07/01/2019	Prima Emissione	M.Maregaglia	A. Corradetti	R. Carrii

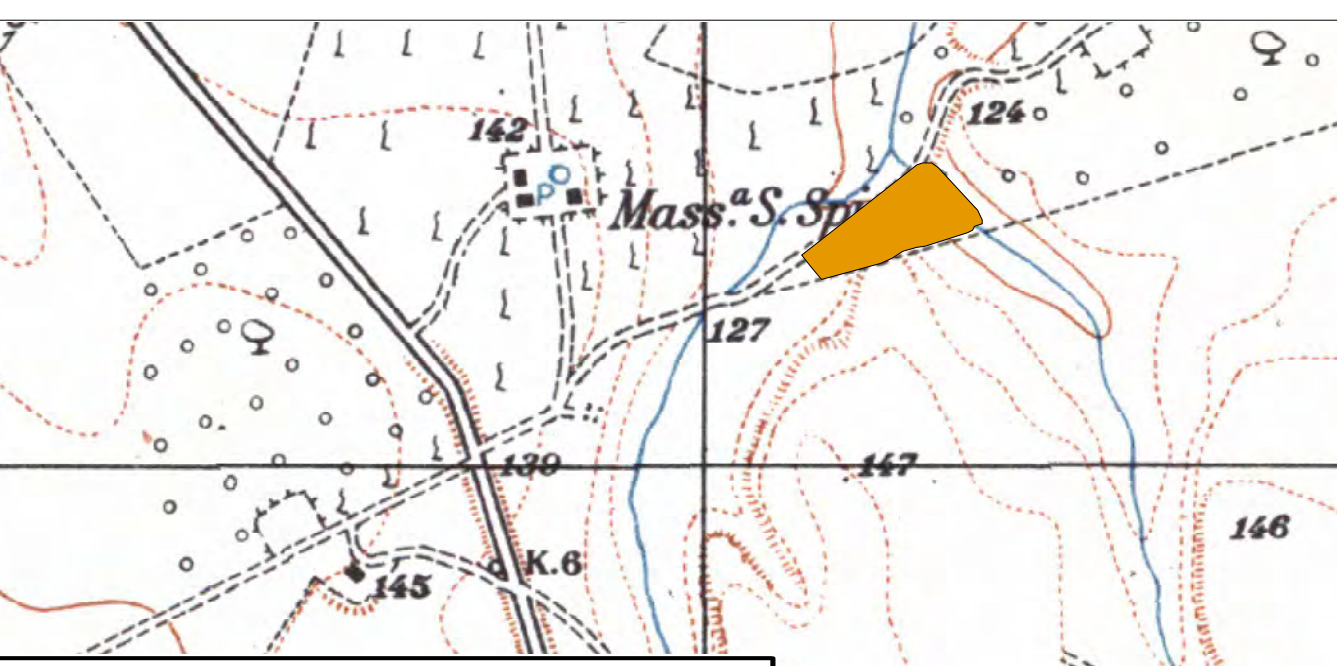

**Legenda:**

- AEROGENERATORI
- CAVIDOTTO
- CAVIDOTTO INTERNO
- SSE
- Cava

Sistema di coordinate: WGS 1984 UTM Zone 33N  
Proiezione: Transverse Mercator  
Datum: WGS 1984  
False Easting: 500.000.0000  
False Northing: 0.0000  
Central Meridian: 15.0000  
Scale Factor: 0.9996  
Latitude Of Origin: 0.0000  
Unità: Meter

Scala 1:10000

