## PLANIMETRIA GENERALE SU ORTOFOTOPIANO

scala 1:5000

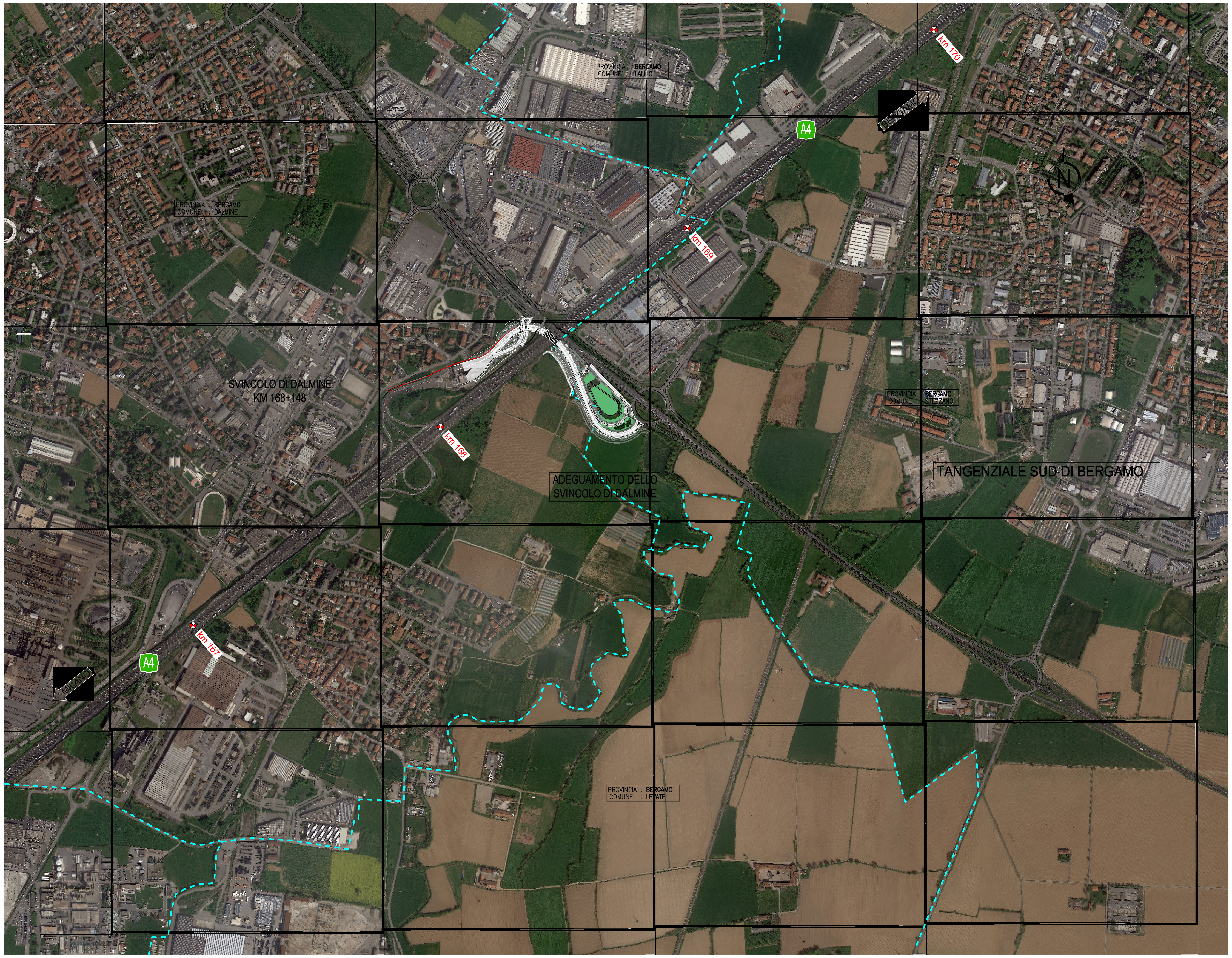


**autostrade//per l'italia**

AUTOSTRADA (A4) : TORINO - VENEZIA

TRATTO: MILANO - BERGAMO

ADEGUAMENTO DELLO SVINCOLO DI DALMINE

### PROGETTO DEFINITIVO

DOCUMENTAZIONE GENERALE

INQUADRAMENTO

PLANIMETRIA GENERALE SU ORTOFOTOPIANO

IL PROGETTISTA SPECIALISTICO
Ing. Gianluca Salvatore Spinazzola
Ord. Ingg. Milano N. 26796
RESPONSABILE STRADE, ARREDI E ANALISI TRASPORTISTICHE

IL RESPONSABILE INTEGRAZIONE PRESTAZIONI SPECIALISTICHE
Ing. Andrea Ceppi
Ord. Ingg. Milano N. A26059

IL DIRETTORE TECNICO
Ing. Orlando Mazza
Ord. Ingg. Pavia N. 1496
PROGETTAZIONE NUOVE OPERE AUTOSTRADALI

CODICE IDENTIFICATIVO

| Codice Commessa | Lotto, Sub-Prog, Cod. Appalto | Fase | Capitolo | Paragrafo | W B S | Parte d'opera | Tip. | Disciplina | Progressivo | Rev. | ORDINATORE |
|---|---|---|---|---|---|---|---|---|---|---|---|
| 110402 | LL00 | PD | DG | INQ | 00000 | 00000 | D | S T D | 0007 | -2 | 03 |

SCALA 1:5000

spea ENGINEERING gruppo Atlantia

PROJECT MANAGER:
Ing. Federica Ferrari
Ord. Ingg. Milano N. A21082

SUPPORTO SPECIALISTICO:

REDATTO:

VERIFICATO:

| REVISIONE n. | data |
|---|---|
| 0 | GIUGNO 2018 |
| 1 | LUGLIO 2018 |
| 2 | NOVEMBRE 2018 |
| 3 | - |
| 4 | - |

VISTO DEL COMMITTENTE
autostrade//per l'italia
IL RESPONSABILE UNICO DEL PROCEDIMENTO
Ing. Stefano Sbriori

VISTO DEL CONCEDENTE
Ministero delle Infrastrutture e dei Trasporti

IL PRESENTE DOCUMENTO NON POTRÀ ESSERE COPIATO, RIPRODOTTO O ALTRIMENTI PUBBLICATO, IN TUTTO O IN PARTE, SENZA IL CONSENSO SCRITTO DELLA SOC. AUTOSTRADE PER L'ITALIA S.P.A. OGNI UTILIZZO NON AUTORIZZATO SARÀ PERSEGUITO A NORMA DI LEGGE.
THIS DOCUMENT MAY NOT BE COPIED, REPRODUCED OR PUBLISHED, EITHER IN PART OR IN ITS ENTIRETY, WITHOUT THE WRITTEN PERMISSION OF SOC. AUTOSTRADE PER L'ITALIA S.P.A. UNAUTHORIZED USE WILL BE PROSECUTED BY LAW.

SCALA DI STAMPA: 1=1