

FOGGIA

BENEVENTO

KEY-PLAN

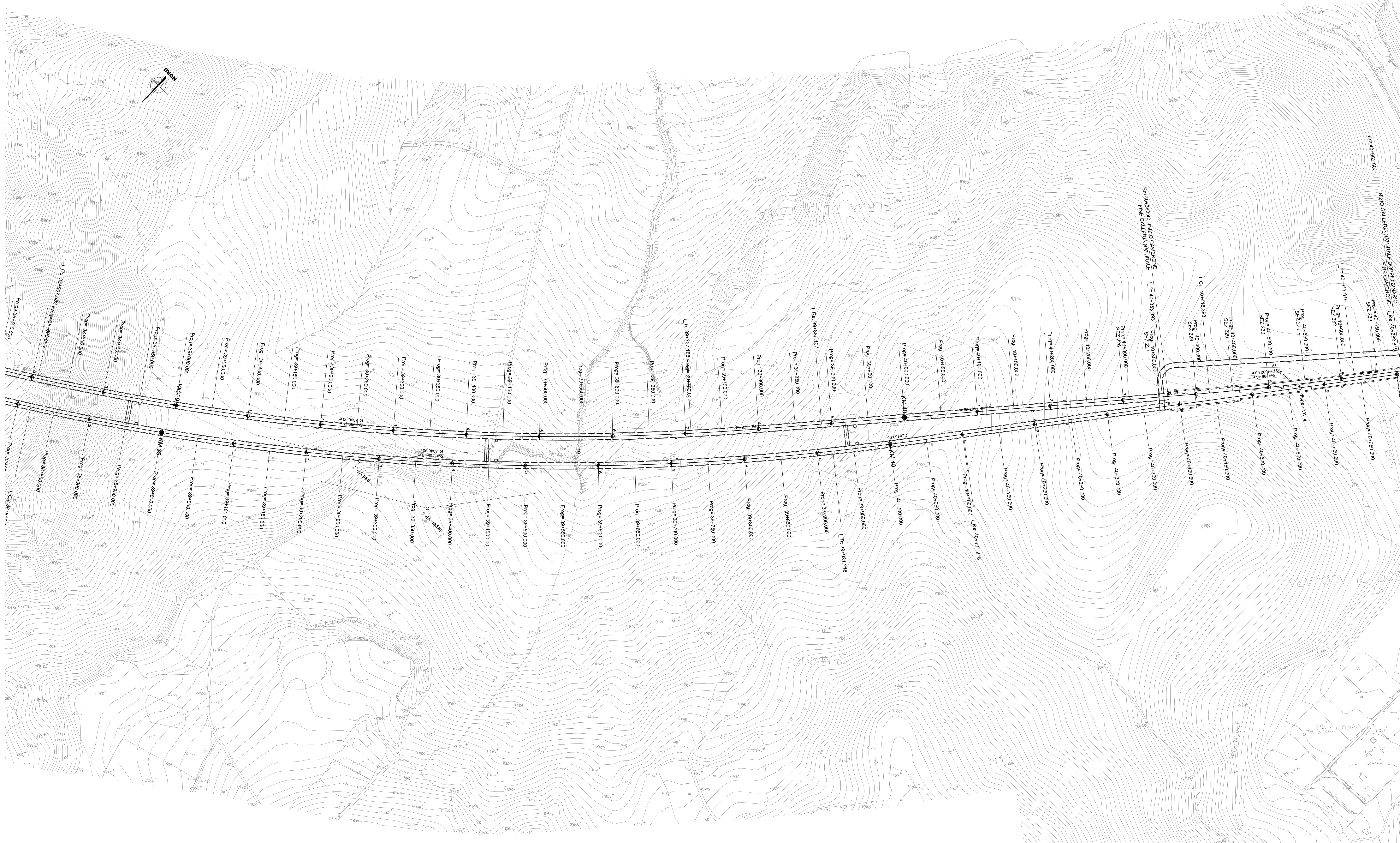
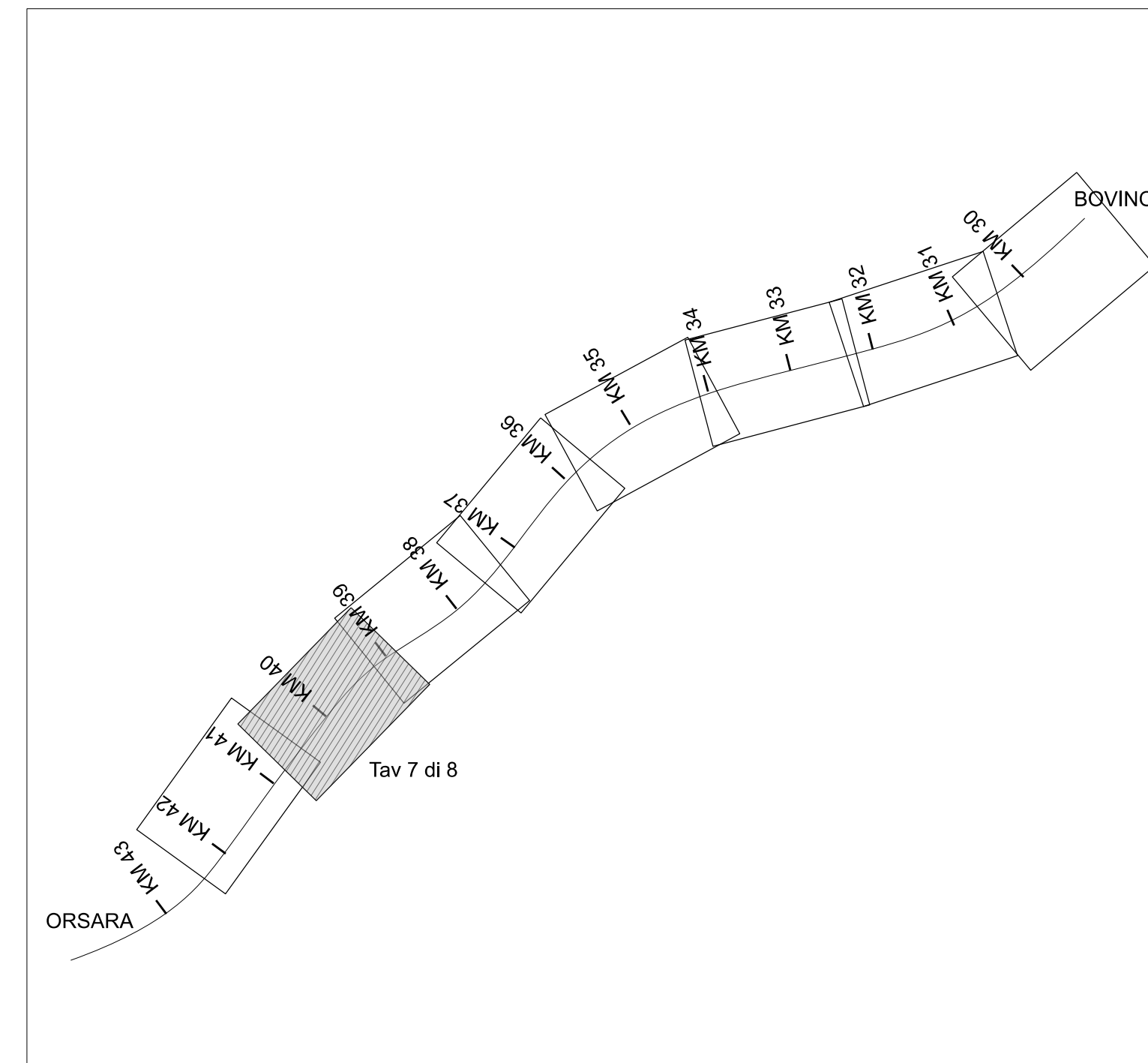

COMMITTENTE:

RFI
RETE FERROVIARIA ITALIANA
 GRUPPO FERROVIE DELLO STATO ITALIANE

PROGETTAZIONE:

ITALFERR
 GRUPPO FERROVIE DELLO STATO ITALIANE

DIREZIONE TECNICA
U.O. INFRASTRUTTURE CENTRO

PROGETTO DEFINITIVO

ITINERARIO NAPOLI-BARI
RADDOPPIO TRATTA ORSARA-BOVINO

Elaborati di Linea
 Planimetria 1:2000 - Tavola 7 di 8

SCALA: 1:2000

COMMESSA LOTTO FASE ENTE TIPO DOC. OPERA/DISCIPLINA PROGR. REV.

IF1W 00 D 29 P6 IF 00 1 007 A

Revis.	Descrizione	Redatto	Data	Verificato	Data	Approvato	Data	Autorizzato	Data
A	Emissione Esecutiva	[Signature]	06/2018	[Signature]	06/2018	[Signature]	06/2018	[Signature]	06/2018

FERROVIA_pert				FERROVIA_stgopt				VALT_pert_4				FERROVIA_stgopt				VALT_stgopt_4			
V.PLAN pert_7				V.PLAN stgopt_4				V.PLAN pert_4				V.PLAN stgopt_4				V.PLAN stgopt_4			
R	2544786,994	Alm	244,906713	R	2543978,896	Alm	244,102272	PR	10241,600	PR	10241,600	R	2544675,992	Alm	244,906713	PR	10241,600		
R(m)	-3300,000	Alm	0,000000	R(m)	-4600,000	Alm	0,000000	QV	361,305	QV	361,305	R(m)	-3340,000	Alm	0,000000	QV	361,305		
S(m)	899,508	Alm	250	S(m)	199,438	Alm	240,44272	Pu	0,01194	Pu	0,01194	S(m)	1103,993	Alm	0,000000	Pu	0,01194		
Alm	17,352825	Lr(m)	178,919	Alm	2,759968	Lr(m)	65,000	RF	0,00120	RF	0,00120	Alm	21,033096	Lr(m)	180,000	RF	0,00120		
Alm tot	20,804411	V(m)	0,404	Alm tot	3,459500	V(m)	0,038	T	75,202	T	75,202	Alm tot	24,462891	V(m)	0,44	T	74,884		
Terce	452,558	V(m)	129,0	Terce	99,729	V(m)	60,0	T	-0,202	T	-0,202	Terce	556,821	V(m)	125,0	Pv_4	40490,568		
								Pv_4	40498,412	Pv_4	40498,412					Pv_4	40490,350		
								Pv_4	40516,811	Pv_4	40516,811					Pv_4	40464,350		