Profilo longitudinale 3/3
scala 1:1000/1:100

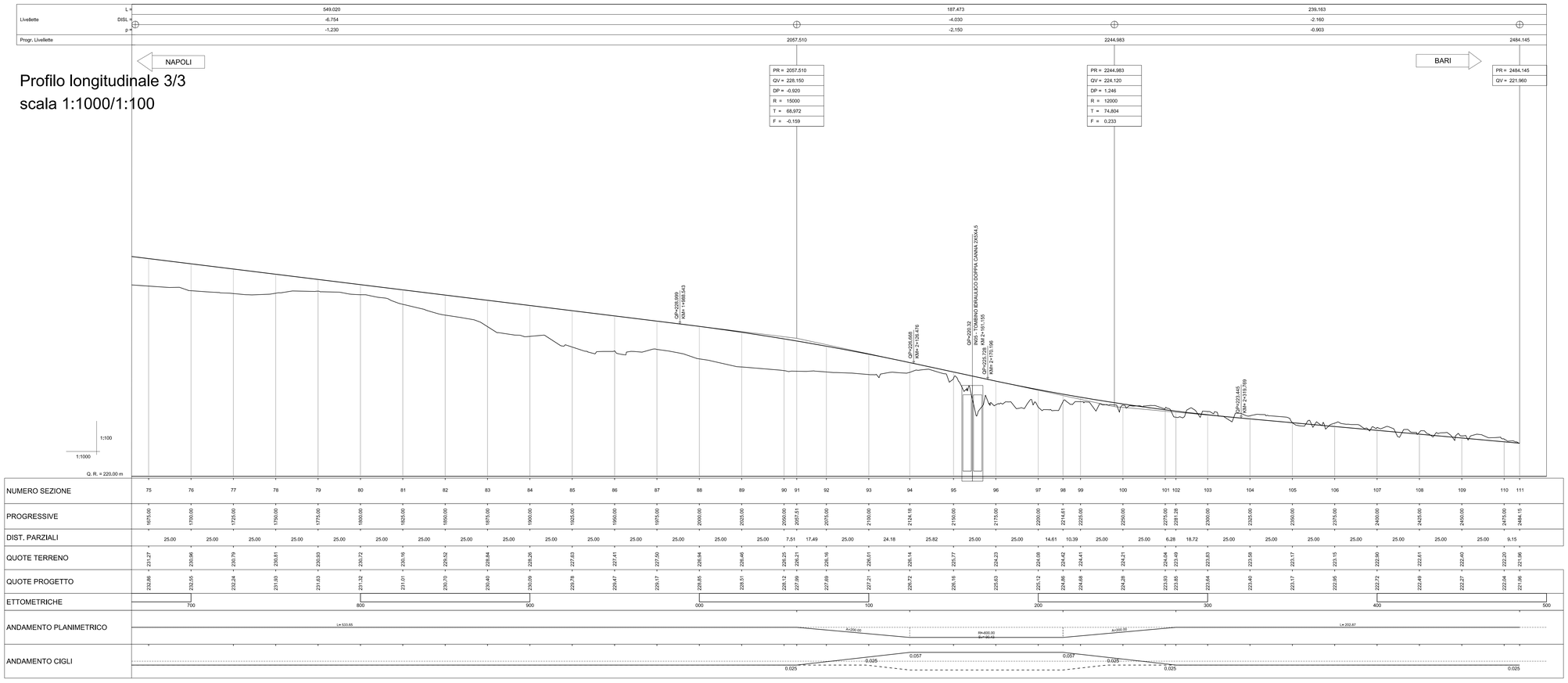

NUMERO SEZIONE	75	76	77	78	79	80	81	82	83	84	85	86	87	88	89	90	91	92	93	94	95	96	97	98	99	100	101	102	103	104	105	106	107	108	109	110	111
PROGRESSIVE	1675.00	1700.00	1725.00	1750.00	1775.00	1800.00	1825.00	1850.00	1875.00	1900.00	1925.00	1950.00	1975.00	2000.00	2025.00	2050.00	2057.51	2075.00	2100.00	2124.18	2150.00	2175.00	2200.00	2214.61	2225.00	2250.00	2275.00	2281.28	2300.00	2325.00	2350.00	2375.00	2400.00	2425.00	2450.00	2475.00	2484.15
DIST. PARZIALI		25.00	25.00	25.00	25.00	25.00	25.00	25.00	25.00	25.00	25.00	25.00	25.00	25.00	25.00	25.00	7.51	17.49	25.00	24.18	25.82	25.00	25.00	14.61	10.39	25.00	25.00	6.28	18.72	25.00	25.00	25.00	25.00	25.00	25.00	25.00	9.15
QUOTE TERRENO	231.27	230.96	230.79	230.51	230.03	230.72	230.16	229.52	228.84	228.26	227.63	227.41	227.00	226.04	226.46	226.25	226.21	226.16	226.01	226.14	226.77	224.23	224.08	224.42	224.41	224.21	224.04	223.49	223.83	223.58	223.17	223.15	222.50	222.51	222.40	222.20	221.96
QUOTE PROGETTO	232.86	232.55	232.24	231.93	231.63	231.32	231.01	230.70	230.40	230.09	229.78	229.47	229.17	228.85	228.51	228.12	227.99	227.69	227.21	226.72	226.16	225.63	225.13	224.96	224.68	224.28	223.93	223.85	223.44	223.40	223.17	222.95	222.72	222.49	222.27	222.04	221.98
ETTOMETRICHE		700				800				900				000					100				200						300				400				500
ANDAMENTO PLANIMETRICO						L= 533.65													A=200.00			RM=600.00	A=200.00									L= 202.67				
ANDAMENTO CIGLI																	0.025		0.025		0.057			0.057		0.025			0.025							0.025

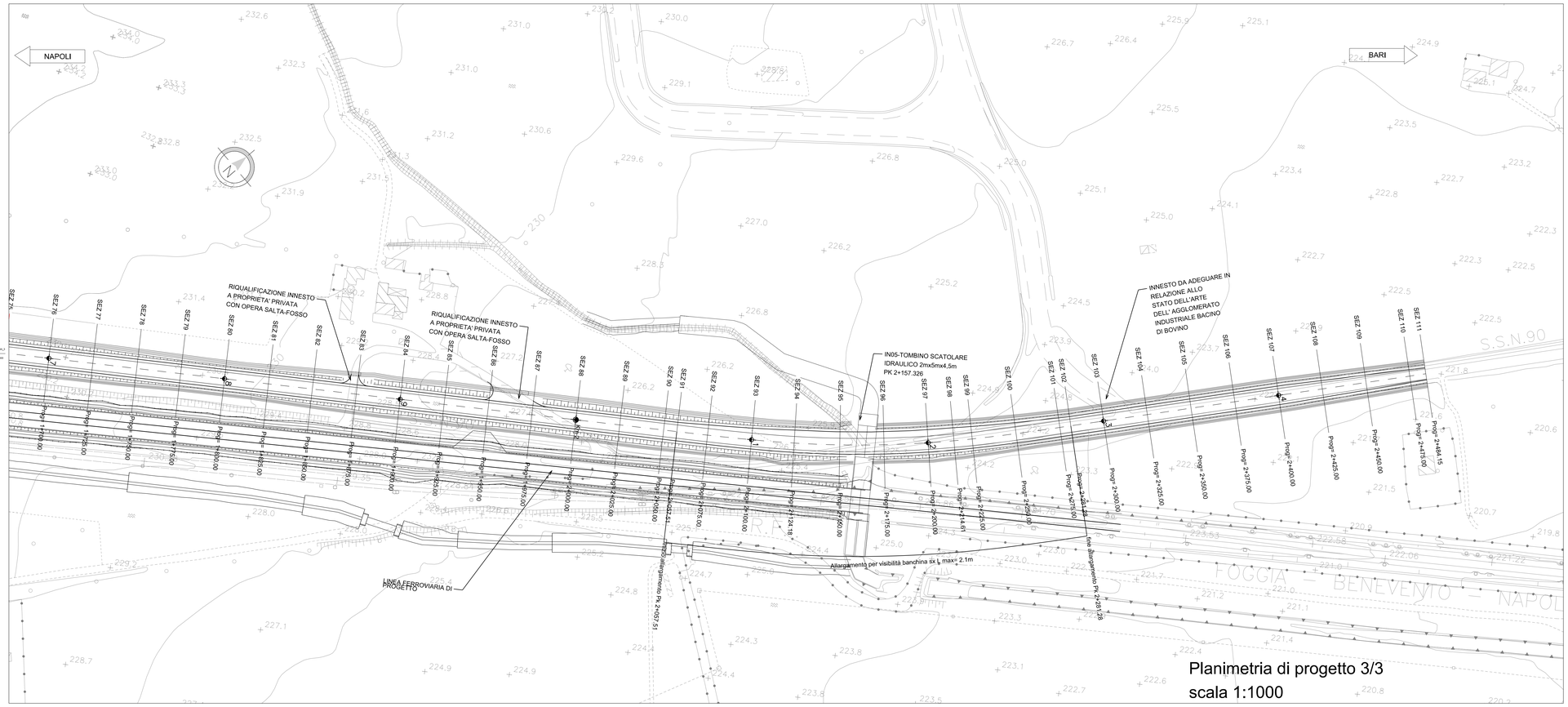

Planimetria di progetto 3/3
scala 1:1000

Key - plan

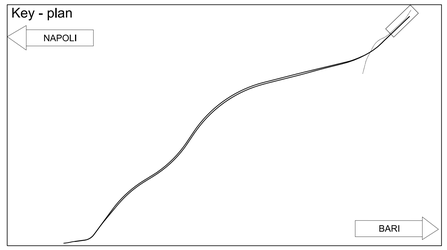

COMMITTENTE:

RFI RETE FERROVIARIA ITALIANA
GRUPPO FERROVIE DELLO STATO ITALIANE

PROGETTAZIONE:

ITALFERR
GRUPPO FERROVIE DELLO STATO ITALIANE

DIREZIONE TECNICA
U.O. INFRASTRUTTURE CENTRO

PROGETTO DEFINITIVO

ITINERARIO NAPOLI-BARI
RADDOPPIO TRATTA ORSARA-BOVINO

Viabilità e piazzali
NV01 - Asse 1 -Planimetria e profilo di progetto 3/3

SCALA :
1:1000

COMMESSA	LOTTO	FASE	ENTE	TIPO DOC.	OPERA/DISCIPLINA	PROGR.	REV.
IF1W	00	D	29	L7	NV 01 00	003	A

Revis.	Descrizione	Redatto	Data	Verificato	Data	Approvato	Data	Autorizzato	Data
A	Emissione Esecutiva	F.D'Angeli	09/2018	F.Ciccarello	09/2018	D. Aprea	09/2018	F. Ardulli	09/2018

ORDINE DEGLI INGEGNERI DELLA PROVINCIA DI ROMA Ing. Francesco Ardulli Sez. A n. 20197

File: IF1W00D29L7NV0100003A.dgn | n. Elab.: 198