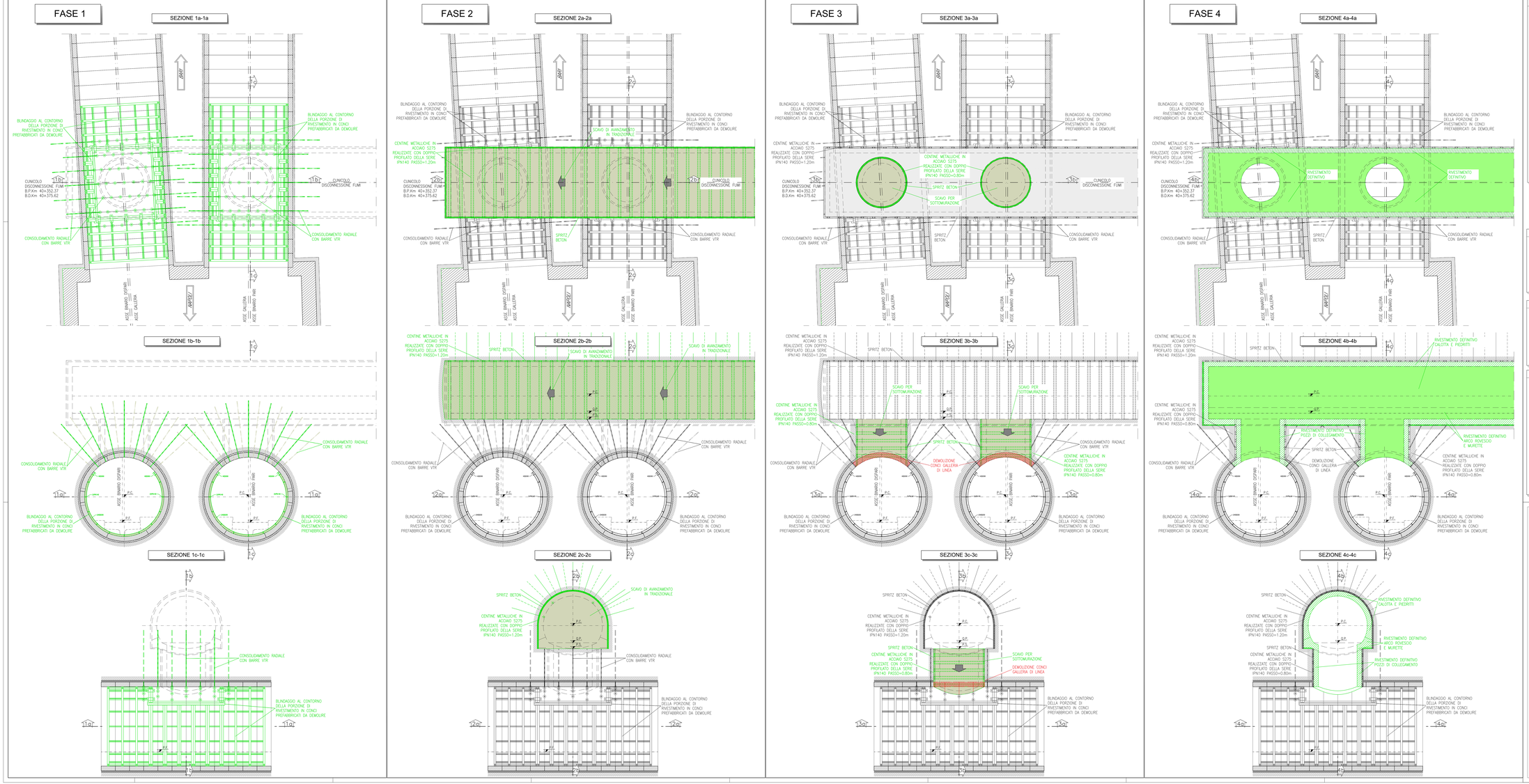

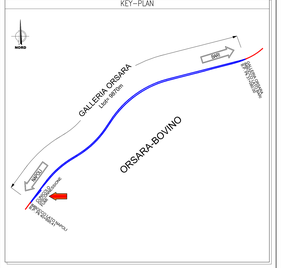

NOTE

- PER I DETTAGLI DI CARPENTERIE, SCAVI E CONSOLIDAMENTI PREVISTI PER LA REALIZZAZIONE DELL'INNESTO SI RIMANDA AGLI SPECIFICI ELABORATI DI PROGETTO.
- PER LE CARATTERISTICHE DEI MATERIALI E NOTE DI CARATTERE GENERALE SI RIMANDA ALL'ELABORATO IF1W00D07SPGN0D0D002A.
- EVENTUALI DIFFERENZE TRA LE MISURE TOTALI E LE SOMMATORIE DELLE MISURE PARZIALI SONO DOVUTE AGLI ARROTONDAMENTI AUTOMATICI DI AUTOCAD

LEGENDA

P.C.=	PIANO DEI CENTRI
P.F.=	PIANO DEL FERRO
P.S.=	PIANO DI SCAVO
Q.P.=	QUOTA PROGETTO
———	COSTRUZIONI
———	DEMOLIZIONI

FASI ESECUTIVE

FASE 1

- BINDAGGIO DEI CONCI PREFABBRICATI INTERFERENTI CON LO SCAVO DEI POZZI E DI QUELLI ADIACENTI (4 ANELLI A MONTE ED A VALLE). ESECUZIONE DEI CONSOLIDAMENTI RADIALI CON BARRE VTR DALLE GALLERIE DI LINEA (PER I DETTAGLI SI RIMANDA ALL'ELABORATO SPECIFICO).

FASE 2

- SCAVO DI AVANZAMENTO E POSA RIVESTIMENTO DI PRIMA FASE DEL CUNICOLO DISCONNESSIONE FUMI.

FASE 3

- SCAVO PER SOTTOMURAZIONE DEI DUE POZZI DI COLLEGAMENTO CON LE GALLERIE DI LINEA E DEMOLIZIONE CONCI INTERFERENTI.
  N.B. LO SCAVO DEI DUE POZZI NON POTRA' AVVENIRE CONTEMPORANEAMENTE.

FASE 4

- GETTO DEI RIVESTIMENTI DEFINITIVI DEI POZZI DI COLLEGAMENTO CON LE GALLERIE DI LINEA E DEL CUNICOLO DISCONNESSIONE FUMI (QUALORA NECESSARIO IL RIVESTIMENTO DEFINITIVO DEL CUNICOLO DISCONNESSIONE FUMI POTRA' ESSERE REALIZZATO PRIMA DELLO SCAVO PER SOTTOMURAZIONE DEI DUE POZZI LASCIANDO UN ADEGUATO RISPARMIO IN ARCO ROVESCIO).

COMMITTENTE:

RFI RETE FERROVIARIA ITALIANA
GRUPPO FERROVIE DELLO STATO ITALIANE

PROGETTAZIONE:

ITALFERR
GRUPPO FERROVIE DELLO STATO ITALIANE

DIREZIONE TECNICA
U.O. GALLERIE

PROGETTO DEFINITIVO

ITINERARIO NAPOLI - BARI
RADDOPPIO TRATTA BOVINO - ORSARA

CUNICOLO DISCONNESSIONE FUMI - ELABORATI GENERALI
Innesto con galleria di linea - Fasi esecutive

SCALA: 1:100

COMMESSA	LOTTO	FASE	ENTE	TIPO DOC.	OPERA/DISCIPLINA	PROGR.	REV.
IF1W	00	D	07	PA	GN0300	001	A

Revis.	Descrizione	Redatto	Data	Verificato	Data	Approvato	Data	Autorizzato	Data
A	Emissione Esecutiva	A.Fogli	Dic.2018	A.Fogli	Dic.2018	G.Pasqua	Dic.2018	G.Pasqua	Dic.2018

File: IF1W00D07PAGN0300001A.dwg — n. Elab.: 359_3