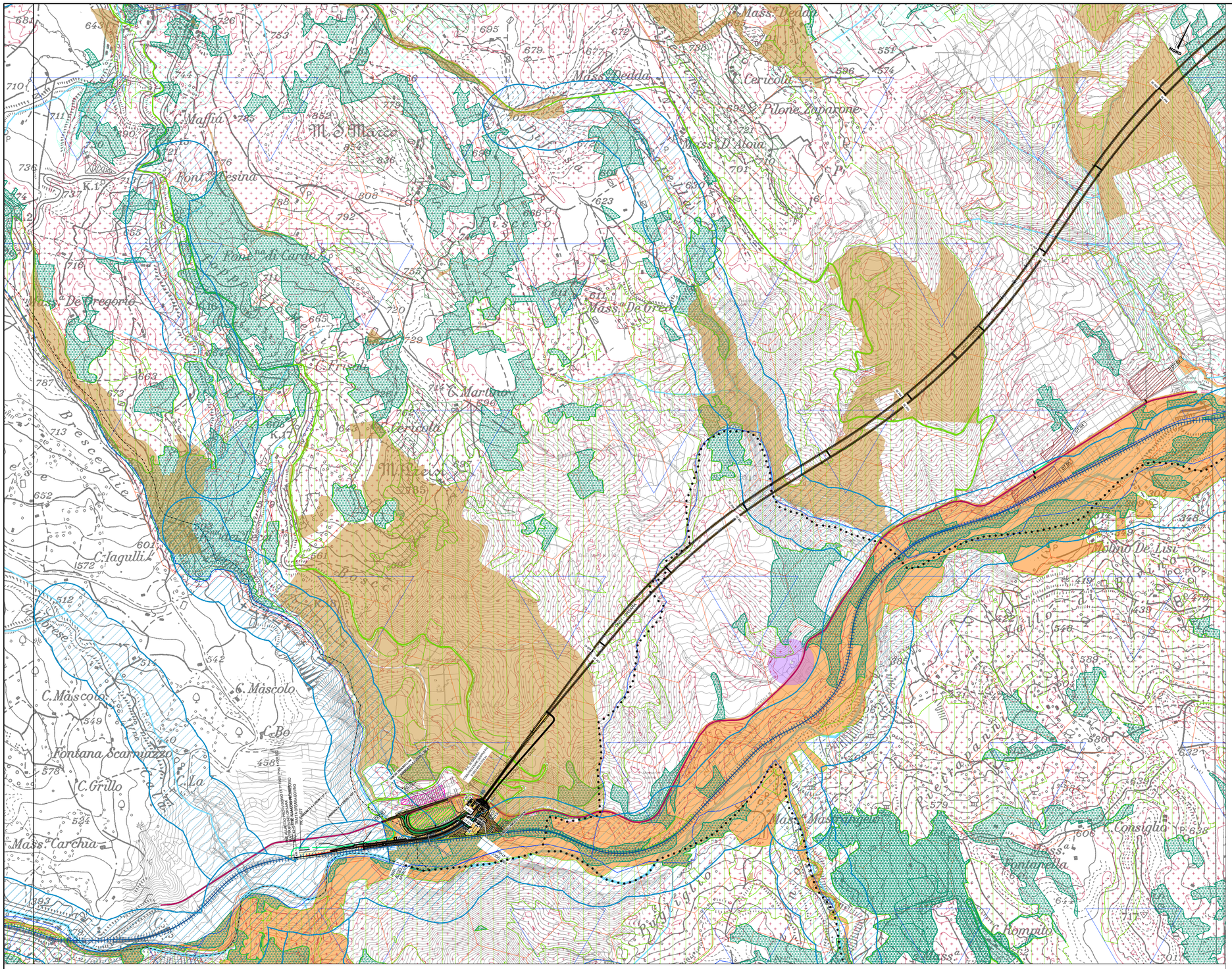

LEGENDA

Aree tutelate per legge, D. Lgs. 42/2004 e ssmmii

- Zone gravate da usi civici *(art. 142, comma 1 lett. h)*
- Aree boscate *(art. 142, comma 1 lett. g)*
- Fiumi, torrenti e corsi d'acqua e relative sponde per una fascia di 150 m *(art. 142, comma 1 lett. c)*
- Aree e siti di interesse archeologico *(art. 142, comma 1 lett. m)*

Fonti: Regione Campania, Regione Puglia, PPTR Puglia

- Vincolo idrogeologico *(ex R.D.L. 3267/23)*

Fonti: Regione Campania, Regione Puglia

Beni paesaggistici ed ulteriori contesti (Art. 143 comma 1 lett. "e", D.Lgs. 42/2004 e ssmmii)

- Versanti
- Formazioni arbustive in evoluzione naturale
- Siti di rilevanza naturalistica
- Paesaggi rurali
- Strade a valenza paesaggistica
- Reticolo idrografico di connessione RER
- Prati e pascoli naturali
- Area di rispetto delle componenti culturali e insediative

Fonti: PPTR Puglia

LEGENDA

Progetto

- Tratti allo scoperto
- Tratti in galleria
- Tratti in viadotto
- Confini comunali
- Confini Regionali

CANTIERI			
Simbolo	Descrizione	Simbolo	Descrizione
	CB - CANTIERE BASE		AS - AREA DI STOCCAGGIO
	CO - CANTIERE OPERATIVO		CANTIERI OGGETTO DI ALTRO APPALTO
	DT - DEPOSITO TEMPORANEO		AREA DI LAVORO
	AT - AREA TECNICA		AREA DI LAVORO IN GALLERIA
	AR - CANTIERE ARMAMENTO		

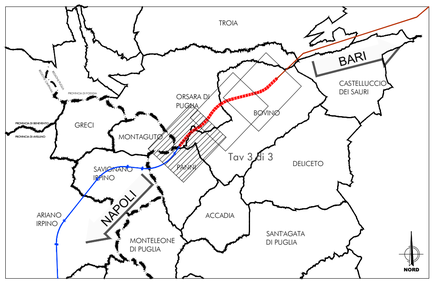

COMMITTENTE:

RFI RETE FERROVIARIA ITALIANA
GRUPPO FERROVIE DELLO STATO ITALIANE

PROGETTAZIONE:

ITALFERR
GRUPPO FERROVIE DELLO STATO ITALIANE

DIREZIONE TECNICA
U.O. ARCHITETTURA, AMBIENTE E TERRITORIO

PROGETTO DEFINITIVO

ITINERARIO NAPOLI - BARI
RADDOPPIO TRATTA BOVINO - ORSARA

VERIFICA DI COMPATIBILITA' PAESAGGISTICA

Carta dei vincoli paesaggistici - tav 3/3

SCALA : 1:10.000

COMMESSA	LOTTO	FASE	ENTE	TIPO DOC.	OPERA/DISCIPLINA	PROGR.	REV.
IF1W	00	D	22	N4	IM0007	003	A

Revis.	Descrizione	Redatto	Data	Verificato	Data	Approvato	Data	Autorizzato Data
A	Emissione Esecutiva	F. Rocco	GEN 2019	C.F. Dastoli / G. Orgari	GEN 2019	D. Arrea	GEN 2019	D. ... ITALFERR S.p.A. Dott. Ing. Daniele Arrea Ordine degli Ingegneri di Roma n. A18175

File: IF1W00D22N4IM0007003A.dwg

n. Elab.: 617_28