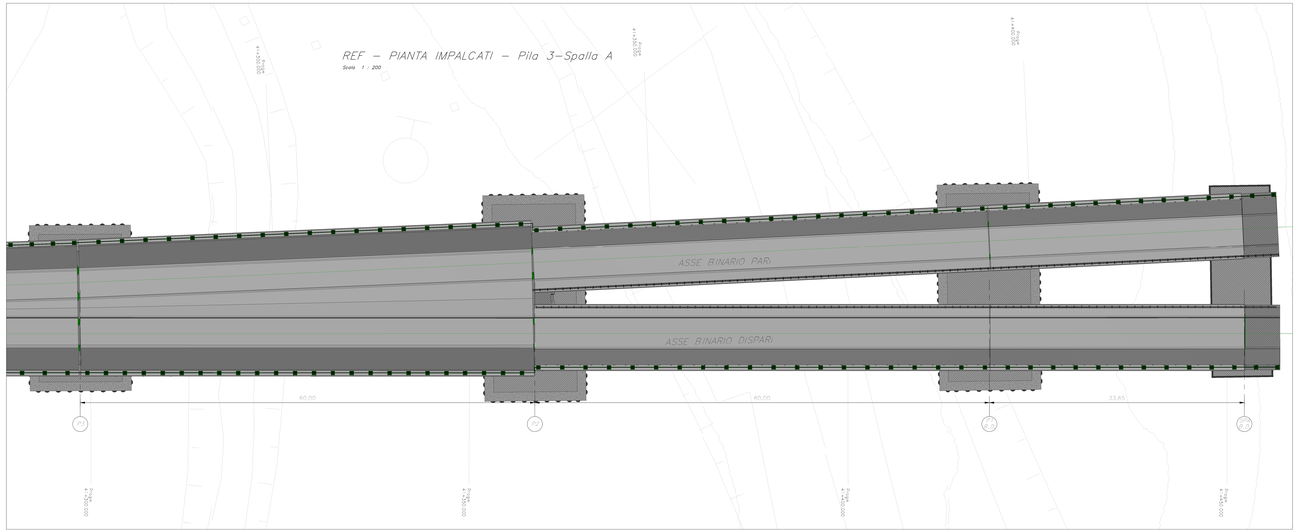

REF – PIANTA IMPALCATI – Pila 3–Spalla A

Scala 1 : 200

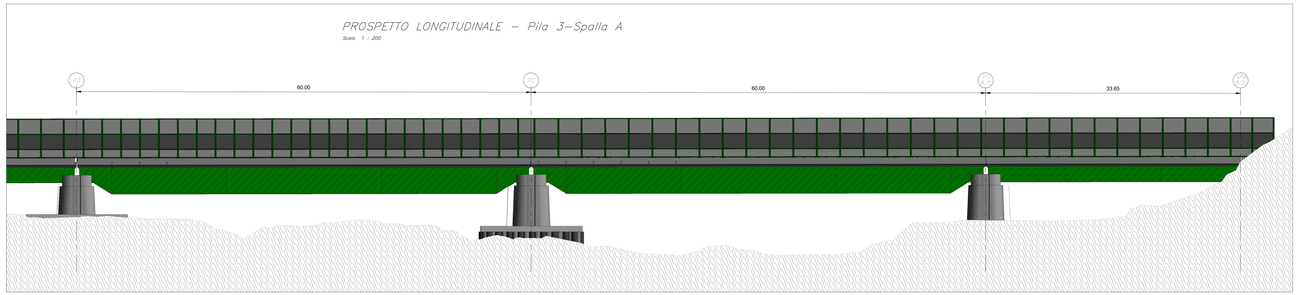

PROSPETTO LONGITUDINALE – Pila 3–Spalla A

Scala 1 : 200

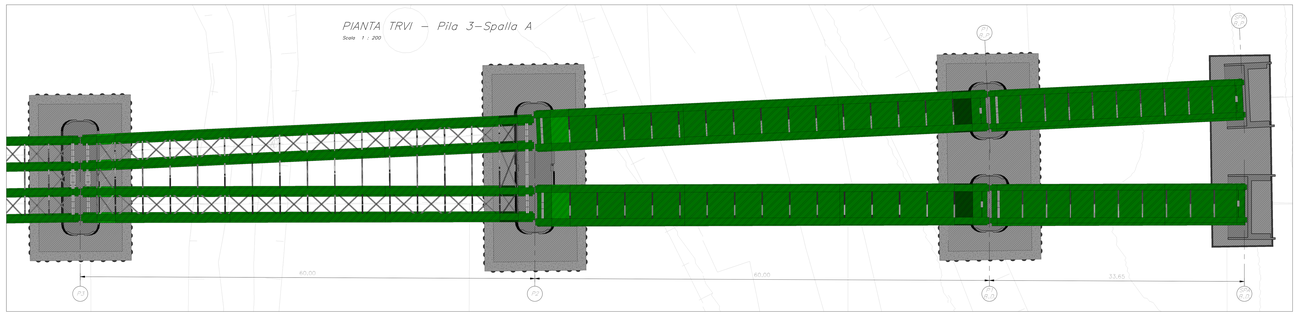

PIANTA TRVI – Pila 3–Spalla A

Scala 1 : 200

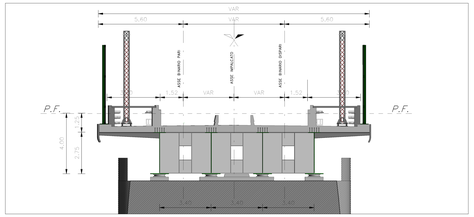

Sezione trasversale Pila 3

Scala 1 : 100

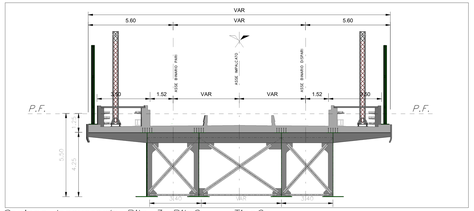

Sezione trasversale Pila 3–Pila2 – Tipo2

Scala 1 : 100

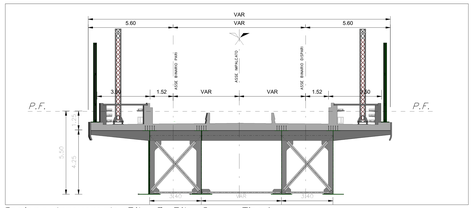

Sezione trasversale Pila 3–Pila 2 – Tipo1

Scala 1 : 100

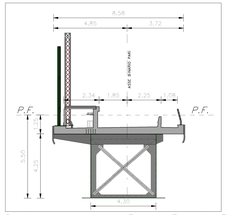

Sezione trasversale Pila 1 Binario Pari

Scala 1 : 100

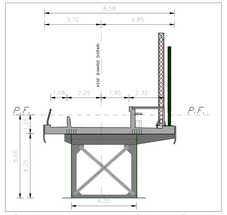

Sezione trasversale Pila 1 Binario Dispari

Scala 1 : 100

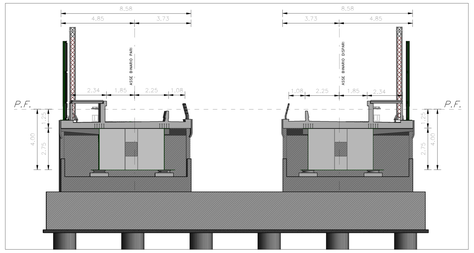

Sezione trasversale Spalla A

Scala 1 : 100

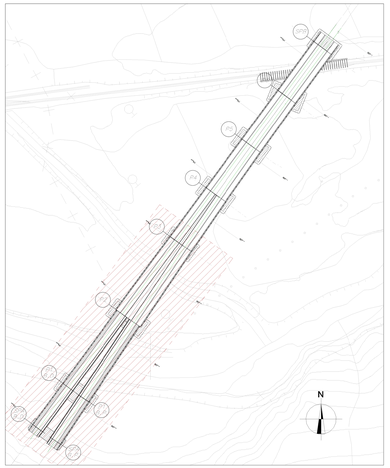

PIANTA CHIAVE – Pila 3–Spalla A

Scala 1 : 1000

Il profilo finale del terreno è riportato nell elaborato
Sezioni sistemazione idraulica Torrente Cervaro viadotto VI01 – IF1V02D09WZID0102001

COMMITTENTE:

RFI RETE FERROVIARIA ITALIANA
GRUPPO FERROVIE DELLO STATO ITALIANE

PROGETTAZIONE:

ITALFERR
GRUPPO FERROVIE DELLO STATO ITALIANE

DIREZIONE TECNICA

U.O. Opere civili e gestione delle varianti

PROGETTO DEFINITIVO

ITINERARIO NAPOLI – BARI
RADDOPPIO TRATTA APICE – ORSARA
II LOTTO FUNZIONALE HIRPINIA – ORSARA

VIADOTTO VI01

Pianta, prospetto e sezioni – Tavola 2 di 2

SCALA: 1:200 (1:1000)

COMMESSA	LOTTO	FASE	ENTE	TIPO	OPERA/DISCIPLINA	PROGR.	REV.
IF1V	02	D	09	PZ	VI0100	004	A

Revis.	Descrizione	Redatto	Data	Verificato	Data	Approvato	Data	Autorizzato
A	EMISSIONE ESECUTIVA	G.Ferrari	Giugno 2014	G.Ferrari	Giugno 2014	G.Ferrari	Giugno 2014	Dott. Ing. G. Fadda Ordine Ingegneri Provincia Roma n. 12345

Mod. 0 - 1 - 2 - 3 - 4 - 5 - 6 - 7 - 8 - 9 - 10 - 11 - 12 - 13 - 14 - 15 - 16 - 17 - 18 - 19 - 20 - 21 - 22 - 23 - 24 - 25 - 26 - 27 - 28 - 29 - 30 - 31 - 32 - 33 - 34 - 35 - 36 - 37 - 38 - 39 - 40 - 41 - 42 - 43 - 44 - 45 - 46 - 47 - 48 - 49 - 50 - 51 - 52 - 53 - 54 - 55 - 56 - 57 - 58 - 59 - 60 - 61 - 62 - 63 - 64 - 65 - 66 - 67 - 68 - 69 - 70 - 71 - 72 - 73 - 74 - 75 - 76 - 77 - 78 - 79 - 80 - 81 - 82 - 83 - 84 - 85 - 86 - 87 - 88 - 89 - 90 - 91 - 92 - 93 - 94 - 95 - 96 - 97 - 98 - 99 - 100 - 101 - 102 - 103 - 104 - 105 - 106 - 107 - 108 - 109 - 110 - 111 - 112 - 113 - 114 - 115 - 116 - 117 - 118 - 119 - 120 - 121 - 122 - 123 - 124 - 125 - 126 - 127 - 128 - 129 - 130 - 131 - 132 - 133 - 134 - 135 - 136 - 137 - 138 - 139 - 140 - 141 - 142 - 143 - 144 - 145 - 146 - 147 - 148 - 149 - 150 - 151 - 152 - 153 - 154 - 155 - 156 - 157 - 158 - 159 - 160 - 161 - 162