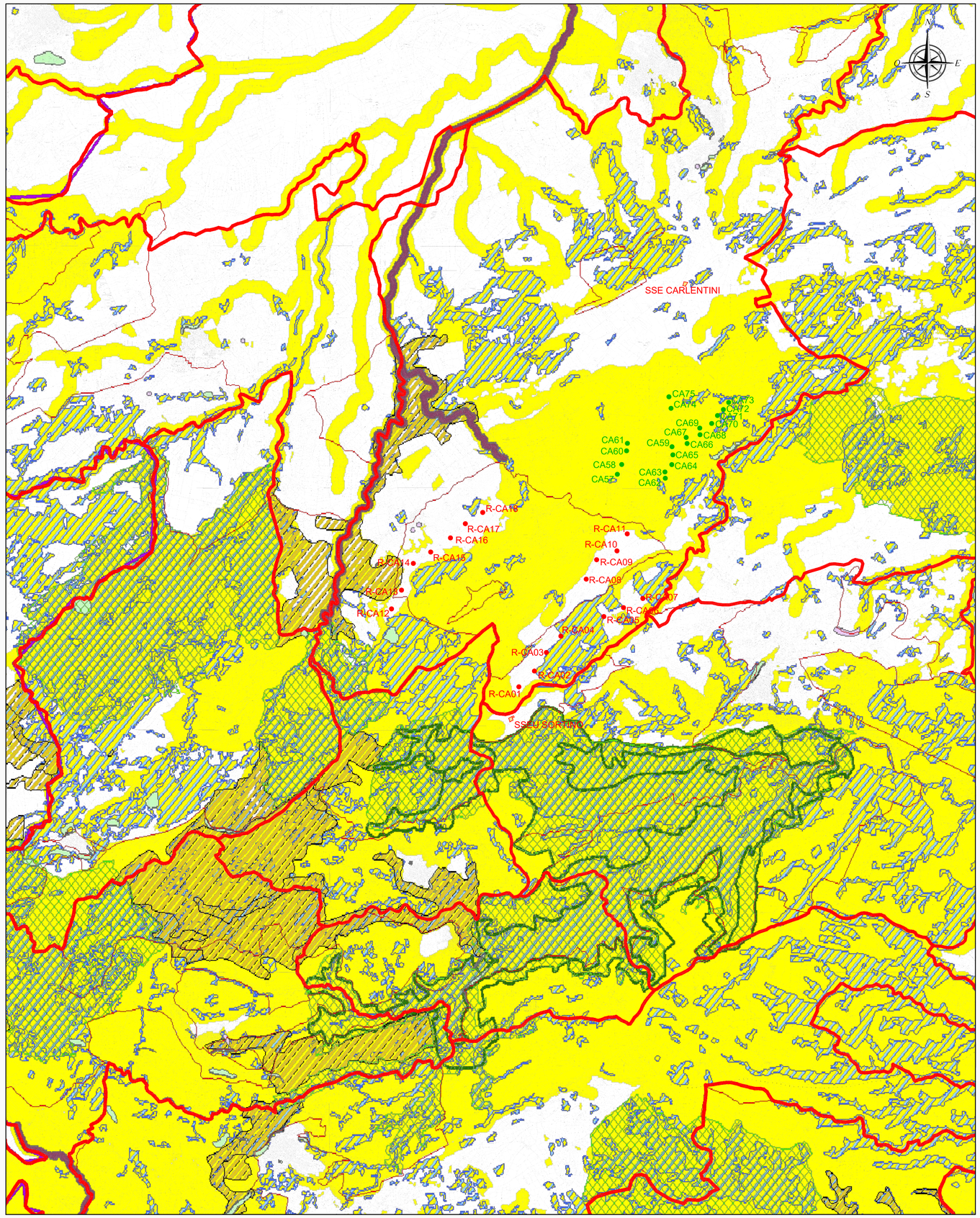

Legenda Aree non Idonee per gli Impianti Eolici

- limiti_amministrativi
- IBA_Important_Bird_Area
- Geositi_istituiti_giu_2016_Aree
- Geositi_istituiti_giu_2016_Ubicazione
- PAI pericolosità idrogeologica
- PAI Siti di attenzione Geomorfologica
- PAI Siti di attenzione al Rischio Idrogeologico
- Limiti_Comunali
- Parchi
- Corridoi_lineari
- Corridoi_diffusi
- Riserve
- beni_paesaggistici
- CFRS_LR16

Legenda Aree particolare attenzione

- vincolo_idrogeologico_sr
- Zone SIC e ZPS

Localizzazione Geografica Impianto

WGS84 : LAT. 37°10'56.28"N LONG. 14°57'34.90"E

Legenda

- WTG Repowering
- WTG esistenti
- Confini Comunali
- SS Elettrica Utente CARLENTINI
- SS Elettrica Utente SORTINO

CTR scala 1:10.000
Fonte Cartografica: sitr.regione.sicilia.it
Fonte ShapeFile: sitr.regione.sicilia.it - Dipartimento Urbanistica

REGIONE SICILIA
Provincia di Siracusa
COMUNE DI CARLENTINI

PROGETTO

POTENZIAMENTO PARCO EOLICO CARLENTINI

PROGETTO DEFINITIVO

COMMITTENTE

ERG Wind 2000 — Una società del Gruppo ERG
ERG Wind Sicilia 3 — Una società del Gruppo ERG

SOCIETA' DI PROGETTAZIONE:
UTIP s.r.l.
Viale Garrone, 37 - Loc. Città Giardino - 96010 Melilli (SR)
Tel.: 0931 744764/744003 - Fax: 0931 744722
info@utipsrl.it - www.utipsrl.it

CONSULENZA SPECIALISTICA:
Antex group
Sede Legale: Via Sabotino, 8 - 96013 Carlentini (SR)
Tel.: 0931.340985 - 335.8259689
info@antexgroup.it - www.antexgroup.it

TECNICO PROFESSIONISTA RESP. DEL SERVIZIO
Dott. Ing. Maurizio Pascia
Cn.1129 Ordine Ingegneri Siracusa

OGGETTO DELL'ELABORATO:

CARTA DEI VINCOLI NEL BACINO VISIVO

DESCRIZIONE	RED.	CONTR.	APPR.	DATA	SCALA	FOGLIO	FORMATO	CODICE DOCUMENTO				
								IMP.	DISC.	TIPO DOC.	PROG.	REV.
Emissione per Enti Esterni	L.Nastasi	A.Nastasi	G.Di Modica	Marzo 2019	1/50.000	1	A1	CAR	ENG	TAV	0007	00

NOME FILE: CAR-ENG-TAV-007_00

ERG Wind 2000 S.r.l. e ERG Wind Sicilia 3 S.r.l. si riservano tutti i diritti su questo documento che non può essere riprodotto neppure parzialmente senza la sua autorizzazione scritta.