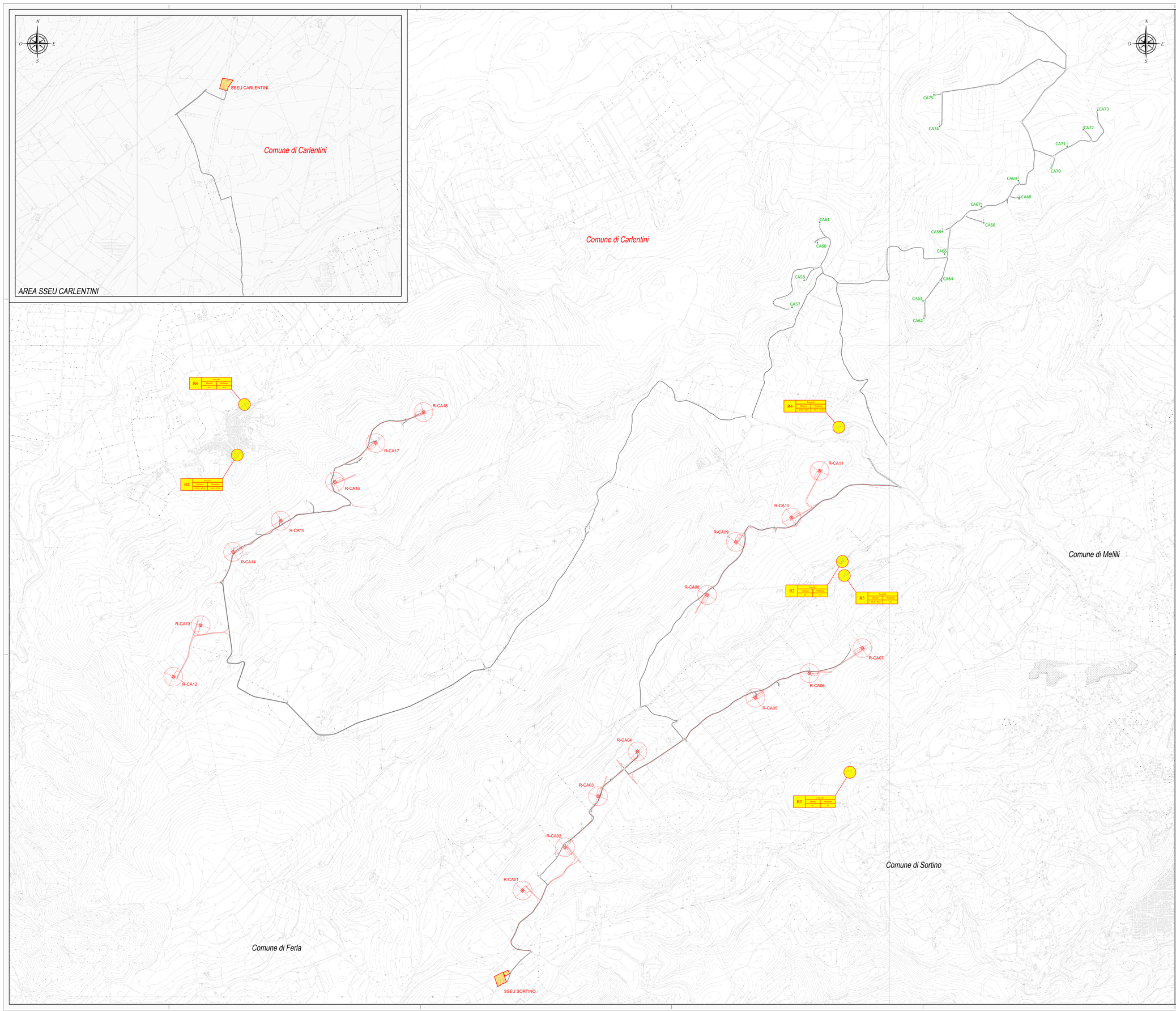

Localizzazione Geografica Impianto

WGS84 : LAT. 37°10'56.28"N LONG. 14°57'34.90"E

Legenda

- Piazzole WTG Repowering
- Layout Progetto Impianto
- As-Built Impianto Esistente
- WTG esistenti da rimuovere
- WTG esistenti
- Confini Comunali
- SS Elettrica Utente CARLENTINI
- SS Elettrica Utente SORTINO

CTR scala 1:10.000
Fonte: www.sitr.regione.sicilia.it

646010 - 641130 - 645040 - 640160

Legenda Ricettori

- Tabella Riassuntiva
- Ricettore

Pianta Chiave

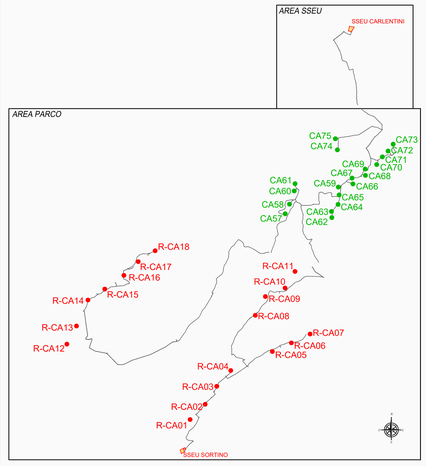

REGIONE SICILIA
Provincia di Siracusa
COMUNE DI CARLENTINI

PROGETTO

POTENZIAMENTO PARCO EOLICO CARLENTINI

PROGETTO DEFINITIVO

COMMITTENTE

ERG Wind 2000 — Una società del Gruppo ERG
ERG Wind Sicilia 3 — Una società del Gruppo ERG

SOCIETA' DI PROGETTAZIONE:
UTIP s.r.l.
Viale Giannone, 37 - Loc. Città Giardino - 96010 Melilli (SR)
Tel.: 0931 744766/744003 - Fax: 0931 744722
e-mail: info@utip-srl.it - www.utip-srl.it

CONSULENZA SPECIALISTICA:
Antex group
Sede Legale: Via Salerniano, 8 - 96013 Carlentini (SR)
Tel.: 0931. 340985 - 333.4259608
info@antexgroup.it - www.antexgroup.it

TECNICO PROFESSIONISTA RESP. DEL SERVIZIO
Dott. Ing. Marco Nastasi
ordine degli ingegneri di Siracusa n. 1129

OGGETTO DELL'ELABORATO:

UBICAZIONE PUNTI DI CAMPIONAMENTO ACUSTICO

DESCRIZIONE:	RED.	CONTR.	APPR.	DATA	SCALA	FOGLIO	FORMATO	CODICE DOCUMENTO				
								DIP.	DISC.	TIPO DOC.	PROG.	REV.
Emissione per Enti Esterni	L.Nastasi	A.Nastasi	G. Di Modica	Marzo 2019	1/10.000	1	A0	CAR	ENG	TAV	0021	00

NOME FILE: CAR-ENG-TAV-021_00

ERG Wind 2000 S.r.l. e ERG Wind Sicilia 3 S.r.l. si riservano tutti i diritti su questo documento che non può essere riprodotto neppure parzialmente senza la sua autorizzazione scritta.