

REGIONE SICILIA
Provincia di Palermo
COMUNE DI CAMPOREALE

PROGETTO

POTENZIAMENTO PARCO EOLICO CAMPOREALE



PROGETTO DEFINITIVO

COMMITTENTE

ERG Wind Sicilia 2



PROGETTISTA



Hydro Engineering s.s.
di Damiano e Mariano Galbo
via Rossotti, 39
91011 Alcamo (TP) Italy



OGGETTO DELL'ELABORATO

**FOTOSIMULAZIONE DELL'ASPETTO DEFINITIVO DELL'IMPIANTO
CON PUNTI DI RIPRESA**

REV.	DATA	ATTIVITA'	REDATTO	VERIFICATO	APROVATO
0	22/03/2019	PRIMA EMISSIONE	AC	GL	MG

CODICE PROGETTISTA		DATA	SCALA	FORMATO	FOGLIO	CODICE COMMITTENTE				
IMP.	DISC.	TIPO DOC.	PROGR.	REV.						
						CAM	ENG	TAV	0094	00

NOME FILE: CAM-ENG-TAV-0094_00.dwg

ERG Wind Sicilia 2 S.r.l. si riserva tutti i diritti su questo documento che non può essere riprodotto neppure parzialmente senza la sua autorizzazione scritta.

1 2 3 4 5 6 7 8

A

A

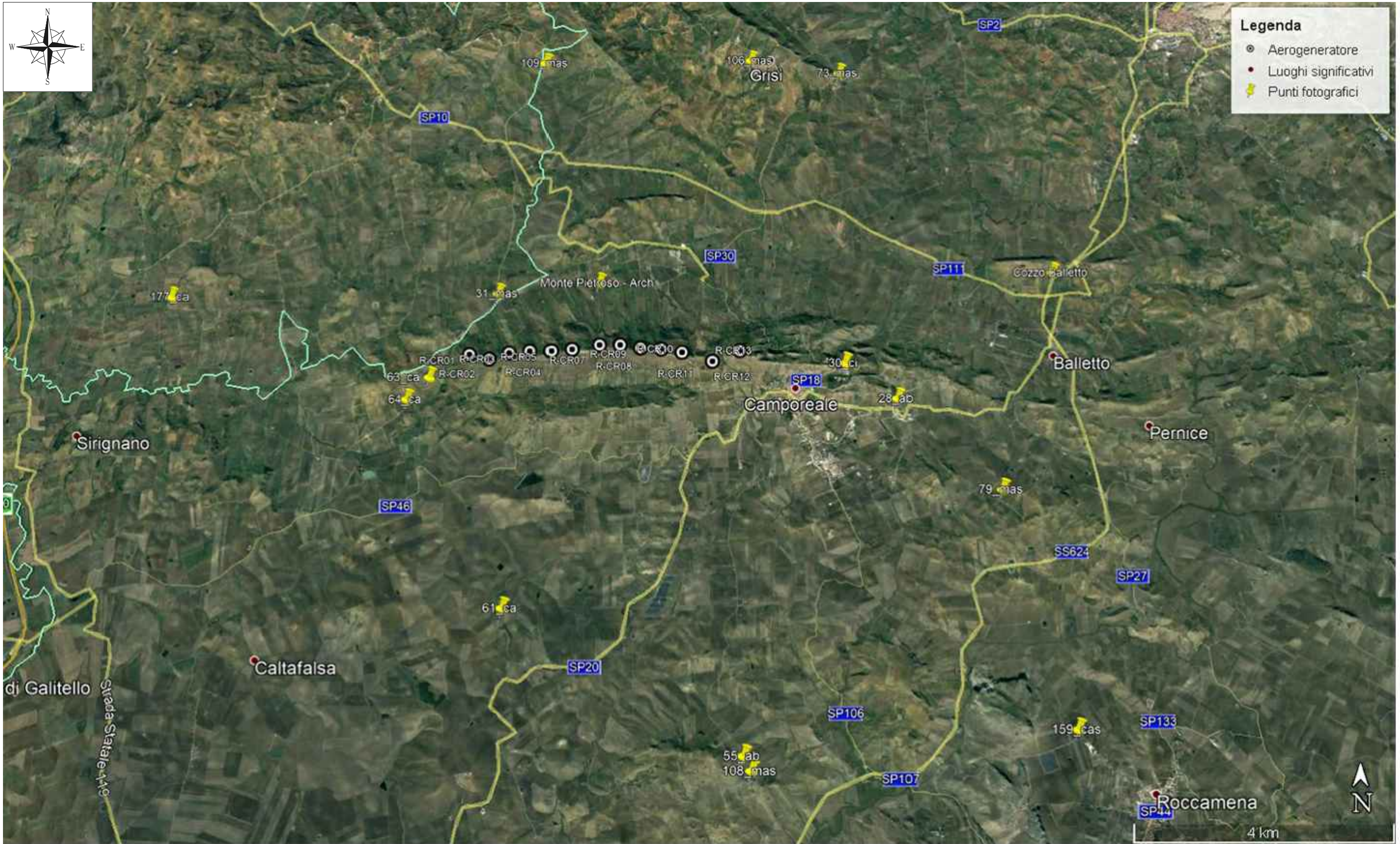

Legenda

- ⊙ Aerogeneratore
- Luoghi significativi
- ⚡ Punti fotografici

B

B

C

C

D

D

E

E

F

F

1 2 3 4 5 6 7 8

Stato attuale



Rilevamento fotografico

Scheda	1/12	identificativo:	028	distanza	2,70 Km
--------	------	-----------------	-----	----------	---------

Coordinate piane nel sistema UTM / wgs84

est	nord	quota m s.l.m.	altezza osservatore
334154	4195879	366	1.8 m

Descrizione

L'abbeveratoio "Serpi" ubicato nel comune di Camporeale, si trova nei pressi della SP20, come indicato dal PTPR.
L'impianto nuovo è praticamente invisibile.

Foto simulazione



Inquadramento territoriale

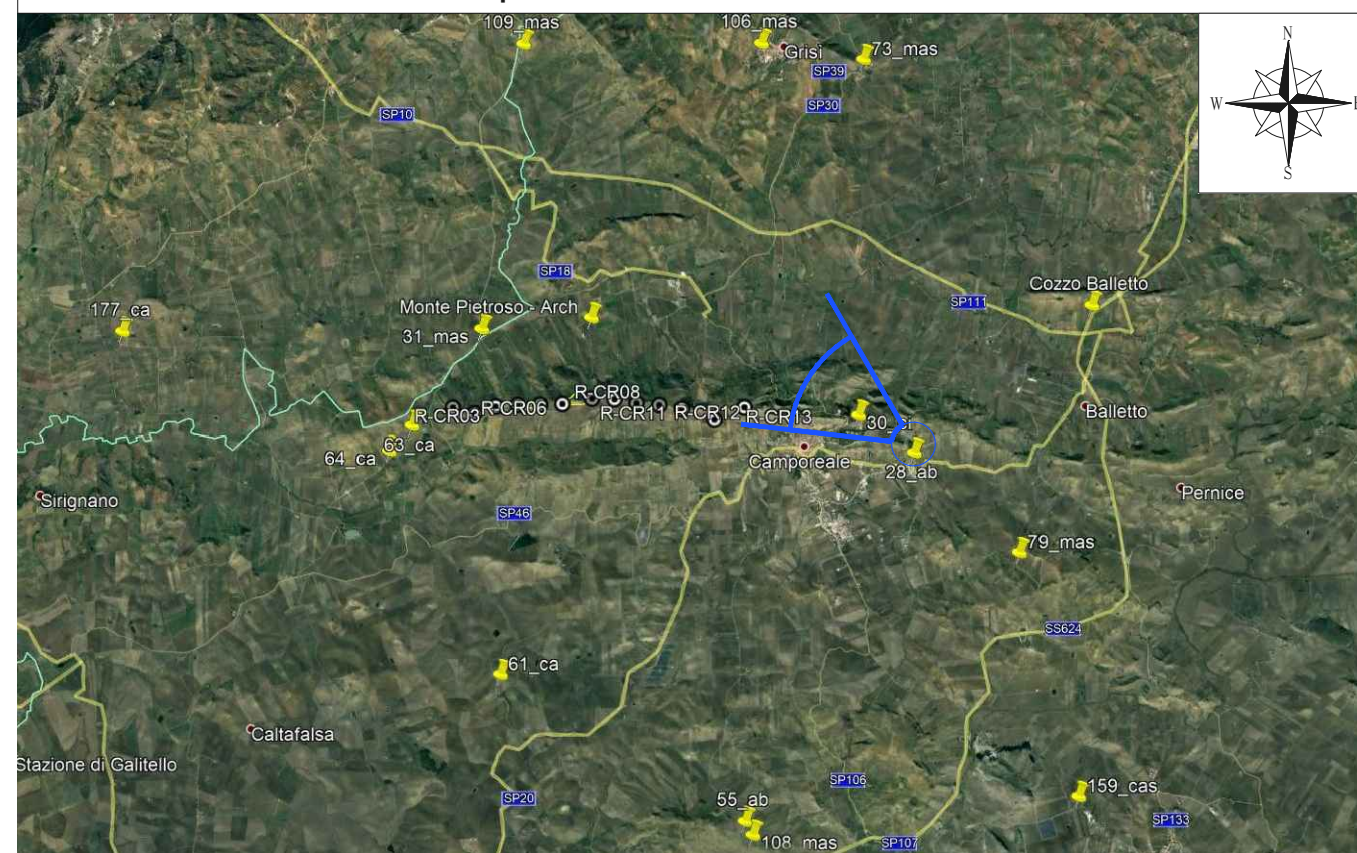

Stato attuale



Rilevamento fotografico

Scheda	2/12	identificativo:	030	distanza	2.12 Km
--------	------	-----------------	-----	----------	---------

Coordinate piane nel sistema UTM / wgs84

est	nord	quota m s.l.m.	altezza osservatore
333285	4196466	511	1.8 m

Descrizione

Il cimitero ubicato nel comune di Camporeale, si trova nei pressi della SP18, come indicato dal PTPR.
La situazione rimane pressoché invariata.

Foto simulazione



Inquadramento territoriale

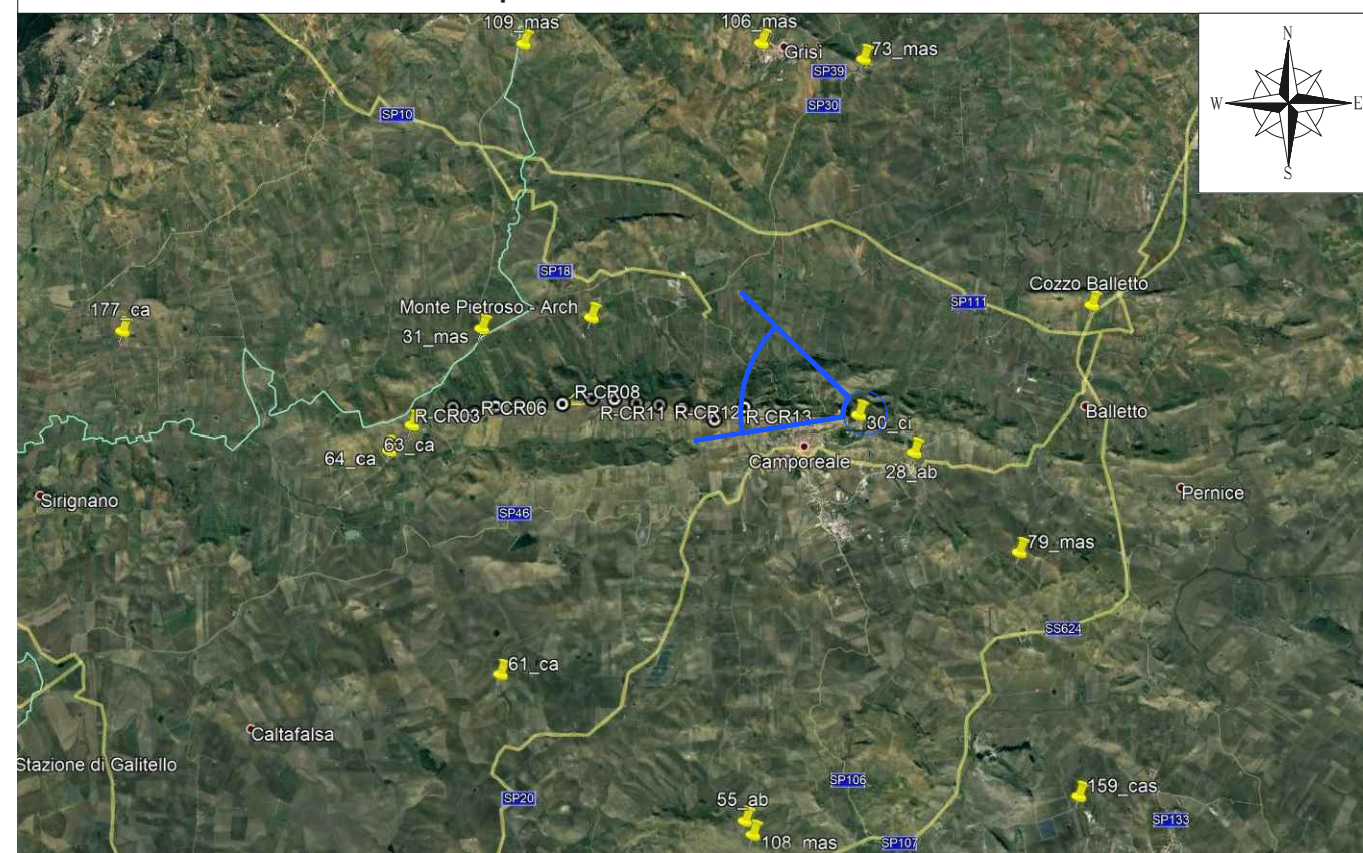

Stato attuale



Rilevamento fotografico

Scheda	3/12	identificativo:	055	distanza	6.3 Km
--------	------	-----------------	-----	----------	--------

Coordinate piane nel sistema UTM / wgs84

est	nord	quota m s.l.m.	altezza osservatore
331399	4190210	348	1.8 m

Descrizione

L'abbeveratoio ubicato nel comune di Monreale, si trova nei pressi della SP106, come indicato dal PTPR.
Il nuovo impianto è poco visibile

Foto simulazione



Inquadramento territoriale

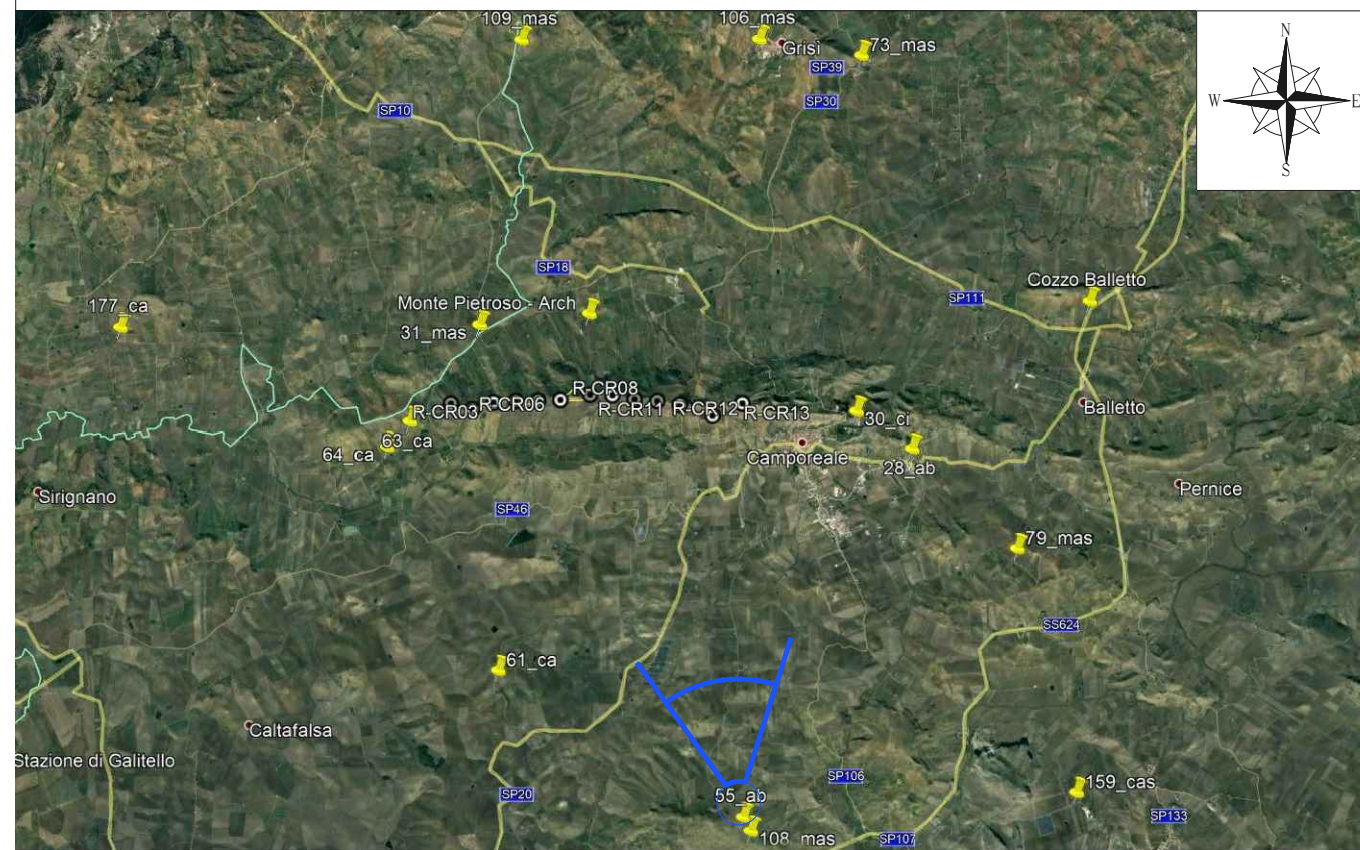

Stato attuale



Rilevamento fotografico

Scheda	4/12	identificativo:	061	distanza	4.26 Km
--------	------	-----------------	-----	----------	---------

Coordinate piane nel sistema UTM / wgs84

est	nord	quota m s.l.m.	altezza osservatore
327599	4192553	220	1.8 m

Descrizione

La casa "D'Incastrone" ubicata nel comune di Monreale, si trova nei pressi della SP20, come indicato dal PTPR.
Il nuovo impianto risulta poco visibile.

Foto simulazione



Inquadramento territoriale

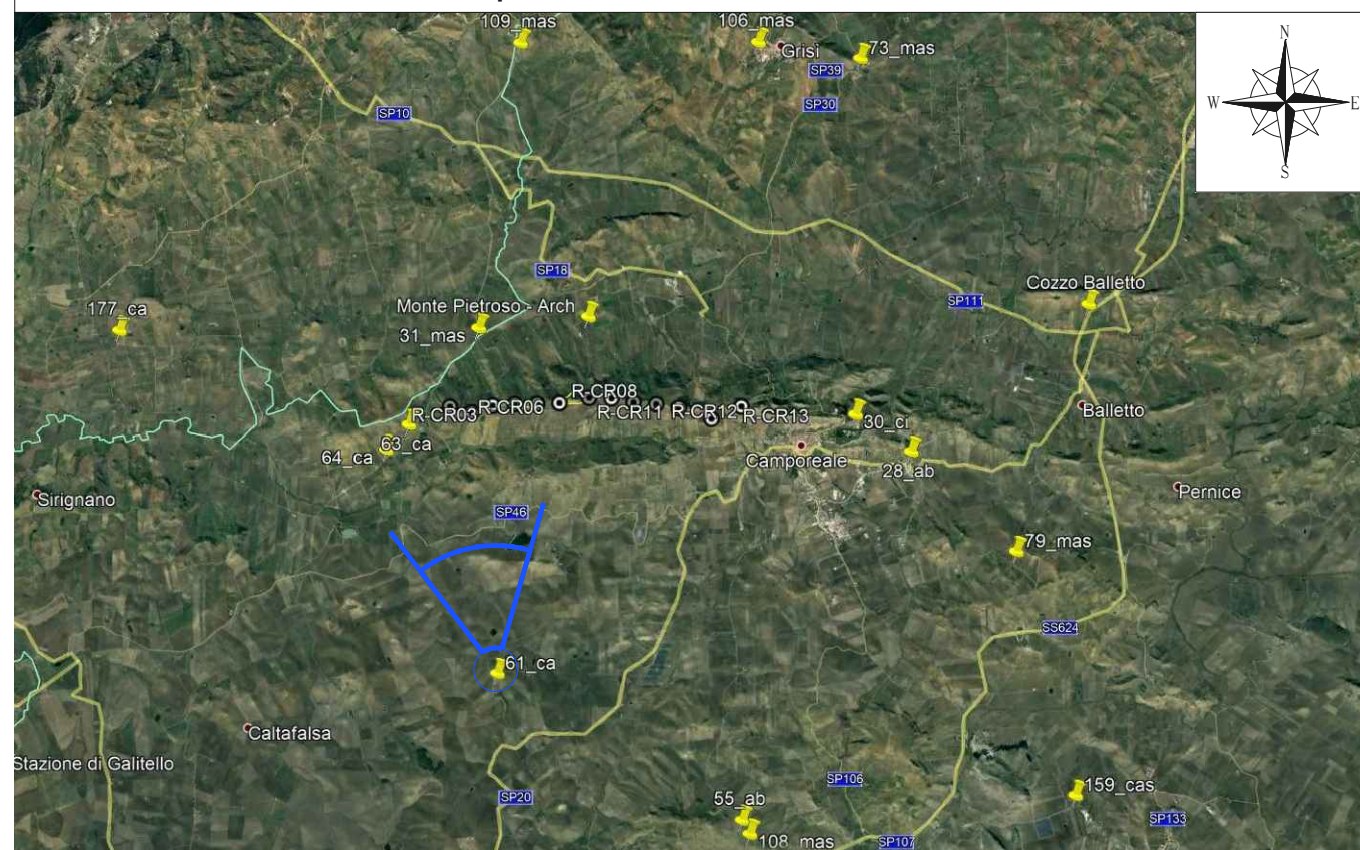

Stato attuale



Rilevamento fotografico

Scheda	5/12	identificativo:	064	distanza	1.4 Km
--------	------	-----------------	-----	----------	--------

Coordinate piane nel sistema UTM / wgs84

est	nord	quota m s.l.m.	altezza osservatore
325911	4196082	200	1.8 m

Descrizione

La casa "Virzi" ubicata nel comune di Monreale, si trova nei pressi della SP46, come indicato dal PTPR.
L'effetto selva sarà notevolmente ridotto.

Foto simulazione



Inquadramento territoriale

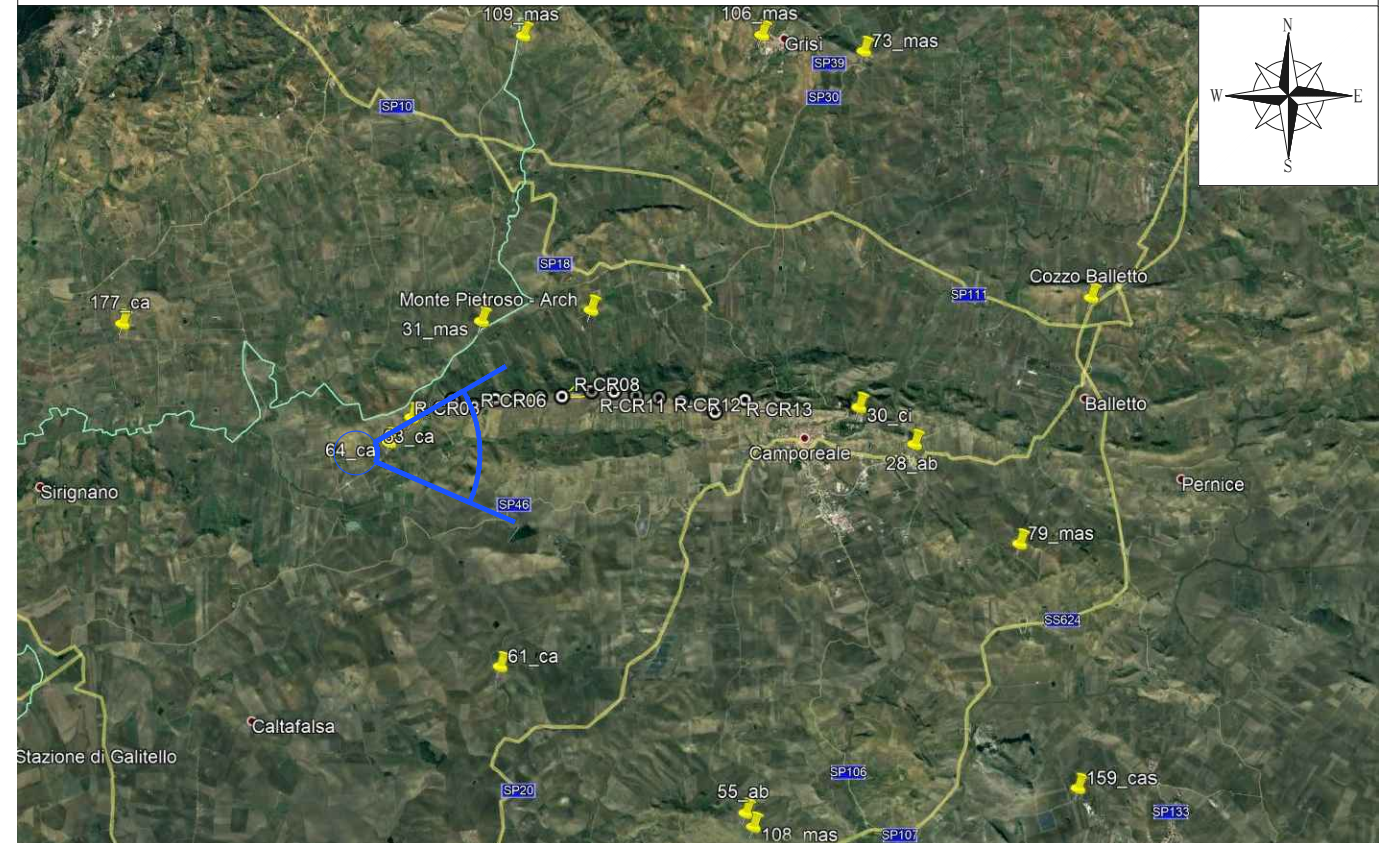

Stato attuale



Rilevamento fotografico

Scheda	6/12	identificativo:	73	distanza	5.4 Km
--------	------	-----------------	----	----------	--------

Coordinate piane nel sistema UTM / wgs84

est	nord	quota m s.l.m.	altezza osservatore
333485	4201984	391	1.8 m

Descrizione

La masseria "Desisa di Lorenzo" ubicata nel comune di Monreale, si trova nei pressi della SP30, come indicato dal PTPR.
Il nuovo impianto risulta poco visibile.

Foto simulazione



Inquadramento territoriale

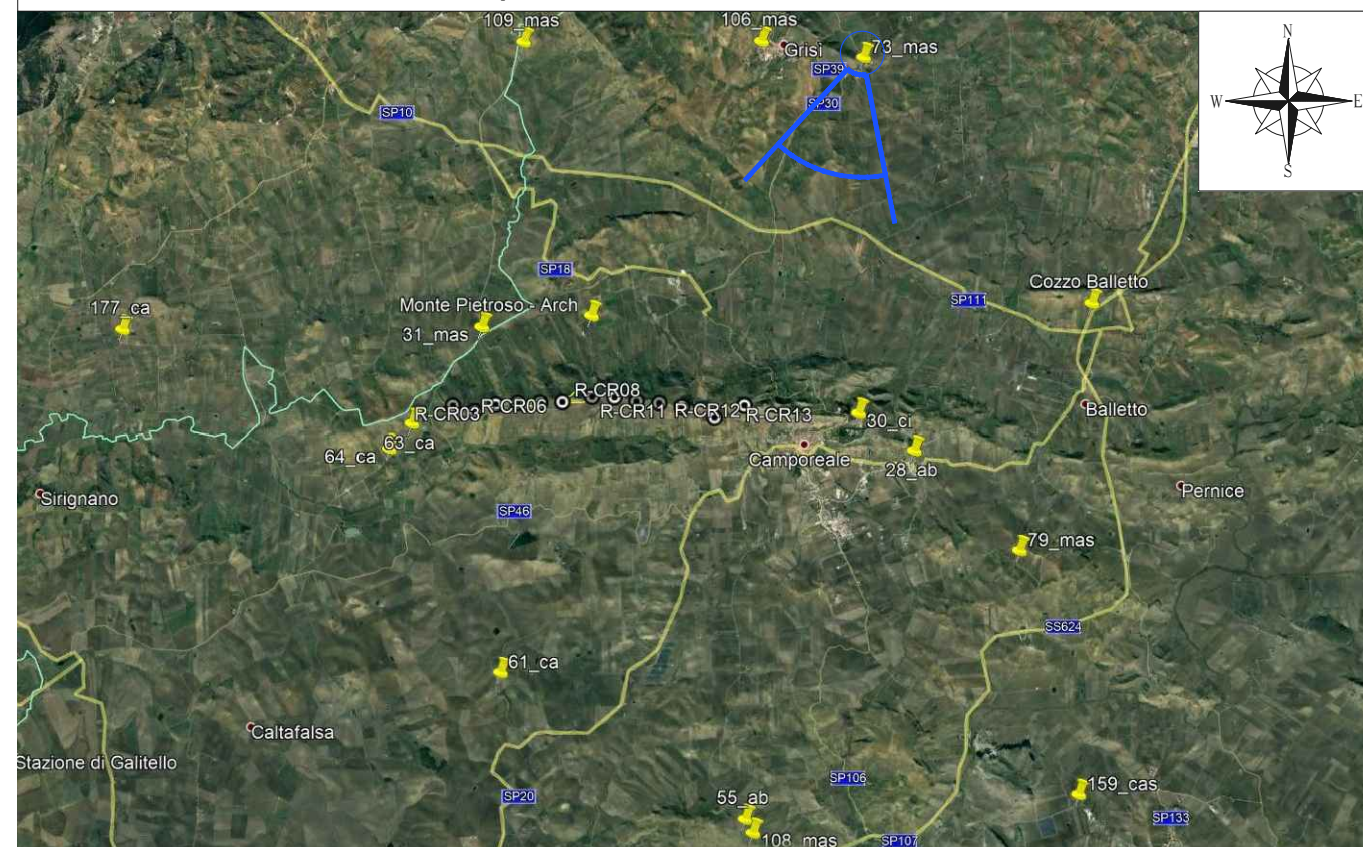

Stato attuale



Rilevamento fotografico

Scheda	7/12	identificativo:	79	distanza	4.8 Km
--------	------	-----------------	----	----------	--------

Coordinate piane nel sistema UTM / wgs84

est	nord	quota m s.l.m.	altezza osservatore
335764	4194299	356	1.8 m

Descrizione

La masseria "Macellarotto" ubicata nel comune di Monreale, si trova nei pressi della SP27, come indicato dal PTPR.
Il nuovo impianto è praticamente invisibile.

Foto simulazione



Inquadramento territoriale

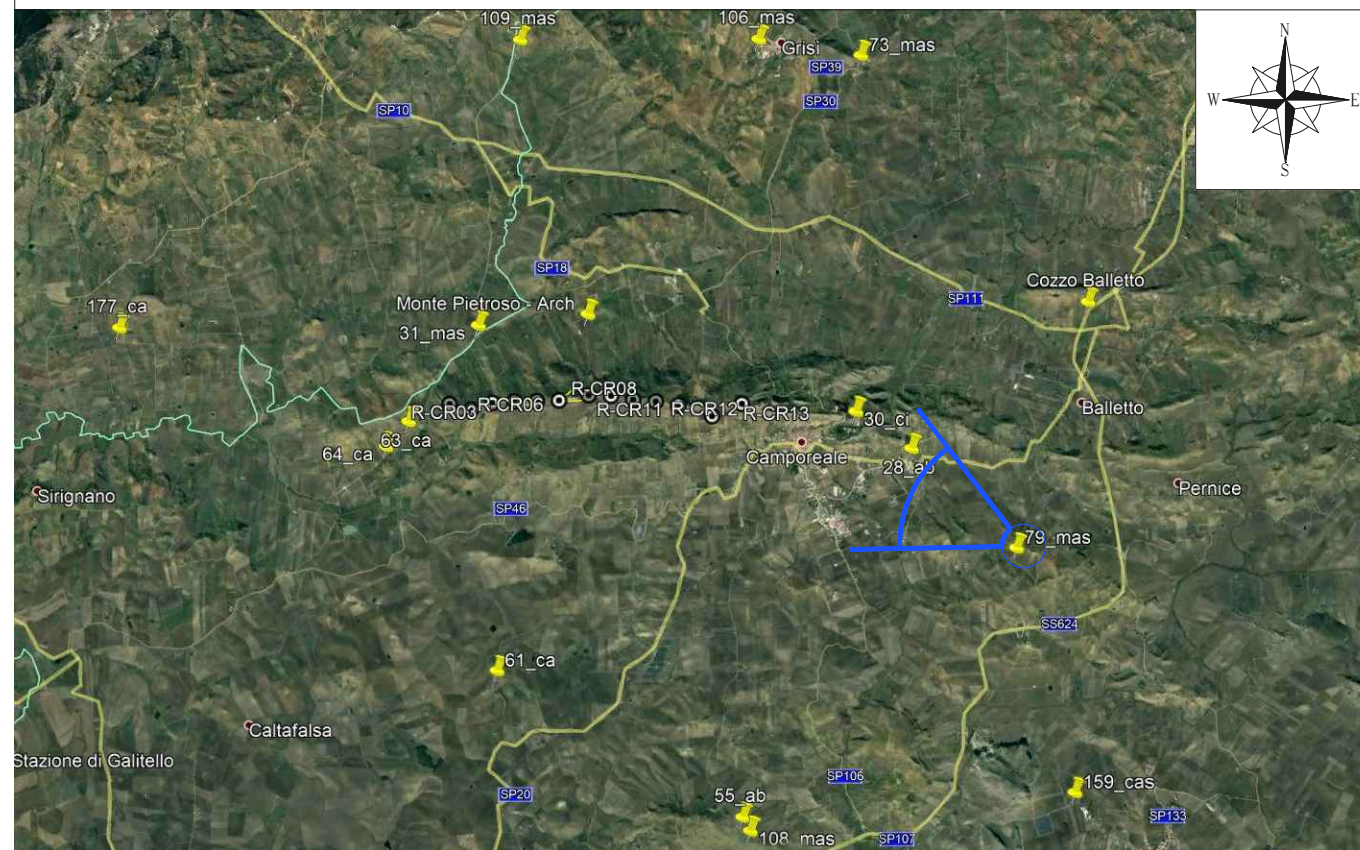

Stato attuale



Rilevamento fotografico

Scheda	8/12	identificativo:	106	distanza	5.5 Km
--------	------	-----------------	-----	----------	--------

Coordinate piane nel sistema UTM / wgs84

est	nord	quota m s.l.m.	altezza osservatore
331897	4202240	458	1.8 m

Descrizione

La masseria "Strasato " ubicata nel comune di Monreale, si trova nei pressi della frazione di Grisì, come indicato dal PTPR.
L'effetto selva sarà notevolmente ridotto.

Foto simulazione



Inquadramento territoriale

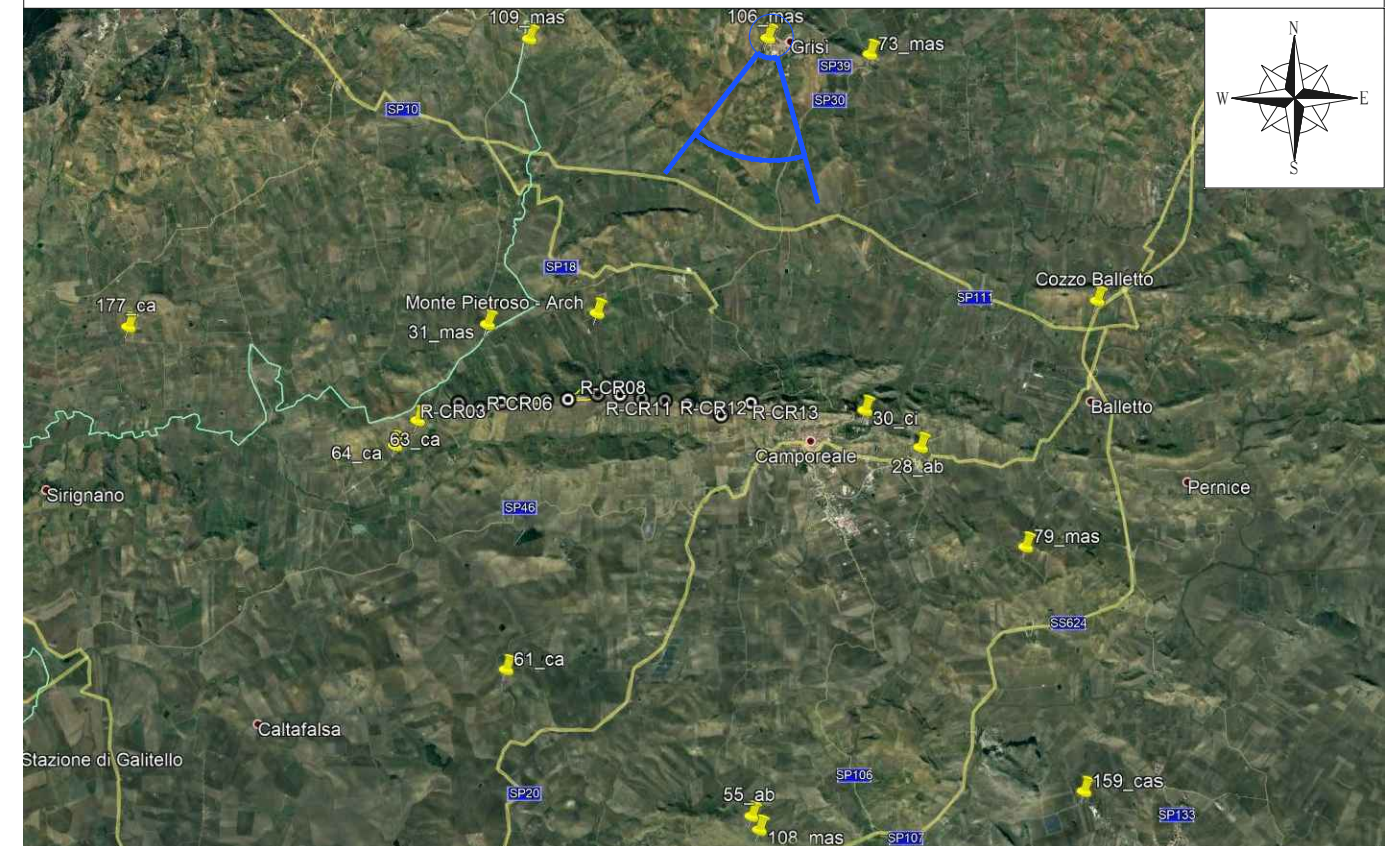

Stato attuale



Castello di Maranfusa

Rilevamento fotografico

Scheda	9/12	identificativo:	159	distanza	7.9 Km
--------	------	-----------------	-----	----------	--------

Coordinate piane nel sistema UTM / wgs84

est	nord	quota m s.l.m.	altezza osservatore
336595	4190498	359	1.8 m

Descrizione

Il Castello di Maranfusa nel comune di Roccamena, si trova nei pressi della SP107, come indicato dal PTPR. A circa 300 m di distanza dal castello si trova il sito archeologico di Monte Maranfusa. Sia il castello che il sito archeologico non sono accessibili in quanto non esiste una viabilità praticabile in condizioni di sicurezza. Gli aerogeneratori del nuovo impianto sono scarsamente visibili.

Foto simulazione



Castello di Maranfusa

Inquadramento territoriale

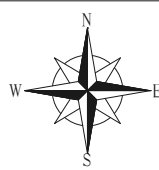
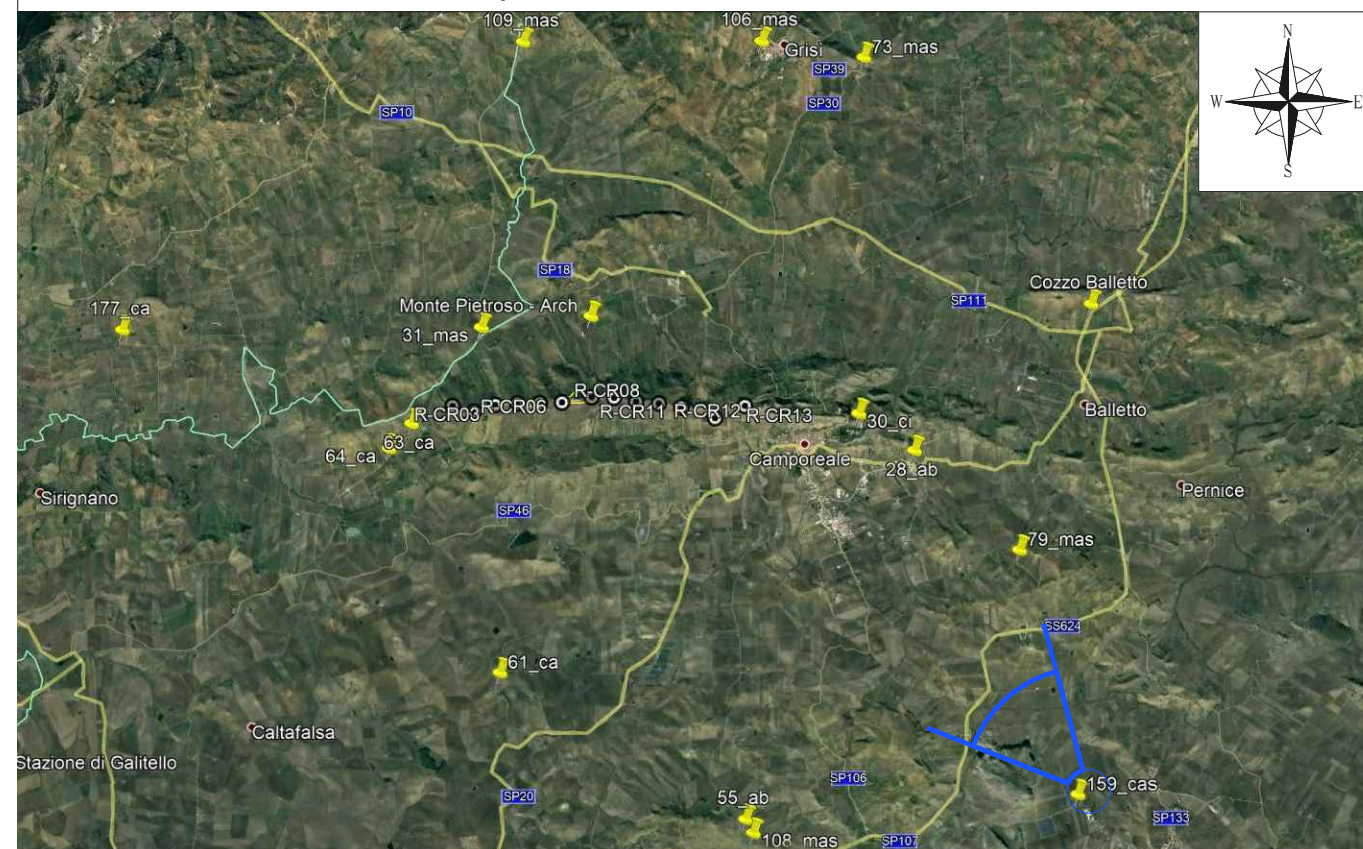

Stato attuale



Rilevamento fotografico

Scheda	10/12	identificativo:	177	distanza	5.24 Km
--------	-------	-----------------	-----	----------	---------

Coordinate piane nel sistema UTM / wgs84

est	nord	quota m s.l.m.	altezza osservatore
321750	4198030	164	1.8 m

Descrizione

La casa di Piraino ubicata nel comune di Alcamo, si trova nei pressi della strada provinciale Passofondo, come indicato dal PTPR.
Gli aerogeneratori del nuovo impianto risultano poco visibili.

Foto simulazione



Inquadramento territoriale

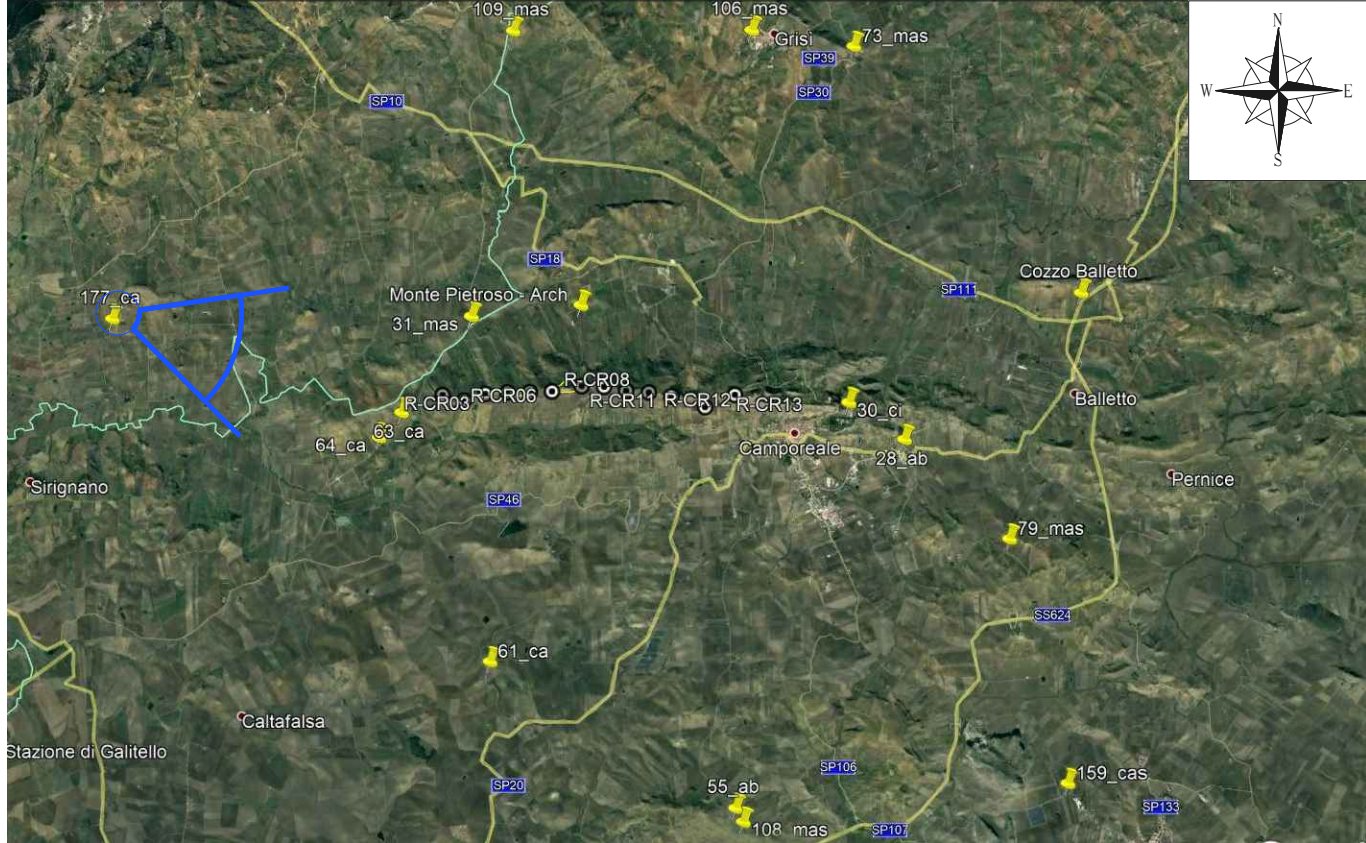

Stato attuale



Rilevamento fotografico

Scheda	11/12	identificativo:	Sito Archeologico	distanza	5.4 Km
--------	-------	-----------------	-------------------	----------	--------

Coordinate piane nel sistema UTM / wgs84

est	nord	quota m s.l.m.	altezza osservatore
336978	4198112	315	1.8 m

Descrizione

Il sito archeologico di Cozzo Balletto è ubicato al confine tra i territori di Camporeale e Monreale, nei pressi della SS624, come indicato dal PTPR. Gli aerogeneratori del nuovo impianto risultano poco visibili.

Foto simulazione



Inquadramento territoriale

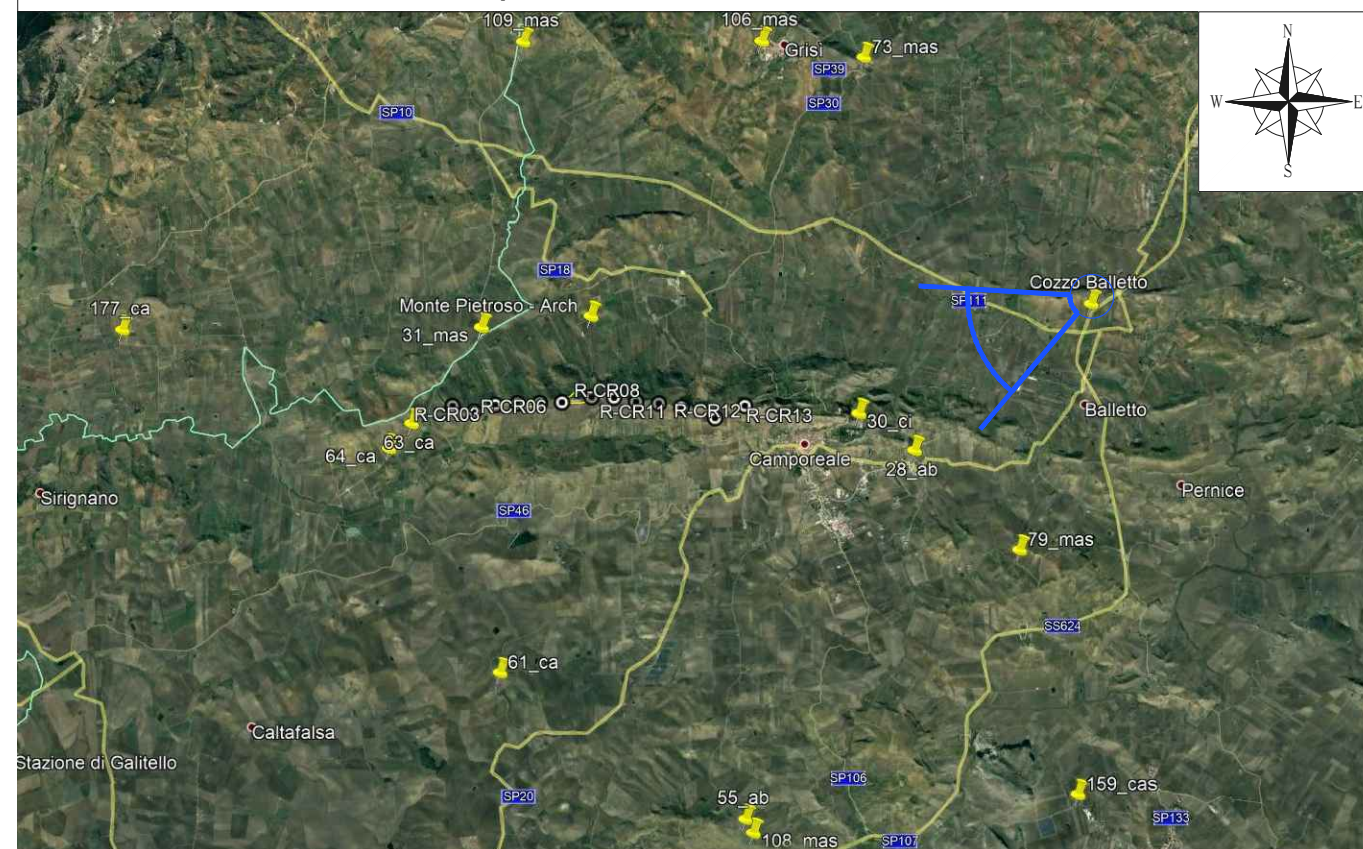

Stato attuale



Rilevamento fotografico

Scheda	12/12	identificativo:	Sito Archeologico	distanza	1 Km
--------	-------	-----------------	-------------------	----------	------

Coordinate piane nel sistema UTM / wgs84

est	nord	quota m s.l.m.	altezza osservatore
329148	4198079	285	1.8 m

Descrizione

Il sito archeologico di Monte Pietroso ubicato nel comune di Camporeale, si trova nei pressi della SP18, come indicato dal PTPR. Si riduce considerevolmente l'effetto selva.

Foto simulazione



Inquadramento territoriale

