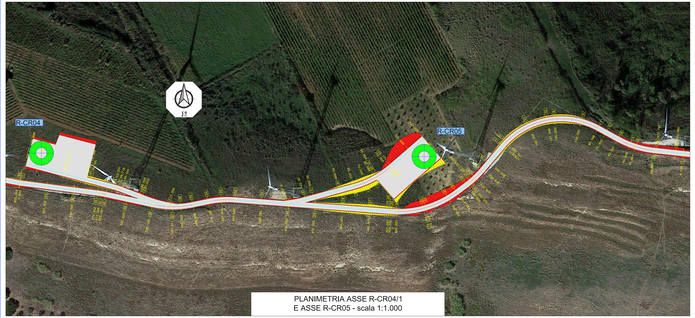

PLANIMETRIA ASSE R-CR04/1
E ASSE R-CR05 - scala 1:1.000

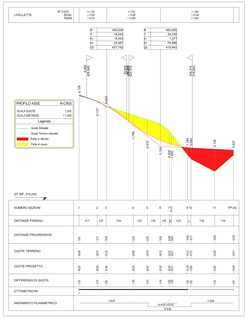

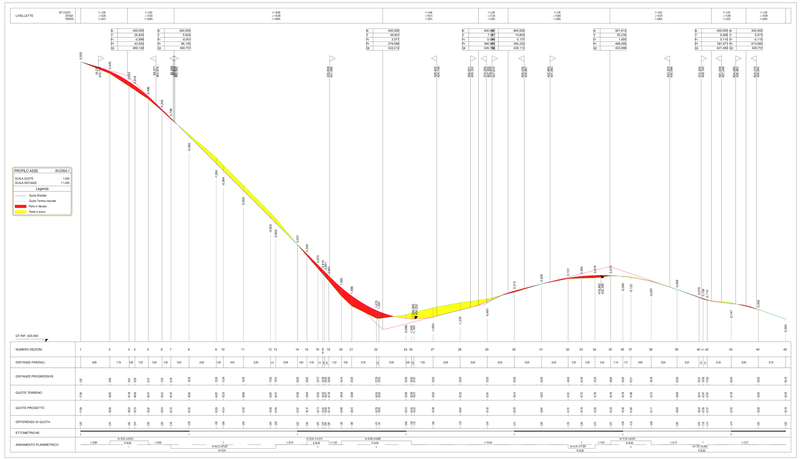

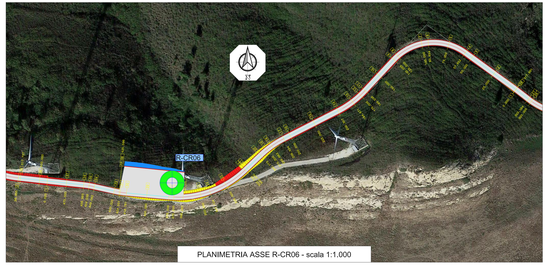

PLANIMETRIA ASSE R-CR06 - scala 1:1.000

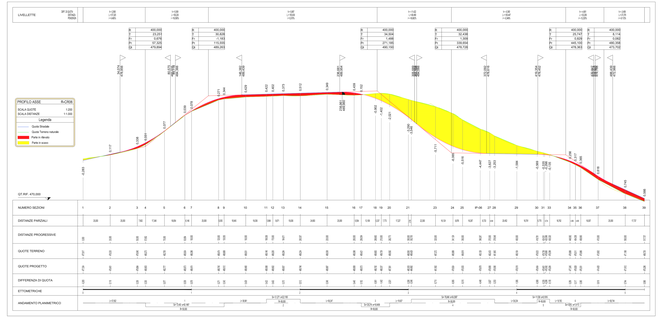

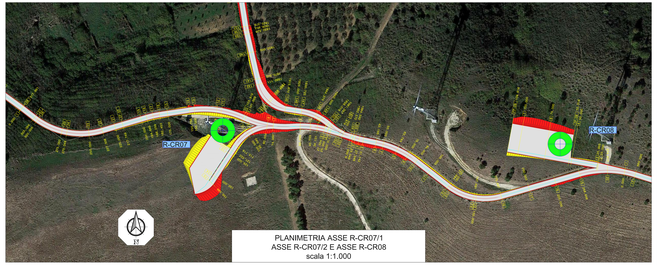

PLANIMETRIA ASSE R-CR07/1
ASSE R-CR07/2 E ASSE R-CR08
scala 1:1.000

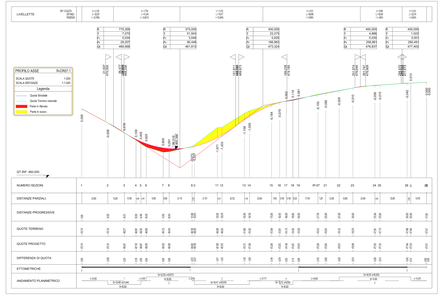

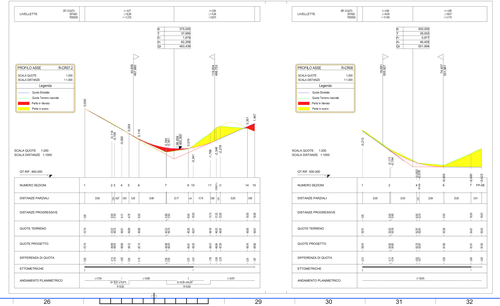

LEGENDA

33 — 198.00	Numero di sezione e progressiva
	Posizione aerogeneratori
R-PARK1	Nome aerogenerator
	Tratto in rilevato con terra rinforzate
	Tratto in rilevato scarpata 2/3
	Tratto in scavo scarpata 1/1

n.b. La larghezza stradale è pari a L=5.00 m

REGIONE SICILIA
Provincia di Palermo
COMUNE DI CAMPOREALE

PROGETTO

POTENZIAMENTO PARCO EOLICO CAMPOREALE

PROGETTO DEFINITIVO

COMMITTENTE

ERG Wind Sicilia 2

ERG EVOLVING ENERGY

PROGETTISTA

Hydro Engineering s.r.l.
di Gentilomo e Partners Geiss
Via Crispi, 39
90133 Palermo P.IVA Italia

ORDINE DEGLI INGEGNERI PROV. PALERMO
Ing. Giuseppe Gentilomo
Sez. A n. 2147

DISEGNO DELL'ELABORATO

PLANIMETRIE E PROFILI ASSE:
R-CR04/1, R-CR05, R-CR06, R-CR07/1, R-CR07/2, R-CR08

REV	DATA	STATUS	REDATTO	VERIFICATO	APPROVATO
0	02/05/19	PRIMA EMISSIONE	IP	VF	MG

CODICE PROGETTISTA	DATA	SCALA	FORMATO	FOGLIO	CODICE COMMITTENTE	
	02/05/2019	varie	A1x4	1 di 1	CODICE PROGETTISTA	CODICE COMMITTENTE
					CAME_ENG_TAV	0008

NORME DI RIFERIMENTO: CONFORME DPR 207/2010 - DM 01/04/2004

Il presente documento non può essere riprodotto o comunicato a terzi, in tutto o in parte, senza il preventivo consenso scritto della Hydro Engineering s.r.l.

ISO A1x4