

REGIONE SICILIA
Provincia di Palermo
COMUNE DI CAMPOREALE

PROGETTO

POTENZIAMENTO PARCO EOLICO CAMPOREALE



PROGETTO DEFINITIVO

COMMITTENTE

ERG Wind Sicilia 2



PROGETTISTA



Hydro Engineering s.s.
di Damiano e Mariano Galbo
via Rossotti, 39
91011 Alcamo (TP) Italy



OGGETTO DELL'ELABORATO

INTERFERENZA CON I CENTRI ABITATI

REV.	DATA	ATTIVITA'	REDATTO	VERIFICATO	APROVATO					
0	22/03/2019	PRIMA EMISSIONE	AC	GL	MG					
CODICE PROGETTISTA		DATA	SCALA	FORMATO	FOGLIO	CODICE COMMITTENTE				
		22/03/2019	Varie	A3	1 di 5	IMP.	DISC.	TIPO DOC.	PROGR.	REV.
						CAM	ENG	TAV	0104	00

NOME FILE: CAM-ENG-TAV-0104_00.dwg

ERG Wind Sicilia 2 S.r.l. si riserva tutti i diritti su questo documento che non può essere riprodotto neppure parzialmente senza la sua autorizzazione scritta.

1 2 3 4 5 6 7 8

A
B
C
D
E
F

Legenda

- ⊙ Aerogeneratore
- Luoghi significativi
- 📍 PVF

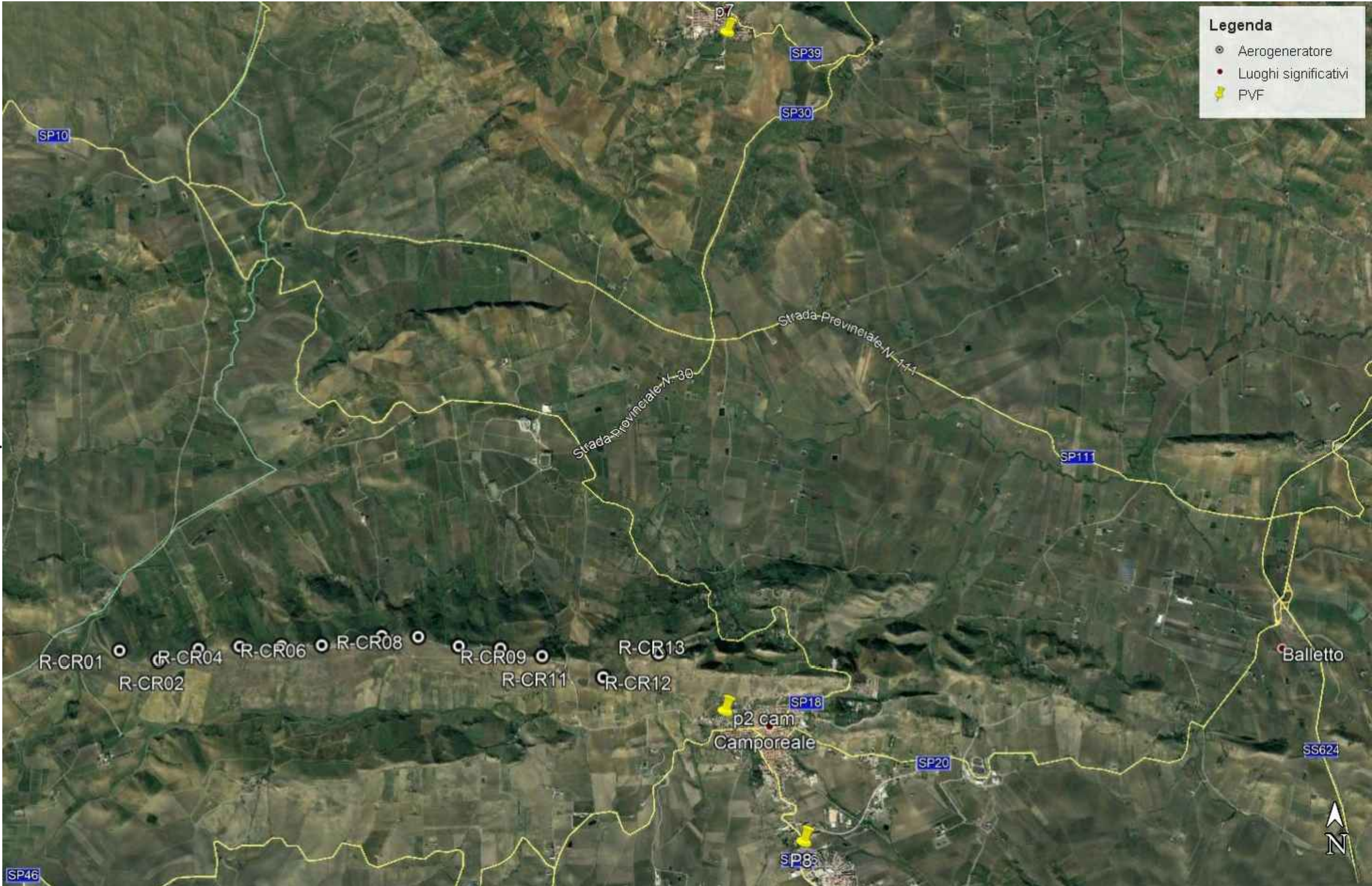

A
B
C
D
E
F

1 2 3 4 5 6 7 8

1 2 3 4 | 5 6 7 8

Stato attuale



Rilevamento fotografico

Scheda	1/3	identificativo:	08	distanza	2 Km
--------	-----	-----------------	----	----------	------

Coordinate piane nel sistema UTM / wgs84

est	nord	quota m s.l.m.	altezza osservatore
332729	4195149	351	1.8 m

Descrizione

Il punto fotografico è ubicato all'interno del centro abitato di Camporeale. Saranno visibili meno aerogeneratori rispetto alla situazione attuale.

Foto simulazione



Inquadramento territoriale



A

B

C

D

E

F

A

B

C

D

E

F

1 2 3 4 | 5 6 7 8

1 2 3 4 | 5 6 7 8

Stato attuale



Rilevamento fotografico

Scheda	2/3	identificativo:	02	distanza	0,75 Km
--------	-----	-----------------	----	----------	---------

Coordinate piane nel sistema UTM / wgs84

est	nord	quota m s.l.m.	altezza osservatore
332095	4196246	459	1.8 m

Descrizione

Il punto fotografico è ubicato all'interno del centro abitato di Camporeale. Saranno visibili meno aerogeneratori rispetto alla situazione attuale.

Foto simulazione



Inquadramento territoriale

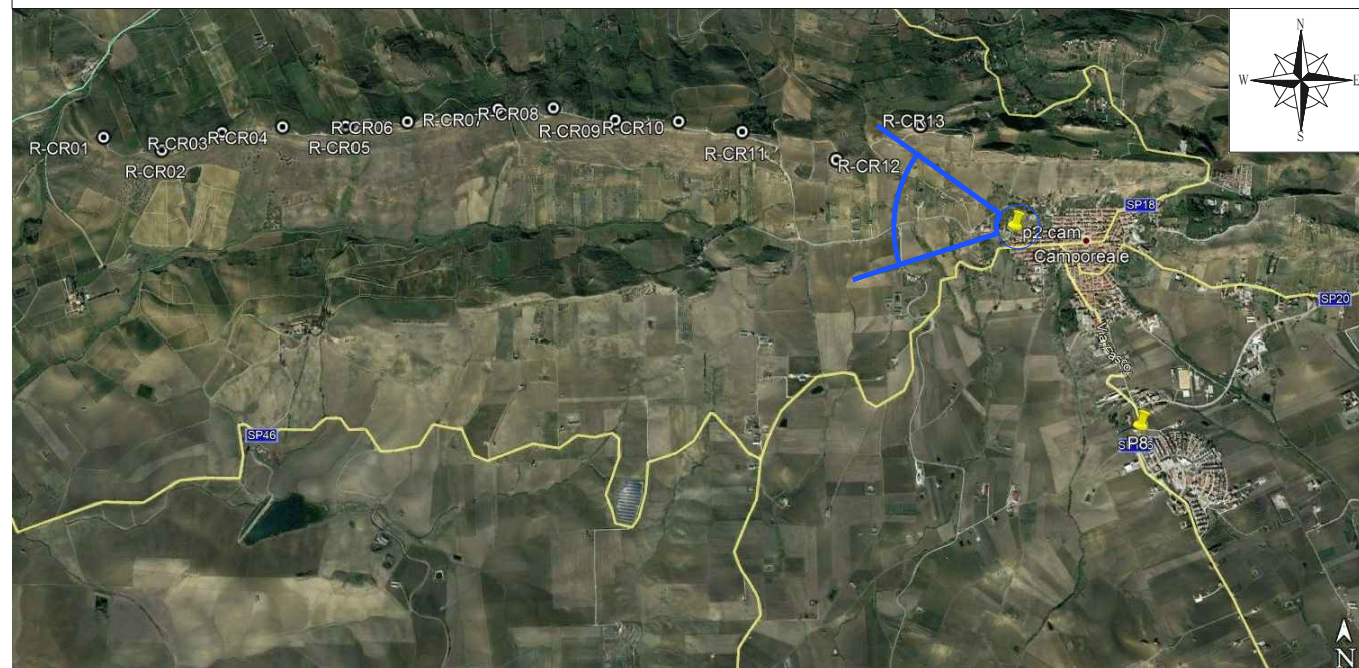

A

B

C

D

E

F

A

B

C

D

E

F

1 2 3 4 | 5 6 7 8

Stato attuale



Rilevamento fotografico

Scheda	3/3	identificativo:	07	distanza	5,20 Km
--------	-----	-----------------	----	----------	---------

Coordinate piane nel sistema UTM / wgs84

est	nord	quota m s.l.m.	altezza osservatore
332270	4202085	470	1.8 m

Descrizione

Il punto fotografico è ubicato all'interno del centro abitato di Grisì.
la situazione rimane pressochè invariata.

Foto simulazione



Inquadramento territoriale

