

Legenda

- Aerogeneratore di nuova realizzazione
- Aerogeneratore oggetto di reblading (progetto separato con iter autorizzativo distinto)
- Aerogeneratore da dismettere
- Ingombro rotore aerogeneratore di nuova realizzazione
- Ingombro rotore aerogeneratore oggetto di reblading (progetto separato con iter autorizzativo distinto)
- Caviddotto da dismettere
- Caviddotto da sostituire
- Caviddotto di nuova realizzazione
- ▨ Cabina di sezionamento di nuova realizzazione
- ▨ Sottostazione elettrica di nuova realizzazione
- ▨ Sottostazione elettrica esistente da adeguare
- ▨ Sottostazione elettrica esistente
- Area di studio ristretta (buffer di 1 km)
- Area di studio vasta (buffer di 5 km)
- Limite regionale
- Limite provinciale
- Limite comunale

Legenda P.T.C.P. Avellino

Ambito rischio / pericolosità da frana (dati Autorità di Bacino)*

- Molto Elevato/a - Elevato/a (vedi relazione elab. P01)
- Classe PSAI "PG2" (AdB Puglia)
- Classe PSAI "Rutrz" (ex AdB fiume Sele)
- Classe PSAI "Suscettibilità Elevata, Media e Bassa Innesco frana" (ex AdB NO Camp.)
- Medio/a - Moderato/a (vedi relazione elab. P01)

Ambito rischio / pericolosità idraulica - alluvione (dati Autorità di Bacino)*

- Molto Elevato/a - Elevato/a (vedi relazione elab. P01)
- Classi PSAI "P2 - P3 - P4" pericolosità allag. ed esond. (ex AdB NO Camp.)
- Medio/a - Moderato/a (vedi relazione elab. P01)
- Classe PSAI "P1" pericolosità allag. ed esond. (ex AdB NO Camp.)

Aree rispetto prese uso potabile (D.Lgs 152/2006)
(Piano di Emergenza Esterna Prefettura di Avellino)

- pozzi
- sorgenti
- gallerie drenanti
- Aree sorgenti ARIN
- Zona Rispetto 200m. pozzi
- Zona Rispetto 200m. sorgenti
- Zona Rispetto 200m. gallerie drenanti

Zone rischio Industrie incidente rilevante (D.Lgs n.334/1999)
(Piano di Emergenza Esterna Prefettura di Avellino)

- Industrie (dati Ministero dell'Ambiente - inventario Nazionale agg. 04/2012)
- Zona rischio I
- Zona rischio II
- Zona rischio III

*elaborazione dei dati forniti da:
 - Autorità di Bacino Nazionale del fiume Liri-Casertano e Volturno (PSAI - Rischio di frana, agor. DPCM 12/12/2006 G.U. 28/05/2007, n. 122, e succ.integr. e mod.)
 - Autorità di Bacino Campania Sud e interregionale fiume Sele (per ex AdB fiume Sele - Rivalutazione PSAI - Dobb. 20 C.I. 18/09/2012)**
 (per ex AdB fiume Sele - Aggiornamento PSAI - Dobb. 10 C.I. 8/03/2011)**
 - Autorità di Bacino della Puglia (PSAI agor. Dobb. C.I. 30/11/2005 e succ.agg. del sito www.adb.zuglia.it)
 - Autorità di Bacino Campania Centrale (per ex AdB Nord Occidentale della Campania - PSAI Albes. C.R. n. 2092 del 24/01/2011, B.U.R.C. n.74 del 5/12/2011)***
 (per ex AdB Nord Occidentale della Campania - PSAI Albes. C.R. n. 1991 del 24/01/2011, B.U.R.C. n.74 del 5/12/2011)***
 - La L.R. n. 4/2011 ha unificato l'autorità di bacino interregionale del fiume Sele, le autorità di bacino regionali del Destra Sele e del Sinistra Sele, nell'Autorità di bacino Regionale di Campania Sud ed interregionale per il bacino idrografico del fiume Sele.
 - La L.R. n. 1/2012 ha unificato le autorità di bacino regionali del bacino Nord-Occidentale della Campania e del fiume Sarno nell'Autorità di bacino regionale della Campania Centrale.

Il presente elaborato cartografico ha valore di inquadramento conoscitivo generale, si rimanda agli specifici elaborati di Piano dei relativi PSAI vigenti.

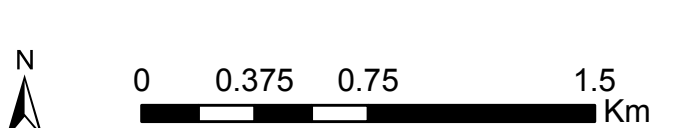
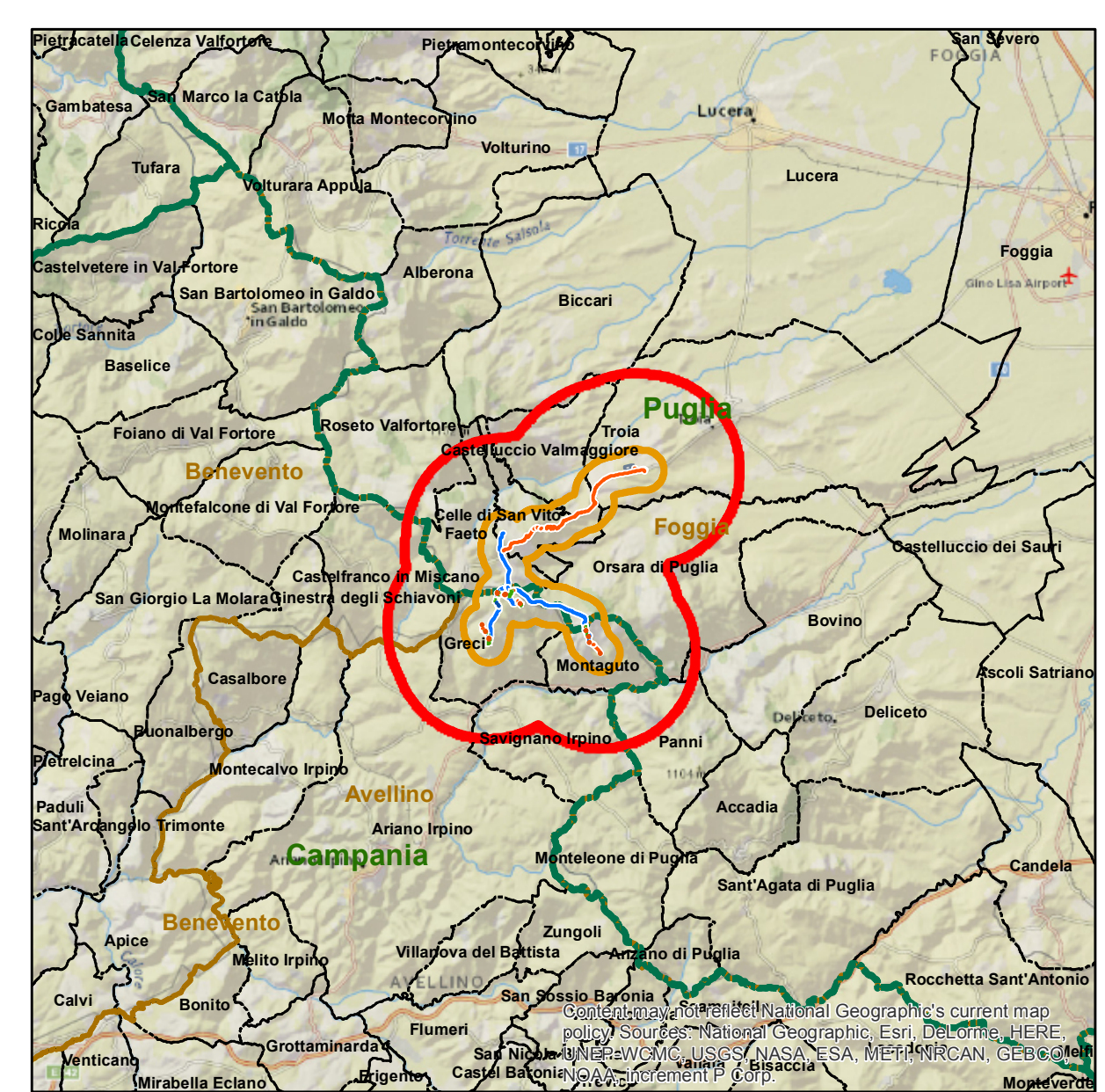

REGIONI PUGLIA e CAMPANIA
 Province di Foggia e Avellino
 COMUNI DI Greci (AV) - Montaguto (AV) - Faeto (FG) -
 Celle di San Vito (FG) - Orsara (FG) - Castelluccio Valmaggiore (FG) - Troia (FG)

POTENZIAMENTO PARCO EOLICO GRECI-MONTAGUTO



PROGETTO DEFINITIVO

COMMITTENTE

ERG Wind 4

PROGETTISTA

GOLDER
 Via Sante Margherite, 4
 00197 - Roma (RM)

**Carta della pianificazione provinciale
 PTCP Avellino**

REV.	DATA	ATTIVITA'	REDATTO	VERIFICATO	APPROVATO
00	04/2019	PRIMA EMISSIONE	CDA	LSP	VBR

CODICE PROGETTISTA	DATA	SCALA	FORMATO	FOGLIO	CODICE COMMITTENTE
	04/2019	1:25.000	A0	1 di 3	ERG ENG REL 0001 00

NOME FILE: GRE ENG REL 0001_00_Allegato_Carta della pianificazione provinciale_1.pdf
 ERG Wind 4 S.p.A. e i marchi tutti i diritti su questo documento che non sono riportati neppure parzialmente senza la sua autorizzazione scritta.