Allegato_09 – Fascia di rispetto delle infrastrutture a rete e fascia di rispetto stradale.

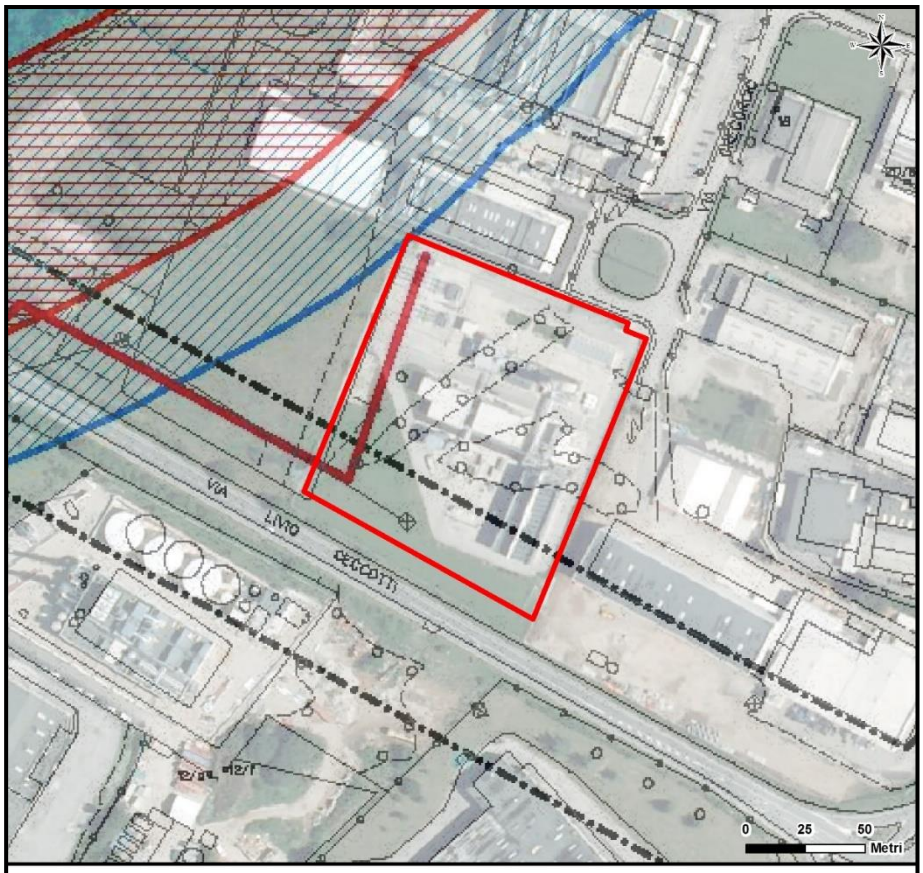

LEGENDA

CTE in progetto

Aree soggette a vincolo paesaggistico ai sensi del D.Lgs. 42/2004 e s.m.i.

Fascia di rispetto di 150 m apposta ai Fiumi torrenti e corsi d'acqua (art.142, comma 1, lettera c))

Fasce di rispetto delle infrastrutture a rete

Elettrodotti esistenti

Fasce di rispetto stradale (D.Lgs. n.285/1992 artt.16-17 e 18 e D.P.R. n.495/1992)