

EDIFICIO DI COMANDO e CONTROLLO

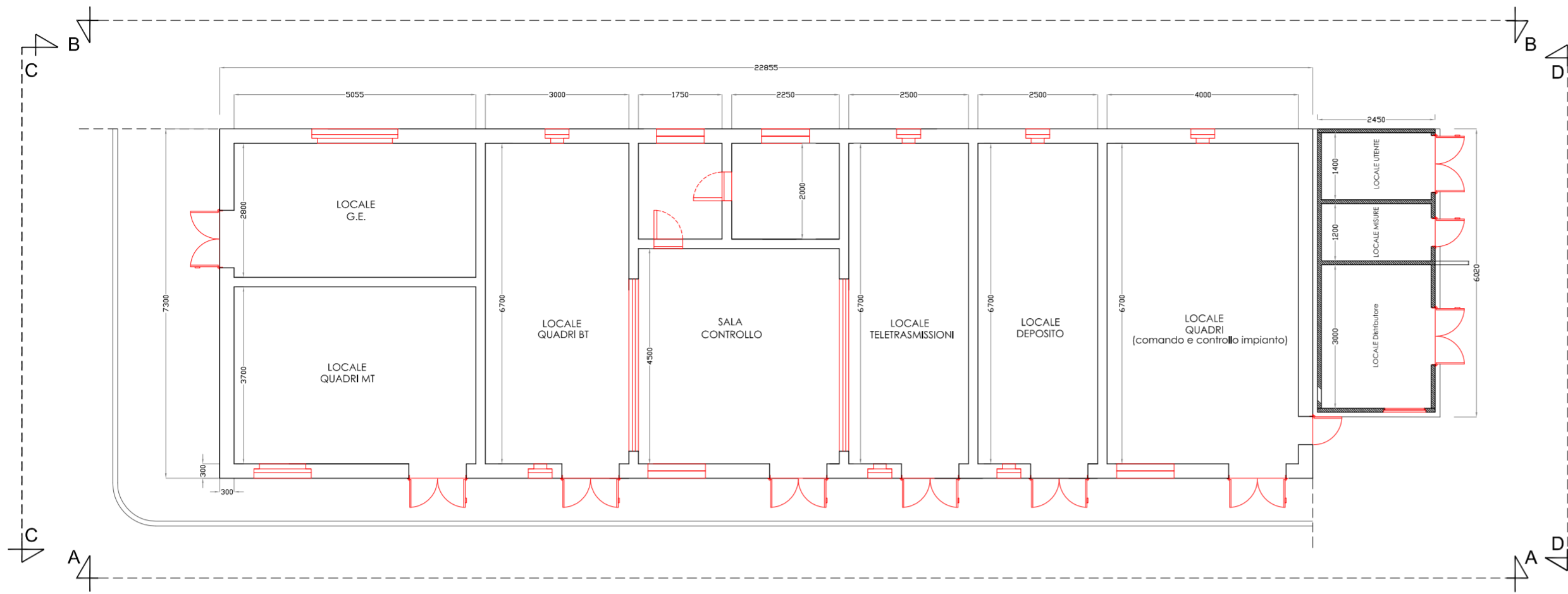

VISTA "A-A"



VISTA "B-B"

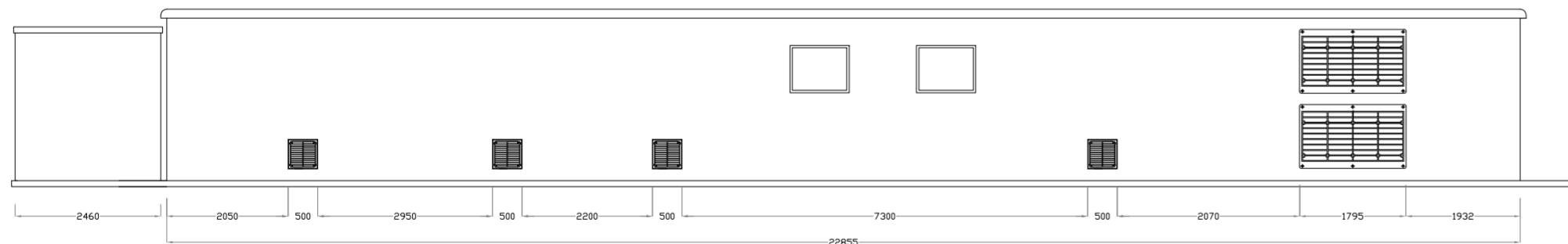

VISTA "C-C"

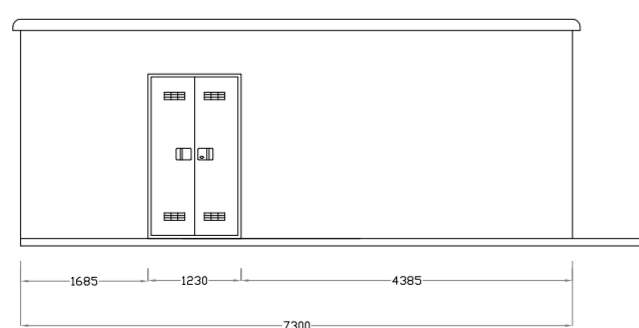

VISTA "D-D"

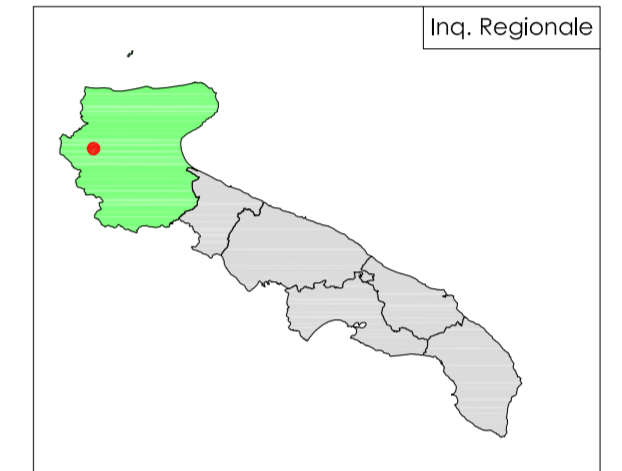
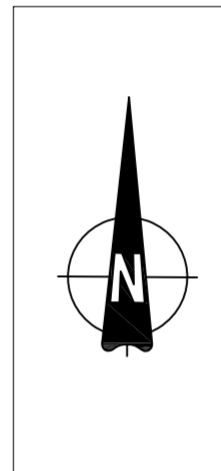
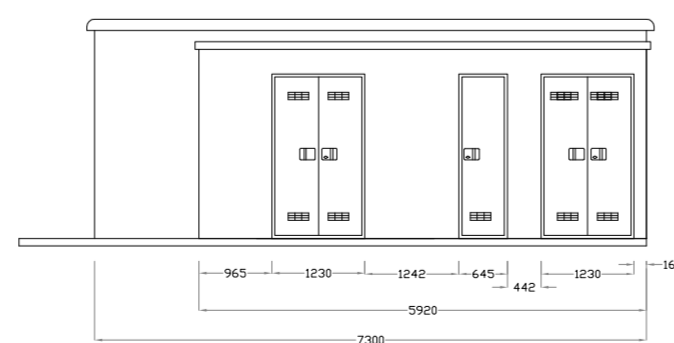

STAZIONE DI CONSEGNA 150/30 kV CASALVECCHIO-SAN PAOLO COMUNE DI TORREMAGGIORE

Autorizzazione Unica ai sensi della legge 387/03 del parco eolico
nel comune di Casalvecchio di Puglia (FG)

Progettazione:

STUDIO DI INGEGNERIA ING. MICHELE R.G. CURTOTTI
Viale II Giugno, 385 - 71016 San Severo (FG)
ing.curtotti@pec.it - studiocurtotti@gmail.it



TAVOLA IE07	COMMITENTE: RENVICO ITALY SRL Comune di Casalvecchio di Puglia (FG)	DATA : Dicembre 2017
	STAZIONE ELETTRICA DI CONSEGNA 150 kV PIANTA E PROSPETTI EDIFICIO QUADRI PROGETTO DEFINITIVO	AGGIORN. : SCALA : 1:100 DIMENS. : N° FOGLI :
COMMITENTE: RENVICO ITALY SRL	PROGETTAZIONE: ing. Michele R.G. Curtotti	

Questo elaborato è di proprietà dei progettisti ed è protetto a termini di legge