



RENVICO ITALY SRL  
Via San Gregorio, 34  
20124 - Milano

Progettazione:

**STUDIO DI INGEGNERIA ING. MICHELE R.G. CURTOTTI**  
Viale II Giugno, 385 - 71016 San Severo (FG)  
Ing.curtotti@pec.it - studlocurtotti@gmail.it



# PARCO EOLICO CASALVECCHIO

## COMUNE DI CASALVECCHIO DI PUGLIA

Autorizzazione Unica ai sensi della legge 387/03 del parco eolico  
nel comune di Casalvecchio di Puglia (FG)

COMMITTENTE: RENVICO ITALY SRL  
Comune di Casalvecchio di Puglia (FG)

DATA : Aprile 2019

AGGIORN. : \_\_\_\_\_

TAVOLA

**R14**

**CRONOPROGRAMMA FASI ATTUATIVE**

SCALA : \_\_\_\_\_

DIMENS. : A4

PROGETTO DEFINITIVO

N° FOGLI : \_\_\_\_\_

COMMITTENTE:  
RENVICO ITALY SRL



PROGETTAZIONE:  
ing. Michele R.G. Curtotti



Questo elaborato è di proprietà dei progettisti ed è protetto a termini di legge

### CRONOPROGRAMMA FASI ATTUATIVE

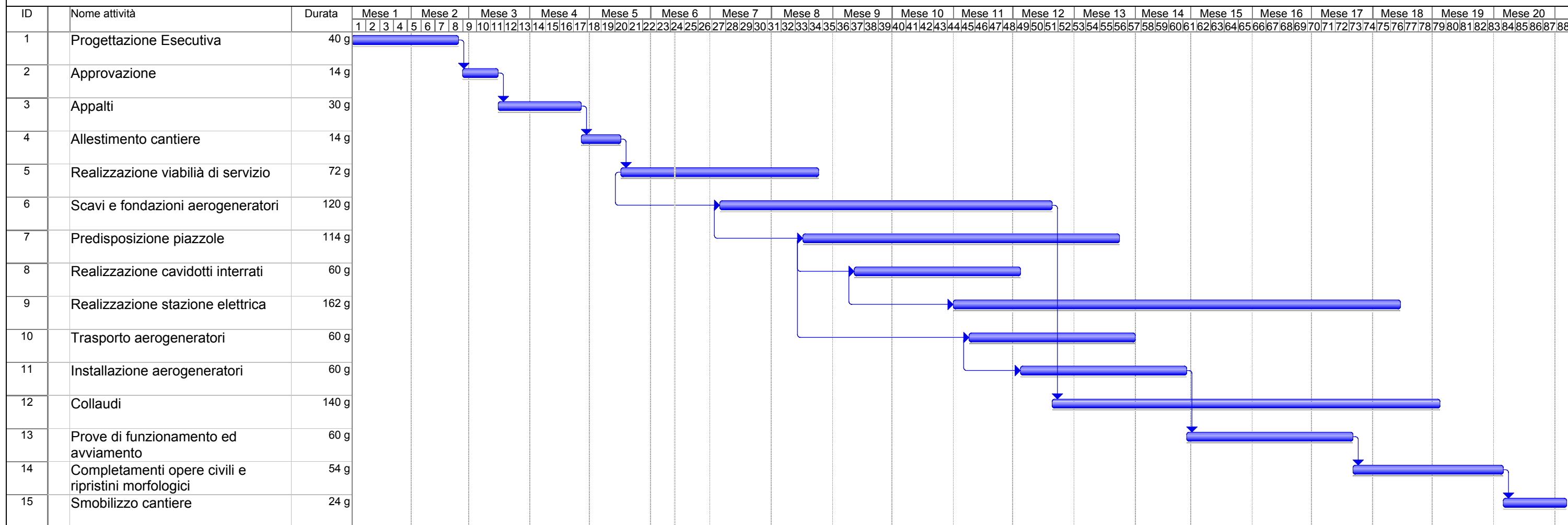

La costruzione di un impianto eolico, alla latitudine considerata, sarà sospesa nei seguenti periodi:

- 1 marzo - 31 maggio (periodo prevalente di migrazione primaverile);
- 15 agosto - 15 ottobre (periodo prevalente di migrazione autunnale);

LEGENDA

Attività		Avanzamento		Riepilogo		Attività esterne		Scadenza	
Divisione		Cardine		Riepilogo progetto		Cardine esterno			